GAMEWEEKLY 別册系列 VOL.12

S-TEAM
PRODUCTION CO. LTD.

史無前例四大編輯
電玩太郎、金魚、小志幽涼、秀吉
聯合巨著

SDガンダム GGENERATION-F

SUNRISE正式授權香港中文版

全書厚達四百多頁
過萬種合體模式
1000種機體完全登場
機體資料表／人物表
所有開發／合體表

GAME WEEKLY 遊戲週刊

© SOTSU AGENCY • SUNRISE © BANDAI 2000

S-TEAM PRODUCTION CO. LTD.
SD GUNDAN G GENERATION-F
GAME WEEKLY 遊戲週刊

S-TEAM
PRODUCTION CO. LTD.

史無前例四大編輯
電玩太郎、金魚、小志幽涼、秀吉
聯合巨著

SDガンダム GGENERATION-F

SUNRISE正式授權香港中文版

全書厚達四百多頁
過萬種合體模式
1000種機體完全登場
機體資料表／人物表
所有開發／合體表

© SOTSU AGENCY • SUNRISE © BANDAI 2000

GAME WEEKLY 遊戲週刊

laiyin扫描制作

CONTENT

目錄 P.2

系統介紹 P.3-11

登場機體戰艦一覽表 P.12-171

MS / MA 資料 P.13-135

戰艦資料 P.136-168

支援機資料 P.169-171

人物資料表 P.172-266

MS / MA 設計一覽表 P.267-464

MS / MA 開發一覽表 P.465-478

系統介紹

基本操作

按鈕	設定畫面	地圖畫面
R1、L1	呼出快速列	更變不同的地圖
R2、L2	呼出快速列	找尋未行動的部隊
○	決定	決定、地形情報
△	查看部隊的資料	查看部隊的資料
□	—	浮標高速移動
×	取消、文字表示速度加快	取消、文字表示速度加快、顯示部隊的移動範圍
方向掣	選擇項目、浮標高速移動	
START	略過對白	呼出設定視窗
SELECT	沒有用途	
RESET	START + SELECT + L2 + L1 + R2 + R1	

21 個作品的名稱

DISC1	U.C 0079 機動戰士 GUNDAM	TOTAL STAGE 10
DISC1	U.C 0079.10 機動戰士 GUNDAM 第 08 小隊	TOTAL STAGE 4
DISC1	U.C 0079.11 機動戰士 GUNDAM SIDESTORY THE BLUE DESTINY(戰慄之藍)	TOTAL STAGE 4
DISC1	U.C 0079.11 機動戰士 GUNDAM SIDESTORY 殖民星墜落之地	TOTAL STAGE 5
DISC1	U.C 0079.12 MOBILE SUIT GUNDAM 0080 口袋裡的戰爭」	TOTAL STAGE 2
DISC1	U.C 0083 機動戰士 GUNDAM STARDUST MEMORY(星塵回憶)	TOTAL STAGE 5
DISC2	U.C 0087 機動戰士 Z GUNDAM	TOTAL STAGE 10
DISC2	U.C 0088 機動戰士 GUNDAM SENTINEL(聯邦先鋒戰)	TOTAL STAGE 4
DISC2	U.C 0088 機動戰士 ZZ GUNDAM	TOTAL STAGE 6
DISC2	U.C 0093 機動戰士 GUNDAM 馬沙之反擊	TOTAL STAGE 2
DISC2	U.C 0105 機動戰士 GUNDAM 閃光之凱撒衛	TOTAL STAGE 3
DISC2	U.C 0120 機動戰士 GUNDAM F 90	TOTAL STAGE 3
DISC2	U.C 0123.2 機動戰士 GUNDAM SILHOUETTE FORMULA91	TOTAL STAGE 3
DISC2	U.C 0123.3 機動戰士 GUNDAM 91	TOTAL STAGE 2
DISC2	U.C 0133 機動戰士 CROSSBONE X GUNDAM	TOTAL STAGE 6
DISC3	U.C 0153 機動戰士 V GUNDAM	TOTAL STAGE 9
DISC3	F.C 0060 機動戰士 G GUNDAM (機動武鬥傳)	TOTAL STAGE 8
DISC3	A.C 0195 新機動戰記 GUNDAM WING	TOTAL STAGE 10
DISC3	A.C 0195 新機動戰記 GUNDAM WING G-UNIT	TOTAL STAGE 5
DISC3	A.C 0196 GUNDAM-W Endless Waltz(舞不完的華爾滋)	TOTAL STAGE 2
DISC3	A.W 0015 機動新世紀 GUNDAM X	TOTAL STAGE 9

對應前作記錄

只要把前作《G-GENERATION-ZERO》的爆機記錄，讀到今集中，便可以自由地關數。而上集的傭庸兵亦會在一開始時就加到我軍的傭庸兵行列中。當然，最重要的是，就連上集所使用的所有原創角色也會出現在遊戲之中，不過他們的軍階會全部變成伍長。

模式介紹

Multi Situation Mode

各作品的原著故事和名場面、對白皆會在此模式中登場，是遊戲的主要模式之一。玩者可以組成屬於自己的原創部隊，參與各場大小的戰役。而登場的GUNDAM作品不單自來自動畫，連電影、小說、漫畫、遊戲及模型也包括在內，機體的總超過一千部以上。

Battle Match Mode

最多可供四人對戰的模式，當然亦可加入電腦一起戰鬥。玩者可根據自己的喜好來設定回合數、軍資金、對戰條件。此外，還可以使用自創的軍隊來進行戰鬥，亦可以使用自護和贊斯卡路等反派陣形。

Missionable Mode

以最快達成勝利條件為目標的模式，玩者可從五個預先設定的地圖中選擇一個來進行遊戲，而每個版圖的皆有特定的勝利條件，令遊戲更具挑戰性，當然玩者亦可以使用自創的軍隊參與戰役。

GUNDAM fight Mode

從自創的軍隊中選擇一架機體和一個機師作代表，與十機不同的敵機進行生死決，以各機體之間亦會互相戰鬥，可以說是大混戰。最後戰勝所有敵機，生存下來部隊便算勝利。它可以獲得賞金和附加裝備，而這些附加裝備中有些更是平時無法購得的。

PROFILE MODE

記載了遊戲裡各類型資料，玩者在遊戲曾經設計或開發的機體和人物等的資料亦會記錄在內，要將所有項目達至100%，就不能不多利用這個模式。

系統介紹

設計

將兩款機體合起來，就可以設計出新的設計圖。當有了新機體的設計圖之後，就可以追加生產LIST裡的機體數目。之後便可以無限次生產設計出來的機體，想令MS圖鑑達至100%，必須多利用設計這指令。

開發

機體的等級達至「ACE」時，便可以為它進行開發。經開發後的機體，可變成另一架全新的機體，但要留意，經開發後的機體其性能不一定會提高，而且甚至有機會會下降，所以在實行開發這指令之前，必須慬慎地檢閱各機體的能力，及其開發的可塑性。

改造

當一機體的等級升至「ACE」，除了可以進行開發，亦可為它進行改造。改造後的機體可獲得兩點增加能力的數值，玩者可任何將這些收分配至攻擊加和防禦力之上。而改造等及最高為99，改造後的機體不能再進行開發，因此在實行改造指令之前，最好先將機開發至最終形態。

ACE UNIT 登錄

在過版時，如果有等級是「ACE」的機體時，玩者便可以將其登錄到生產線上。但要留意，跟隨劇情出現的部隊是經驗值是不會帶到下一關去的，所以如果想將這些部隊升至「ACE」的話，就必須在一版裡將提升的工作完成。

支援

在攻擊時，如果我方同隊的兩個隊皆在戰艦的控制範圍內，我方便可以使用「支援」，命令其中一架作支援攻擊，令攻擊力倍增。

捕獲敵軍MS

當把敵軍的戰艦擊沉後，敵艦中已離開戰艦的機體便會變作行動不能的狀態(白旗)，此時只要再用格納庫有空位的的戰艦前去捕捉便行。

黑歷史CODE(黑歷史コード)

在生產時的部隊表中，在空格上按下掣，接著便可以使用歷史CODE輸入「G-GENERATION GUNDAM CARDGAME」上的密碼，這樣便可以獲得咭片上機體。

戰艦的指揮範圍及部隊的移動

隊長的指揮能力越高，戰艦的指揮範圍就會越廣。而在戰艦的指揮範圍內戰鬥的我方部隊其能力亦會相對地提高，所以在戰鬥時，玩者儘可能都要把部隊設於指揮範圍內進行戰鬥。

MOVIE LIST

MOVIE 名稱	出現 DISC	作品
電光石火	DISC1	U.C 0079 エイプ改 GUNDAM
終止符	DISC1	U.C 0079.10 ウィラ士 GUNDAM 第 08 小隊
裁きを下す者	DISC1	U.C 0079.11 機動戰士 GUNDAM SIDESTORY 殖民星墜落之地
蒼開發開３で	DISC1	U.C 0083 機動戰士 GUNDAM STARDUST MEMORY(星塵回憶)
絶對の宇宙	DISC1	U.C 0083 機動戰士 GUNDAM STARDUST MEMORY(星塵回憶)
アース・ライト	DISC2	U.C 0088 機動戰士 GUNDAM SENTINEL(聯邦先鋒戰)
導き逢う光	DISC2	U.C 0093 機動戰士 GUNDAM 馬沙之反擊
ビー　ディファーテイト	DISC2	U.C 0105 機動戰士 GUNDAM 閃光之凱撒衛
ガンダム！悪魔の力よ！	DISC2	U.C 0120 機動戰士 GUNDAM F 90
復讐は宇宙に散って	DISC2	U.C 0123.2 機動戰士 GUNDAM SILHOUETTE FORMULA91
宇宙海賊出現	DISC2	U.C 0133 機動戰士 CROSSBONE X　GUNDAM
敵意という名の隣人	DISC2	U.C 0133 機動戰士 CROSSBONE X　GUNDAM
人と繼ぐ者の合間に	DISC2	U.C 0133 機動戰士 CROSSBONE X　GUNDAM
ジブラルタル攻防戦	DISC3	U.C 0153 機動戰士 V GUNDAM
倒せ！悪バネロスガンダム	DISC3	F.C 0060 機動戰士 G GUNDAM (機動武鬥傳)
見えた！明境止水ガ心	DISC3	F.C 0060 機動戰士 G GUNDAM (機動武鬥傳)
マスター・アジア　曉に死す	DISC3	F.C 0060 機動戰士 G GUNDAM (機動武鬥傳)
悲しき決戦	DISC3	A.C 0195 新機動戰記　GUNDAM WING
ゼロ VS エピオン	DISC3	A.C 0195 新機動戰記　GUNDAM WING
最後の勝利者	DISC3	A.C 0195 新機動戰記　GUNDAM WING
平和な時代のために	DISC3	A.C 0195 新機動戰記　GUNDAM WING G-UNIT
あなたに、力を……	DISC3	A.W 0015 機動新世紀 GUNDAM X
月はいつもそこにある	DISC3	A.W 0015 機動新世紀 GUNDAM X

MOVIE LIST

關數	發生條件
ガンダム大地に立つ	ガンダム(アムロ)VS シャア専用ザク II(シャア)
震える山	アプサラス III(ギニアス)ギ HP 下降至 40% 以下時，與 Ez8(シロー)展開戰鬥
裁かれし者	第三次ユウ VS ニムバス
策略の宙域	第一次ユウ VS ケリィ
駆け抜ける嵐	第一次ユウ VS ガトー
アース・ライト	第三次ゾアン(トッシュ)VS ペリオールガンダム(トッシュ)
忌まわしき記憶と共に	リ・ガズィ在α・アジール的六格範圍時ハサウェク VS クェス
マランビジー	ペーネロペー(レーン)的 HP 降至 50% 以下時，マグフライ・ナビー VS レーン
オリンポスの怒火	1. 第二次デフ VS ボッシュ 2.F90(ボッシュ)HP 降至 40% 以下時デフ VS ボッシュ
復讐は宇宙に散って	レイラ在トキオ的六格範圍時，トキオ VS フリ
宇宙海賊	1. 第二次トビア VS キンケドゥ 2. トビア或者キンケドゥ的 HP 降至 30% 以下時，トビア VS ザキンケド
クロスボーン VS F91	ベラ在キンケドゥ的六格範圍時，キンケドゥ VS ザビーネ
人と繼ぐ者の合間に	第二次トビア VS クラックス正体
ジブラルタル攻防	ガンイージ(ケイト)VS メッメドーザ(クワン)
G ファイト開始！地球に落ちたガンダム	1. ドモン令ネロスガンダム(ミケロ)降至40%以下 2. 第三次ドモン VS ミケロ
戦士の絆！デビル包圍網を突破せよ	第三次ドモン VS 東方不敗
さらば、マスターサアジア　曉に死す	第二次ドモン VS 東方不敗
悲しみ決戦	第一次ヒイロ VS ゼクス
その名はエピオン	1.WING GUNDAM ZERO 的 HP 下降 50% 以下時ヒイロ VS ゼクス 2. サイコサイコ VS ゼクス
サイする宇宙	1. トールギス II(トレーズ)的 HP 下降至 40% 以下時，五飛 VS トレーズ 2. 第三次五飛 VS トレーズ
平和な時代のために	ハイドラガンダム(ディザード)的 HP 下降至 50% 以下時，アディン VS ヴァルダー
あなたに、力を……	第一次ガロード VS ヴェドバ
月はいつもそこにある	オルバ與シャギア共存的場合，オルバ VS ガロード OR シャギア VS ガロード

系統介紹

EVENT LIST

EVENT 名稱	作品	關數
ガルマ特攻	U.C 0079 機動戰士 GUNDAM	ガルマ散る
ラル腕きり	U.C 0079 機動戰士 GUNDAM	激闘は憎しみ深く
ズゴックがジムグサリ	U.C 0079 機動戰士 GUNDAM	ジャブローに散る
スレッガー特攻	U.C 0079 機動戰士 GUNDAM	ソロモン攻略戦
ララァの最期	U.C 0079 機動戰士 GUNDAM	光る宇宙
ラストシューティング	U.C 0079 機動戰士 GUNDAM	宇宙要塞ア・バオア・クー
シローとアイナ接觸	U.C 0079.10 機動戰士 GUNDAM 第 08 小隊	再会
ノリスVSシロー	U.C 0079.10 機動戰士 GUNDAM 第 08 小隊	震える山
フリート改VSブルー1号	U.C 0079.11 機動戰士 GUNDAM SIDESTORY THE BLUE DESTINY(戰慄之藍)	月下の出撃
ガドーVSコウトリントン	U.C 0083 機動戰士 GUNDAM STARDUST MEMORY(星塵回憶)	ガンダム強奪
ガドーVSコウソロモン	U.C 0083 機動戰士 GUNDAM STARDUST MEMORY(星塵回憶)	ソロモンの悪夢
マウアーの最後	U.C 0087 機動戰士 Z GUNDAM	アクシズからの使者
フォウの最後	U.C 0087 機動戰士 Z GUNDAM	永遠のフォン
ヤザンの最後	U.C 0087 機動戰士 Z GUNDAM	月下の出撃
シロッコの最後	U.C 0087 機動戰士 Z GUNDAM	宇宙を駆ける
Mk5 VS Ex-S	U.C 0088 機動戰士 GUNDAM SENTINEL(聯邦先鋒戰)	前半戰：月面の夢
マニングスの最後	U.C 0088 機動戰士 GUNDAM SENTINEL(聯邦先鋒戰)	前半戰：アース・ライ
プルの最後	U.C 0088 機動戰士 ZZ GUNDAM	落ちてきた空
マシュマー最後	U.C 0088 機動戰士 ZZ GUNDAM	戦士、再び……
キャラ最後	U.C 0088 機動戰士 ZZ GUNDAM	戦士、再び……
ハマーンの最後	U.C 0088 機動戰士 ZZ GUNDAM	戦士、再び……
サザービVSνガンダム	U.C 0093 機動戰士 GUNDAM 馬沙之反擊	忌まわしき記憶と共に
セシリーとシーブック	U.C 0123.3 機動戰士 GUNDAM 91	ラフレシア・プロジェクト
ラフレシアVS F91	U.C 0123.3 機動戰士 GUNDAM 91	ラフレシア・プロジェクト
ガリィVSウッソ	U.C 0153 機動戰士 V GUNDAM	白いモビルスーツ
ヘレン特攻	U.C 0153 機動戰士 V GUNDAM	ジブラルタル攻防
クロノクルVSウッソ	U.C 0153 機動戰士 V GUNDAM	天使達の昇天
シャッフル同盟拳	F.C 0060 機動戰士 G GUNDAM (機動武鬥傳)	デビルコロニー始動！大進撃 シャッフル同盟
ラブラブ	F.C 0060 機動戰士 G GUNDAM (機動武鬥傳)	デビルコロニー始動！大進撃 シャッフル同盟
ヒイロVS五飛	A.C 0195 新機動戰記 GUNDAM WING	永遠への回帰
カリスVSガロード	A.W 0015 機動新世紀 GUNDAM X	僕がニュータイプだ！

EVENT LIST

發生條件
前半戰：ガウ(ガルマ)存在時，ガンダム(アムロ)比シャア專用ザク II(シャア)在畫面更下的地方
前半戰：第二次ガンダム(アムロ)VS グフ(ランバ)
前半戰：ジム(連邦兵)VS シャア專用ズゴック(シャア)
前半戰：G ファイター(スレッガ)在ビグザム(ドズル)六格範圍之內時，ガンダム(アムロ)VS ビグザム(ドズル)
前半戰：ガンダム(アムロ)與エルメス(ララァ)戰鬥兩次後，ガンダム(アムロ)VS シャア專用ザク II(シャア)
半壞ガンダム(アムロ)VS ジオングヘッド(シャア)第二次戰鬥
前半戰：陸戰型ガンダム(シロー)VS アプサラス II(アイナ)
前半戰：第二次 Ez8(シロー)VS B3 グフ(ノリス)
後半戰：第二次ブルーディスティ 1 号機(ユウ)VS イフリート改
EVENT 戰：GP01(ユウ)VS GP02(ガトー(連邦服))
前半戰：GP01Fb(ユウ)VS GP02A(ガトー)第三次戰鬥
EVENT 戰：ガブスレイ（マウアー）在ガブスレイ（ジェリト）六格範圍之內時，Z ガンダム(カミーユ)VS ガブスレイ(ジェリト)
前半戰：ハンブラビ（ジェリト）在サイコガンダム(フォン)的六格範圍內時，Z ガンダム(カミーユ)VS サイコガンダム(フォン)
後半戰：ハンブラビ(ヤザン)VS Z ガンダム(カミーユ)
後半戰：ジ・O(シロッコ)的 HP 下降至 40% 以下， Z ガンダム(カミーユ)VS ジ・O(シロッコ)
前半戰：第三次ガンダム Mk-V(フレイブ)VS EX-S ガンダム(リョウ)
ゾディ・アック(トッシュ)VS ネロ・トレーナー(ストール)
前半戰：キュベレイ MkII(エルピー)在 ZZ ガンダム(ジュドー)六格範圍之內時，ZZ ガンダム(ジュドー)VS サイコガンダム II(プルツー)
前半戰：ザク III 改(マシュマー強化)死亡時(地圖炮不可)
前半戰：ゲーマルク(キャラ強化)死亡時(地圖炮不可)
前半戰：第二次 ZZ ガンダム(ジュドー)VS キュベレイ(ハマーン ZZ)
前半戰：第二次 ν ガンダム(アムロ)VS サザビー(シャア)
EVENT 戰：ガンダム F91(シーブック)VS ビギナ・ギナ(ベラ)
前半戰：ビギナ・ギナ(セシリー)未死的情況下，ガンダム F91(シーブック)VS ラフレシア(カロッゾ)
EVENT 戰：第二次シャッコー(ウッソ)VS ゾロ(ガリー)
前半戰：ガンイージー（ヘレン）VS ムリアット(ザンスカール兵)
後半戰：カテジナ仍生存的狀態下， V2AB(ウッソ)VS リグ・コンティオ(クロノクル)
前半戰：グランドマスターガンダム(ウルベ DG)的 HP 在 30% 以下，任何シャッフル同盟部隊 VS グランドマスターガンダム(ウルベ DG)
前半戰：デビルガンダム(レイン(メタル))降至 50 以下時，ゴッドガンダム VS デビルガンダム(レイン(メタル))
W ゼロ・カスタム(ヒイロ)VS ガンダムナタク(ウーフェイ)
沒有：在故事中會自動發生

系統介紹

TECHNICAL(テクニカルレベル)升級表

TECHNICAL 等級	1	2	3	4	5	6	7	8	9	10
防禦兵器等級	1	2	3	4	5	6	7	8	9	10
防禦兵器 HP	14000	18000	22000	26000	30000	34000	36000	38000	42000	46000
防禦兵器 UA	10	14	18	22	26	30	34	38	40	44
防禦兵器 UD	10	14	18	22	26	30	34	38	40	44
生產機體最大數目	16	20	24	28	32	36	40	44	48	52
加入的傭庸兵	伍長 D	軍曹 D	曹長 D	少尉 D	中尉 D	大尉 D	少佐 D	中佐 D	大佐 D	NT 少佐 D
支緩兵器的種類數目	2	3	5	8	10	12	14	17	20	23
提升等級的費用	-	10000	30000	60000	100000	150000	210000	280000	360000	450000

輔助零件性能表

OP	COST	效果
タミー機能	1000	可使用タミー(替身)的指令，令一個敵人的攻擊無效
ブースター	1000	移動力 + 2
メガブースター	5000	移動力 + 4
ガンダリウムα	2000	防禦力 + 5
ガンダリウムβ	8000	防禦力 + 10
ガンダリウムγ	15000	防禦力 + 15
ガンダニュウム合金	30000	防禦力 + 20
フィールドジェネレータ	5000	攻擊力 + 5
ビクトルエンジン	16000	攻擊力 + 10
ステルスシステム	3000	迴避值 + 5
ハイパージャマーシステム	8000	迴避值 + 10
スナイパーセンサー	3000	射擊值 + 5
ハイブリッドデュアルセンサー	8000	射擊值 + 10
グラップルセンサー	3000	格鬥值 + 5
モビルトレースシステム	8000	格鬥值 + 10
マグネットコーティング	9000	射擊值 + 5 、迴避值 + 5
ALICE	15000	防禦力 + 5 、迴避值 + 5
バイオコンピューター	9000	格鬥值 + 5 、迴避值 + 5
C.A. チップ	25000	攻擊力 + 10 、射擊值 + 10
A.R. チップ	25000	防禦力 + 10 、迴避值 + 10
PX システム	50000	攻擊力 + 20 、射擊值 + 20 、 EN 消費
ゼロシステム	40000	格鬥值 + 20 、射擊值 + 20 、性格改變
サイコ・コントロール	6000	NT LEVEL + 1
バイオ・コントロールシステム	15000	NT LEVEL + 2
サイコフレーム	20000	NT LEVEL + 3
オーバーロードチップ	10000	LEVEL 5 的 NT 使用心靈武器時時命中率會提高、消耗 MP
EXAM システム	20000	LEVEL 7 的 NT 使用心靈武器時時攻擊力會提高、消耗 MP

系統介紹

バーサーカーシステム	30000	LEVEL 9 的 NT 使用心靈武器時時攻擊力會提高、消耗 MP
耐ムービコーティング	10000	對 BEAM1 的損傷減半
I フィールド	20000	BEAM1 無效化、 BEAM 2 的損傷半減
バリアコーティング	8000	對一次地圖武器的損害無效化
E パック	9000	消費 MP 減少 10%
エネルギー CAP	18000	消費 MP 減少 30%
ナノ・スキン	12000	每個回合回復 5% 的 HP
DG 細胞	20000	每個回合回復 10% 的 HP
MD システム	5000	機體改由電腦控制，不需要機師
フラッシュ・システム	12000	NT 以外，可使用「發射」指令
D ナビシステム	15000	以機體為中心形成兩個EWAC範圍，在此範圍的我方機體命中率上升 20%
ビームフラッグ	10000	人物的指揮值上升 3 點
リング・サイコミュ	10000	MP 安定化、感情緩和

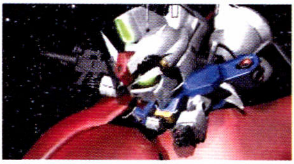

官階的升級表

伍長 D	曹長 C	中尉 B	少佐 A
▼	▼	▼	▼
伍長 C	曹長 B	中尉 A	中佐 D
▼	▼	▼	▼
伍長 B	曹長 A	大尉 D	中佐 C
▼	▼	▼	▼
伍長 A	少尉 D	大尉 C	中佐 B
▼	▼	▼	▼
軍曹 D	少尉 C	大尉 B	中佐 A
▼	▼	▼	▼
軍曹 C	少尉 B	大尉 A	大佐 D
▼	▼	▼	▼
軍曹 B	少尉 A	少佐 D	大佐 C
▼	▼	▼	▼
軍曹 A	中尉 D	少佐 C	大佐 B
▼	▼	▼	▼
曹長 D	中尉 C	少佐 B	大佐 A
▼	▼	▼	

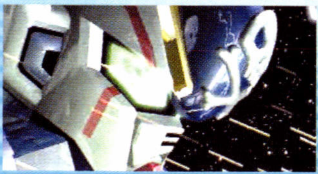

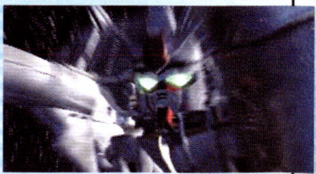

登場機體戰艦一覽表

機體資料的看法

在遊戲內登場的機體超過800部以上，當中更包括了原創的機體在內，活用一覽表來確認希望生產機體的資料吧。

1. 機體的名字。
2. 顯示機體各項的數值。

HP：機體體力值的上限。
EN：機體 EN 值的上限。
UA：機體的攻擊力。
UD：機體的防禦力。
移動力：能移動的最大格數。
NEXT：顯不提昇一下 Level 時必要的經驗值。
COST：生產此機體需要的資金。
而最後兩個是表示能否開發及設計。

3. 機體登場作品名。
4. 機體地形適性。
5. 顯示機體所持有的武器，當中包含武器的詳盡資料。
6. 機體所擁有的特殊能力。

61 式戦車

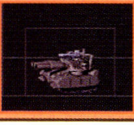

HP	5320	EN	36
UA	8	UD	9
移動力	5	NEXT	180
COST	3900	設計 ×	開發 ○

機動戦士ガンダム

宇	空	陸	水上	水中
-	-	A	-	-

武器名	種類	攻擊力	射程	命中	消費EN	消費MP
150mm 連装砲 X2	射撃	3300	4-6	65	12	0

特殊能力

コア・ファイター

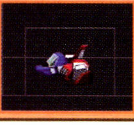

HP	6100	EN	24
UA	10	UD	9
移動力	7	NEXT	240
COST	5600	設計 ×	開發 ○

機動戦士ガンダム

宇	空	陸	水上	水中
B	A	-	-	-

武器名	種類	攻擊力	射程	命中	消費EN	消費MP
30mm バルカン砲	射撃	800	1-2	105	4	0
多弾頭ミサイル	射撃[2発]	2800	3-4	60	10	0

特殊能力 飛行可能

コア・ブースター

HP	7140	EN	50
UA	18	UD	15
移動力	8	NEXT	375
COST	10300	設計 ×	開發 ○

機動戦士ガンダム

宇	空	陸	水上	水中
A	A	-	-	-

武器名	種類	攻擊力	射程	命中	消費EN	消費MP
30mm バルカン砲	射撃	800	1-2	105	4	0
ビーム砲 X2	射撃[BEAM1]	1900	3-4	65	20	0
多弾頭ミサイル	射撃[2発]	2800	3-4	60	10	0

特殊能力 飛行可能

G ファイター

HP	7140	EN	52
UA	18	UD	15
移動力	8	NEXT	375
COST	10300	設計 ×	開發 ○

機動戦士ガンダム

宇	空	陸	水上	水中
A	A	-	-	-

武器名	種類	攻擊力	射程	命中	消費EN	消費MP
連装ミサイルランチャー	射撃[2発]	2100	2-5	60	14	0
ビームキャノン	射撃[BEAM1]	3000	3-5	60	24	0

特殊能力 飛行可能

G ディフェンサー

HP	8400	EN	56
UA	21	UD	14
移動力	7	NEXT	420
COST	99999	設計 ×	開發 ○

機動戦士 Z ガンダム

宇	空	陸	水上	水中
A	A	-	-	-

武器名	種類	攻擊力	射程	命中	消費EN	消費MP
ミサイル・ポッド	射撃[6発]	600	3-5	50	16	0
ロングライフル	射撃[BEAM1]	3100	5-6	85	20	0

特殊能力 飛行可能

先行量産型ボール

HP	6300	EN	36
UA	12	UD	12
移動力	3	NEXT	240
COST	99999	設計 ×	開發 ○

宇	空	陸	水上	水中
A	-	-	-	-

武器名	種類	攻撃力	射程	命中	消費EN	消費MP
タックル	格闘	3500	1-1	90	8	0
180mmキャノンX2	射撃	3300	4-6	65	12	0
ウインチ・ギミック	MAP[特殊]	-	-	-	10	0

機動戰士ガンダム第08 MS 小隊

特殊能力

ボール¥

HP	6160	EN	36
UA	10	UD	11
移動力	3	NEXT	225
COST	99999	設計 ×	開發 ○

宇	空	陸	水上	水中
A	-	-	-	-

武器名	種類	攻撃力	射程	命中	消費EN	消費MP
タックル	格闘	3500	1-1	90	8	0
180mmキャノンX2	射撃	3300	4-6	75	12	0

機動戰士ガンダム

特殊能力

ジム

HP	6860	EN	50
UA	14	UD	14
移動力	4	NEXT	300
COST	99999	設計 ×	開發 ○

宇	空	陸	水上	水中
B	-	B	-	D

武器名	種類	攻撃力	射程	命中	消費EN	消費MP
ビームサーベル	格闘	3500	1-1	100	10	0
60mmバルカン砲	射撃	1000	1-2	105	6	0
ビームスプレーガン	射撃[BEAM1]	2400	3-4	90	10	0

機動戰士ガンダム

特殊能力 盾防禦/SFS 塔乗

ジムコマンド

HP	7140	EN	999
UA	15	UD	14
移動力	4	NEXT	315
COST	99999	設計 ×	開發 ○

宇	空	陸	水上	水中
B	-	B	-	D

武器名	種類	攻撃力	射程	命中	消費EN	消費MP
ビームサーベル	格闘	3500	1-1	100	10	0
60mmバルカン砲	射撃	1000	1-2	105	6	0
ビームガン	射撃[BEAM1]	2500	3-4	65	10	0

機動戰士ガンダム 0080 ポケットの中の戦争

特殊能力 盾防禦/SFS 塔乗

ジム・カスタム

HP	7280	EN	60
UA	17	UD	17
移動力	4	NEXT	360
COST	99999	設計 ×	開發 ○

宇	空	陸	水上	水中
B	-	B	-	D

武器名	種類	攻撃力	射程	命中	消費EN	消費MP
ビームサーベル	格闘	3500	1-1	100	10	0
60mmバルカン砲	射撃	1000	1-2	105	6	0
ジム・ライフル	射撃[連射]	2400	3-4	90	12	0

機動戰士ガンダム 0083 STARDUST MEMORY

特殊能力 盾防禦/SFS 塔乗

ジム改「事件」

HP	7280	EN	50
UA	15	UD	15
移動力	4	NEXT	330
COST	99999	設計 ×	開發 ×

宇	空	陸	水上	水中
C	-	B	-	D

武器名	種類	攻撃力	射程	命中	消費EN	消費MP
ビームサーベル	格闘	3500	1-1	100	10	0
60mmバルカン砲	射撃	1000	1-2	105	6	0
90mmマシンガン	射撃[連射]	1800	2-4	90	10	0
バズーカ	射撃	4500	4-5	75	20	0

機動戰士ガンダム 0083 STARDUST MEMORY

特殊能力 盾防禦/SFS 塔乗

ジムキャノン

HP	6860	EN	50
UA	14	UD	14
移動力	4	NEXT	300
COST	99999	設計 ○	開發 ○

宇	空	陸	水上	水中
B	-	B	-	D

武器名	種類	攻撃力	射程	命中	消費EN	消費MP
60mmバルカン砲	射撃	1000	1-2	105	6	0
ビームライフル	射撃[BEAM1]	2500	3-4	85	10	0
240mmキャノン	射撃	4900	4-5	75	18	0

MSV

特殊能力 SFS 塔乗

アクアジム

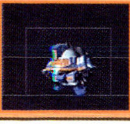

HP	6860	EN	48
UA	14	UD	14
移動力	5	NEXT	300
COST	99999	設計 ○	開發 ○

宇 - / 空 - / 陸 C / 水上 - / 水中 A

MMSV

武器名	種類	攻擊力	射程	命中	消費EN	消費MP
ビームピック	格闘	3700	1-1	100	8	0
ミサイルランチャーガン	射擊[6發]	900	2-3	50	12	0
対艦大型魚雷	射擊[1發]	5500	4-5	75	20	0

特殊能力 SFS 塔乗

陸戦型ジム

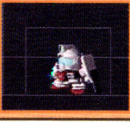

HP	7280	EN	54
UA	17	UD	18
移動力	5	NEXT	375
COST	99999	設計 ×	開發 ○

宇 - / 空 - / 陸 A / 水上 - / 水中 C

機動戰士ガンダム第08MS小隊

武器名	種類	攻擊力	射程	命中	消費EN	消費MP
ビームサーベル	格闘	3500	1-1	100	10	0
100mmマシンガン	射擊[連射]	2000	2-4	90	12	0
ミサイルランチャー	射擊[3發]	2400	3-5	60	24	0
バズーカ砲	射擊	4500	4-5	75	20	0

特殊能力 盾防禦 /SFS 塔乗

ブルーディスティニー1号機

HP	7700	EN	60
UA	18	UD	19
移動力	5	NEXT	390
COST	99999	設計 ○	開發 ○

宇 - / 空 - / 陸 A / 水上 - / 水中 C

機動戰士ガンダム外傳 戰慄のブルー

武器名	種類	攻擊力	射程	命中	消費EN	消費MP
システム起動	NTL[準サイコミュ]	4000	1-1	-	16	30
60mmバルカン砲	射擊	1000	1-2	105	6	-
100mmマシンガン	射擊[連射]	2000	2-4	90	12	0
胸部ミサイル	射擊[2發]	2100	3-4	60	20	0

特殊能力 マグネ装著 /EXAM SYSTEM/ 盾防禦 /SFS 塔乗

ジムII「紅色」

HP	7420	EN	56
UA	18	UD	17
移動力	4	NEXT	360
COST	99999	設計 ×	開發 ○

宇 B / 空 - / 陸 B / 水上 - / 水中 D

機動戰士Ζガンダム

武器名	種類	攻擊力	射程	命中	消費EN	消費MP
ビームサーベル	格闘	3500	1-1	100	10	0
60mmバルカン砲	射擊	1000	1-2	105	6	0
ビームライフル	射擊[BEAM1]	2800	3-4	85	12	0

特殊能力 / 盾防禦 /SFS 塔乗

ジムII「綠色奧干」

HP	7420	EN	56
UA	18	UD	17
移動力	4	NEXT	360
COST	99999	設計 ×	開發 ×

宇 B / 空 - / 陸 B / 水上 - / 水中 D

機動戰士Ζガンダム

武器名	種類	攻擊力	射程	命中	消費EN	消費MP
ビームサーベル	格闘	3500	1-1	100	10	0
60mmバルカン砲	射擊	1000	1-2	105	6	0
ビームライフル	射擊[BEAM1]	2800	3-4	85	12	0

特殊能力 盾防禦 /SFS 塔乗

GP02

HP	10350	EN	78
UA	22	UD	23
移動力	5	NEXT	525
COST	99999	設計 ×	開發 ○

宇 B / 空 - / 陸 B / 水上 - / 水中 -

機動戰士ガンダム0083 STARDUST MEMORY

武器名	種類	攻擊力	射程	命中	消費EN	消費MP
ビームサーベル	格闘	3700	1-1	100	12	0
60mmバルカン砲	射擊	1000	1-2	105	6	0

特殊能力 盾防禦 /SFS 塔乗

ジムIII「綠色」

HP	7560	EN	60
UA	19	UD	19
移動力	4	NEXT	390
COST	99999	設計 ×	開發 ×

宇 B / 空 - / 陸 B / 水上 - / 水中 D

機動戰士ガンダムZZ

武器名	種類	攻擊力	射程	命中	消費EN	消費MP
ビームサーベル	格闘	3700	1-1	100	12	0
60mmバルカン砲	射擊	1000	1-2	105	6	0
ビームライフル	射擊[BEAM1]	2800	3-4	85	12	0
ミサイル・ポッド	射擊[3發]	1800	4-5	60	20	0

特殊能力 盾防禦 /SFS 塔乗

ネモ

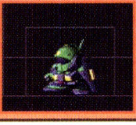

HP	7580	EN	54
UA	18	UD	18
移動力	4	NEXT	375
COST	99999	設計 ○	開發 ○

宇 B / 空 - / 陸 B / 水上 - / 水中 D

武器名	種類	攻擊力	射程	命中	消費EN	消費MP
ビームサーベル	格闘	3700	1-1	100	12	0
60mmバルカン砲	射擊	1000	1-2	105	6	0
ビームライフル	射擊[BEAM1]	2800	3-4	85	12	0

機動戰士Ζガンダム

特殊能力 盾防禦/SFS塔乗

ネモIII

HP	10800	EN	60
UA	20	UD	20
移動力	4	NEXT	495
COST	99999	設計 ×	開發 ○

宇 B / 空 - / 陸 B / 水上 - / 水中 -

武器名	種類	攻擊力	射程	命中	消費EN	消費MP
ビームサーベル	格闘	3700	1-1	100	12	0
60mmバルカン砲	射擊	1000	1-2	105	6	0
ビームライフル	射擊[BEAM1]	2800	3-4	85	12	0
ビームキャノン	射擊[BEAM1]	3000	4-5	85	24	0

ZMSV

特殊能力 SFS塔乗

ジェガン

HP	9100	EN	60
UA	21	UD	21
移動力	4	NEXT	465
COST	99999	設計 ×	開發 ○

宇 B / 空 - / 陸 B / 水上 - / 水中 D

武器名	種類	攻擊力	射程	命中	消費EN	消費MP
ビームサーベル	格闘	3700	1-1	100	12	0
60mmバルカン砲	射擊	1000	1-2	105	6	0
ビームライフル	射擊[BEAM1]	2800	3-4	85	12	0
連裝ミサイルランチャー	射擊[2發]	2100	2-5	60	14	0

機動戰士ガンダム逆襲のシャア

特殊能力 ダミー塔載/盾防禦/SFS塔乗

スターク・ジェガン

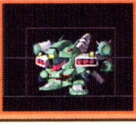

HP	10500	EN	62
UA	22	UD	22
移動力	5	NEXT	525
COST	99999	設計 ×	開發 ○

宇 B / 空 - / 陸 B / 水上 - / 水中 -

武器名	種類	攻擊力	射程	命中	消費EN	消費MP
30mm機関砲	射擊	1000	1-2	105	4	0
ビームライフル	射擊[BEAM1]	2800	3-4	85	12	0
連裝中型ミサイルランチャー	射擊[3發]	1800	3-5	60	22	0
バズーカ	射擊	4500	4-5	75	20	0

CCAMSV

特殊能力 SFS塔乗

ジェガンAタイプ

HP	10230	EN	60
UA	21	UD	21
移動力	4	NEXT	495
COST	99999	設計 ×	開發 ×

宇 B / 空 D / 陸 B / 水上 - / 水中 D

武器名	種類	攻擊力	射程	命中	消費EN	消費MP
ビームサーベル	格闘	3700	1-1	100	12	0
60mmバルカン砲	射擊	1000	1-2	105	6	0
グレネードランチャー	射擊	3000	2-3	60	20	0
ビームライフル	射擊[BEAM1]	2800	3-4	85	12	0

機動戰士ガンダムF91

特殊能力 ダミー塔載/盾防禦/飛行可能/SFS塔乗

ヘビーガン

HP	9650	EN	60
UA	22	UD	22
移動力	5	NEXT	525
COST	99999	設計 ×	開發 ○

宇 B / 空 D / 陸 B / 水上 - / 水中 D

武器名	種類	攻擊力	射程	命中	消費EN	消費MP
ビームサーベル	格闘	3700	1-1	100	12	0
60mmバルカン砲	射擊	1000	1-2	105	6	0
グレネードランチャー	射擊	3000	2-3	60	20	0
ビームライフル	射擊[BEAM1]	2800	3-4	85	14	0

機動戰士ガンダムF91

特殊能力 盾防禦/飛行可能

ハーディガン

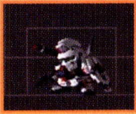

HP	10920	EN	66
UA	23	UD	22
移動力	5	NEXT	570
COST	99999	設計 ×	開發 ○

宇 B / 空 C / 陸 B / 水上 - / 水中 C

武器名	種類	攻擊力	射程	命中	消費EN	消費MP
ビームサーベル	格闘	3800	1-1	100	14	0
グレネードランチャー	射擊	3000	2-3	60	20	0
ビームライフル	射擊[BEAM1]	2800	3-4	85	12	0
ビームランチャー	射擊[BEAM1]	4000	4-5	75	20	0

機動戰士ガンダムシルエットフォーミュラ91

特殊能力 盾防禦/飛行可能/SFS塔乗

ジェムズガン

HP	9700	EN	66
UA	22	UD	23
移動力	4	NEXT	525
COST	99999	設計 ×	開發 ○

宇 - / 空 D / 陸 A / 水上 - / 水中 C

機動戰士Vガンダム

武器名	種類	攻擊力	射程	命中	消費EN	消費MP
ビームサーベル	格鬪	3700	1-1	100	12	0
60mmバルカン砲	射擊	1000	1-2	105	6	0
ビームライフル	射擊[BEAM1]	2800	3-4	85	12	0

特殊能力 光線盾防禦 / 飛行可能 /SFS 塔乘

ジャベリン

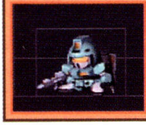

HP	9700	EN	66
UA	23	UD	22
移動力	4	NEXT	525
COST	99999	設計 ○	開發 ○

宇 A / 空 D / 陸 B / 水上 - / 水中 -

機動戰士Vガンダム

武器名	種類	攻擊力	射程	命中	消費EN	消費MP
ビームサーベル	格鬪	3700	1-1	100	12	0
60mmバルカン砲	射擊	1000	1-2	105	6	0
ビームライフル	射擊[BEAM1]	2800	3-4	85	12	0
ショットランサー	射擊	4800	4-5	90	24	0

特殊能力 光線盾防禦 / 飛行可能 /SFS 塔乘

ガンイージ

HP	10300	EN	70
UA	23	UD	23
移動力	5	NEXT	555
COST	99999	設計 ○	開發 ○

宇 B / 空 C / 陸 B / 水上 - / 水中 C

機動戰士Vガンダム

武器名	種類	攻擊力	射程	命中	消費EN	消費MP
ビームサーベル	格鬪	3800	1-1	100	14	0
60mmバルカン砲	射擊	1000	1-2	105	6	0
マルチランチャー	射擊[2發]	2100	2-4	60	24	0
ビームライフル	射擊[BEAM1]	2900	3-4	85	14	0

特殊能力 光線盾防禦 / 飛行可能 /SFS 塔乘

ガンブラスター

HP	10400	EN	70
UA	23	UD	23
移動力	5	NEXT	570
COST	99999	設計 ×	開發 ○

宇 B / 空 B / 陸 B / 水上 - / 水中 C

機動戰士Vガンダム

武器名	種類	攻擊力	射程	命中	消費EN	消費MP
ビームサーベル	格鬪	3800	1-1	100	14	0
60mmバルカン砲	射擊	1000	1-2	105	6	0
ビームライフル	射擊[BEAM1]	2900	3-4	85	14	0
ビームバズーカ	射擊[BEAM1]	4000	4-5	75	20	0

特殊能力 光線盾防禦 / 飛行可能 /SFS 塔乘

ガンタンク

HP	7000	EN	60
UA	14	UD	16
移動力	4	NEXT	330
COST	99999	設計 ○	開發 ○

宇 C / 空 - / 陸 A / 水上 - / 水中 -

機動戰士ガンダム

武器名	種類	攻擊力	射程	命中	消費EN	消費MP
40mmガンランチャー	射擊[連射]	2000	1-3	90	12	0
120mm低反動キャノンX2	射擊	3100	5-6	75	20	0

特殊能力 コア SYSTEM

ガンタンクII

HP	7140	EN	60
UA	15	UD	17
移動力	5	NEXT	330
COST	99999	設計 ×	開發 ○

宇 - / 空 - / 陸 A / 水上 - / 水中 -

MSV

武器名	種類	攻擊力	射程	命中	消費EN	消費MP
連裝ミサイルランチャー	射擊[3發]	1800	2-4	60	14	0
180mmロケットポッド	射擊[4發]	1500	3-5	55	18	0
120mmライフル砲X2	射擊	3100	6-7	65	20	0

特殊能力

ガンタンクR44「MS」

HP	7420	EN	56
UA	16	UD	17
移動力	3	NEXT	360
COST	99999	設計 ○	開發 ×

宇 - / 空 - / 陸 C / 水上 - / 水中 -

機動戰士ガンダムF91

武器名	種類	攻擊力	射程	命中	消費EN	消費MP
フィンガーランチャー	射擊	1600	1-2	90	8	0
ミサイル・ポッド	射擊[4發]	1500	4-5	55	16	0

特殊能力 變形可能 /SFS 塔乘

ガンタンクR44「MA」

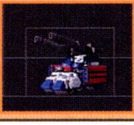

HP	7420	EN	56
UA	16	UD	17
移動力	5	NEXT	360
COST	99999	設計 ○	開發 ○

宇 - / 空 - / 陸 A / 水上 - / 水中 -

武器名	種類	攻擊力	射程	命中	消費EN	消費MP
フィンガーランチャー	射擊	1600	1-2	90	8	0
ミサイル・ポッド	射擊[4發]	1500	4-5	55	16	0
200mmキャノンX2	射擊	3400	4-5	65	20	0

機動戰士ガンダムF91

特殊能力 變形可能

量産型ガンキャノン

HP	7140	EN	56
UA	15	UD	19
移動力	4	NEXT	345
COST	99999	設計 ×	開發 ○

宇 B / 空 - / 陸 B / 水上 - / 水中 -

武器名	種類	攻擊力	射程	命中	消費EN	消費MP
60mmバルカン砲	射擊	1000	1-2	105	6	0
90mmマシンガン	射擊[連射]	1800	2-4	90	10	0
200mmキャノン砲X2	射擊	2800	4-5	65	24	0

機動戰士ガンダム0080ポケットの中の戦争

特殊能力 SFS塔乗

ガンキャノン

HP	7560	EN	60
UA	17	UD	21
移動力	4	NEXT	405
COST	99999	設計 ○	開發 ○

宇 B / 空 - / 陸 B / 水上 - / 水中 -

武器名	種類	攻擊力	射程	命中	消費EN	消費MP
60mmバルカン砲	射擊	1000	1-2	105	6	0
ビームライフル	射擊[BEAM1]	2800	3-4	85	12	0
200mmキャノン砲X2	射擊	2800	4-5	65	24	0

機動戰士ガンダム

特殊能力 コアSYSTEM/SFS塔乗

ガンキャノン重装型

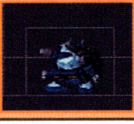

HP	7560	EN	64
UA	17	UD	21
移動力	4	NEXT	390
COST	99999	設計 ×	開發 ○

宇 B / 空 - / 陸 B / 水上 - / 水中 -

武器名	種類	攻擊力	射程	命中	消費EN	消費MP
60mmバルカン砲	射擊	1000	1-2	105	6	0
ファイアナッツ	射擊	3000	2-3	60	16	0
ビームライフル	射擊[BEAM1]	2800	3-4	85	12	0
200mmキャノン砲X2	射擊	2900	4-5	85	20	0

MSV

特殊能力 SFS塔乗

ガンキャノンII

HP	7700	EN	64
UA	18	UD	22
移動力	4	NEXT	405
COST	99999	設計 ×	開發 ○

宇 B / 空 - / 陸 B / 水上 - / 水中 -

武器名	種類	攻擊力	射程	命中	消費EN	消費MP
60mmバルカン砲	射擊	1000	1-2	105	6	0
ファイアナッツ	射擊	3000	2-3	60	16	0
ビームライフル	射擊[BEAM1]	2800	3-4	85	12	0
200mmキャノン砲X2	射擊	2900	4-5	85	20	0

MSV

特殊能力 SFS塔乗

ガンキャノン・ディテクター

HP	9680	EN	76
UA	20	UD	24
移動力	5	NEXT	495
COST	99999	設計 ○	開發 ○

宇 - / 空 - / 陸 A / 水上 - / 水中 -

武器名	種類	攻擊力	射程	命中	消費EN	消費MP
60mmバルカン砲	射擊	1000	1-2	105	6	0
ダブルビームガンX2	射擊[BEAM1]	2100	2-3	65	18	0
ビームキャノンX2	射擊[BEAM1]	2500	5-6	60	22	0

ZMSV

特殊能力 SFS塔乗

Gキャノン

HP	10460	EN	64
UA	21	UD	22
移動力	5	NEXT	525
COST	99999	設計 ×	開發 ○

宇 B / 空 D / 陸 B / 水上 - / 水中 -

武器名	種類	攻擊力	射程	命中	消費EN	消費MP
ビームサーベル	格闘	3700	1-1	100	12	0
60mmバルカン砲	射擊	1000	1-2	105	6	0
ダブルビームガンX2	射擊[BEAM1]	2100	2-3	65	18	0
マシンキャノン	射擊[連射]	3000	3-5	90	16	0

機動戰士ガンダムF91

特殊能力 飛行可能/SFS塔乗

Gキャノンマグナ

HP	10980	EN	68
UA	22	UD	23
移動力	5	NEXT	555
COST	99999	設計 ×	開發 ○

宇	空	陸	水上	水中
B	D	B	-	-

武器名	種類	攻擊力	射程	命中	消費EN	消費MP
ビームサーベル	格闘	3800	1-1	100	14	0
ダブルビームガンX2	射擊[BEAM1]	2100	2-3	65	18	0
ビームライフル	射擊[BEAM1]	2800	3-4	85	12	0
ビームキャノンX2	射擊[BEAM1]	2300	3-5	60	24	0

機動戰士ガンダムシルエットフォーミュラ91

特殊能力 飛行可能/SFS塔乘

リック・ディアス「黒色」

HP	9700	EN	66
UA	22	UD	24
移動力	4	NEXT	495
COST	99999	設計 ×	開發 ×

宇	空	陸	水上	水中
B	-	B	-	C

武器名	種類	攻擊力	射程	命中	消費EN	消費MP
ビームサーベル	格闘	3700	1-1	100	12	0
バルカンファランクス	射擊	1000	1-2	105	6	0
ビームライフル	射擊[BEAM1]	2900	3-4	85	12	0
クレイバズーカ	射擊	4500	4-5	75	24	0

機動戰士Ζガンダム

特殊能力 SFS塔乘

リック・ディアス「紅色」

HP	9700	EN	66
UA	22	UD	24
移動力	4	NEXT	495
COST	99999	設計 ×	開發 ○

宇	空	陸	水上	水中
B	-	B	-	C

武器名	種類	攻擊力	射程	命中	消費EN	消費MP
ビームサーベル	格闘	3700	1-1	100	12	0
バルカンファランクス	射擊	1000	1-2	105	6	0
ビームライフル	射擊[BEAM1]	2900	3-4	85	12	0
クレイバズーカ	射擊	4500	4-5	75	24	0

機動戰士Ζガンダム

特殊能力 SFS塔乘

シュツルム・ディアス

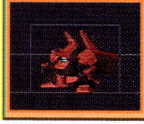

HP	9800	EN	68
UA	23	UD	25
移動力	4	NEXT	510
COST	99999	設計 ×	開發 ○

宇	空	陸	水上	水中
B	-	B	-	C

武器名	種類	攻擊力	射程	命中	消費EN	消費MP
ビームサーベル	格闘	3700	1-1	100	12	0
バルカンファランクス	射擊	1000	1-2	105	6	0
ビームライフル	射擊[BEAM1]	2900	3-4	85	12	0
ビームキャノンX2	射擊[BEAM1]	2500	5-6	60	22	0

機動戰士ガンダムZZ

特殊能力 SFS塔乘

リック・ディアスII

HP	10640	EN	72
UA	24	UD	25
移動力	5	NEXT	555
COST	99999	設計 ×	開發 ○

宇	空	陸	水上	水中
B	-	B	-	C

武器名	種類	攻擊力	射程	命中	消費EN	消費MP
ビームサーベル	格闘	3700	1-1	100	12	0
連装メガビームガンX2	射擊[BEAM1]	2100	2-4	60	18	0

ZMSV

特殊能力 SFS塔乘

ディジェ

HP	11480	EN	72
UA	24	UD	26
移動力	5	NEXT	585
COST	99999	設計 ○	開發 ○

宇	空	陸	水上	水中
-	-	A	-	C

武器名	種類	攻擊力	射程	命中	消費EN	消費MP
ビームナギナタ	格闘	3600	1-1	100	12	0
60mmバルカン砲	射擊	1000	1-2	105	6	0
ビームライフル	射擊[BEAM1]	2800	3-4	85	12	0
拡散バズーカ	射擊[擴散]	4000	4-5	90	24	0

機動戰士Ζガンダム

特殊能力 SFS塔乘

ディジェSE－R

HP	11760	EN	76
UA	26	UD	27
移動力	5	NEXT	615
COST	99999	設計 ×	開發 ○

宇	空	陸	水上	水中
B	-	A	-	C

武器名	種類	攻擊力	射程	命中	消費EN	消費MP
80mmバルカン砲	射擊	1200	1-2	105	10	0
ビームライフル	射擊[BEAM1]	2800	3-4	85	12	0
拡散バズーカ	射擊[擴散]	4000	4-5	90	24	0

ZMSV

特殊能力 SFS塔乘

陸戦型ガンダム

HP	7600	EN	60
UA	21	UD	21
移動力	5	NEXT	420
COST	99999		

宇 - / 空 - / 陸 A / 水上 - / 水中 C

武器名	種類	攻撃力	射程	命中	消費EN	消費MP
ビームサーベル	格闘	3700	1-1	100	12	0
100mmマシンガン	射撃[連射]	2000	2-4	90	12	0
ミサイルランチャー	射撃[3發]	2400	3-5	60	24	0
180mmキャノン	射擊	4800	5-6	70	20	0

機動戦士ガンダム第08MS小隊

特殊能力 盾防禦/SFS塔乗

ガンダム・ピクシー

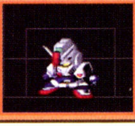

HP	7280	EN	60
UA	20	UD	20
移動力	5	NEXT	390
COST	99999		

宇 - / 空 - / 陸 A / 水上 - / 水中 C

武器名	種類	攻撃力	射程	命中	消費EN	消費MP
ビームダガー	格闘	3900	1-1	105	12	0
60mmバルカン砲	射撃	1000	1-2	105	6	0
90mmサブマシンガン	射撃[連射]	1900	2-4	90	10	0

機動戰士ガンダムギレンの野望

特殊能力 SFS塔乗

ガンダイバー

HP	7280	EN	60
UA	17	UD	19
移動力	5	NEXT	360
COST	99999		

宇 - / 空 - / 陸 C / 水上 - / 水中 A

武器名	種類	攻撃力	射程	命中	消費EN	消費MP
ビームピック	格闘	3700	1-1	100	8	0
魚雷	射撃[2發]	1400	2-4	60	10	0
偏向ビームライフル	射撃[BEAM1]	3000	3-4	85	12	0
炸裂式・ハーブンガン	射撃[1發]	4800	3-5	90	24	0

MMSV

特殊能力 SFS塔乗

ガンダム

HP	8530	EN	66
UA	21	UD	21
移動力	5	NEXT	495
COST	99999		

宇 B / 空 - / 陸 B / 水上 - / 水中 B

武器名	種類	攻撃力	射程	命中	消費EN	消費MP
ビームザーベル	格闘	3700	1-1	100	12	0
60mmバルカン砲	射撃	1000	1-2	105	6	0
ビームライフル	射撃[BEAM1]	2800	3-4	85	12	0
ハイパーハンマー	格闘	5000	5-5	65	24	0

機動戰士ガンダム

特殊能力 盾防禦/大氣圏突入/コアSYSTEM/SFS塔乗

G－3ガンダム

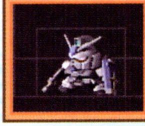

HP	8530	EN	66
UA	21	UD	21
移動力	5	NEXT	495
COST	99999		

宇 B / 空 - / 陸 B / 水上 - / 水中 B

武器名	種類	攻撃力	射程	命中	消費EN	消費MP
ビームザーベル	格闘	3700	1-1	100	12	0
60mmバルカン砲	射撃	1000	1-2	105	6	0
ビームライフル	射撃[BEAM1]	2800	3-4	85	12	0
270mmバズーカ	射撃	4500	4-5	75	24	0

MSV

特殊能力 マグネ裝著/盾防禦/大氣圏突入/コアSYSTEM/SFS塔乗

ヘビーガンダム

HP	9700	EN	72
UA	22	UD	22
移動力	4	NEXT	495
COST	99999		

宇 B / 空 - / 陸 B / 水上 - / 水中 -

武器名	種類	攻撃力	射程	命中	消費EN	消費MP
ビームザーベル	格闘	3700	1-1	100	12	0
ビームライフル	射撃[BEAM1]	2800	3-4	85	12	0
肩部キャノン砲	射撃	4000	4-5	75	24	0

機動戰士ガンダム

特殊能力 SFS塔乗

FAガンダム

HP	8530	EN	74
UA	21	UD	26
移動力	5	NEXT	465
COST	99999		

宇 B / 空 - / 陸 B / 水上 - / 水中 -

武器名	種類	攻撃力	射程	命中	消費EN	消費MP
60mmバルカン砲	射撃	1000	1-2	105	6	0
連装ビームライフルX2	射撃[BEAM1]	2000	3-4	65	18	0
肩部ロケット砲	射撃	4200	4-5	75	28	0

MSV

特殊能力 SFS塔乗

ガンダムＮＴ１

HP	9800	EN	70
UA	22	UD	22
移動力	5	NEXT	510
COST	170	設計〇	開發〇

宇 B / 空 ー / 陸 B / 水上 C / 水中 ー

武器名	種類	攻撃力	射程	命中	消費EN	消費MP
ビームサーベル	サーベル	3800	1-1	100	14	0
60mmバルカン砲	バルカン	1000	1-2	105	6	0
ビームライフル	射撃Ｂ１	2800	3-4	85	12	0
90mmガトリングガン	マシンガン	3200	3-5	90	22	0

機動戦士ガンダム 0080 ポケットの中の戦争

特殊能力 マグネ／盾防御／ＳＦＳ搭乗可能

ガンダムＮＴ１－ＦＡ

HP	9800	EN	72
UA	22	UD	27
移動力	5	NEXT	570
COST	208	設計×	開發〇

宇 B / 空 ー / 陸 B / 水上 ー / 水中 ー

武器名	種類	攻撃力	射程	命中	消費EN	消費MP
ビームサーベル	サーベル	3800	1-1	100	14	0
60mmバルカン砲	バルカン	1000	1-2	105	6	0砲
ビームライフル	射撃Ｂ１	2800	3-4	85	12	0

機動戦士ガンダム 0080 ポケットの中の戦争

特殊能力 マグネ／ＳＦＳ搭乗可能／FA SYSTEM

ＧＰ０１

HP	10320	EN	72
UA	22	UD	22
移動力	5	NEXT	555
COST	194	設計×	開發〇

宇 ー / 空 ー / 陸 A / 水上 C / 水中 ー

武器名	種類	攻撃力	射程	命中	消費EN	消費MP
ビームサーベル	サーベル	3800	1-1	100	14	0
ビームライフル	射撃Ｂ１	2800	3-4	85	12	0
フォールディングバズーカ	射撃	4500	4-5	75	30	0

機動戦士ガンダム 0083 STARDUST MEMORY

特殊能力 盾防御可能／ＳＦＳ搭乗

ＧＰ０１－Ｆｂ

HP	10350	EN	72
UA	22	UD	22
移動力	7	NEXT	555
COST	202	設計×	開發〇

宇 A / 空 ー / 陸 ー / 水上 ー / 水中 ー

武器名	種類	攻撃力	射程	命中	消費EN	消費MP
ビームサーベル	サーベル	3800	1-1	100	14	0
60mmバルカン砲	バルカン	1000	1-2	105	6	0
ビームライフル	射撃Ｂ１	2800	3-4	85	12	0

機動戦士ガンダム 0083 STARDUST MEMORY

特殊能力 盾防御／コア SYSTEM／ＳＦＳ搭乗

ＧＰ０２Ａ

HP	10350	EN	78
UA	22	UD	23
移動力	5	NEXT	585
COST	213	設計×	開發〇

宇 B / 空 ー / 陸 B / 水上 ー / 水中 ー

武器名	種類	攻撃力	射程	命中	消費EN	消費MP
ビームサーベル	サーベル	3800	1-1	100	14	0
60mmバルカン砲	バルカン	1000	1-2	105	6	0
アトミックバズーカ	MAP	42000	ー	ー	60	0

機動戦士ガンダム 0083 STARDUST MEMORY

特殊能力 盾防御／ＳＦＳ搭乗

ＧＰ０３－Ｓ

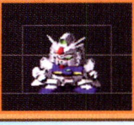

HP	10340	EN	72
UA	21	UD	21
移動力	5	NEXT	510
COST	172	設計×	開發〇

宇 A / 空 ー / 陸 ー / 水上 ー / 水中 ー

武器名	種類	攻撃力	射程	命中	消費EN	消費MP
ビームサーベル	サーベル	3800	1-1	100	14	0
ビームライフル	射撃Ｂ１	2800	3-4	85	12	0
フォールディングバズーカ		射撃	4500	4-5	75	30

機動戦士ガンダム 0083 STARDUST MEMORY

特殊能力 盾防御／ＳＦＳ搭乗

ＧＰ０３－Ｄ

HP	20500	EN	200
UA	39	UD	26
移動力	6	NEXT	999
COST	602	設計×	開發〇

宇 A / 空 ー / 陸 ー / 水上 ー / 水中 ー

武器名	種類	攻撃力	射程	命中	消費EN	消費MP
大型ビームサーベル	サーベル	7000	1-1	100	70	0
メガビーム砲	射撃Ｂ２	7000	4-5	75	70	0
マイクロミサイルポッド		ミサイル	600	3-5	50	30

機動戦士ガンダム 0083 STARDUST MEMORY

特殊能力 爆導索／Ｉフィールド／脱出機能

ガンダムMk(監)［白色］

HP	10500	EN	72
UA	23	UD	23
移動力	5	NEXT	540
COST	189	設計○	開發○

宇 B / 空 — / 陸 B / 水上 C / 水中 —

武器名	種類	攻撃力	射程	命中	消費EN	消費MP
ビームサーベル	サーベル	3800	1-1	100	14	0
バルカンポッド	バルカン	800	1-2	105	6	0
ビームライフル	射撃B1	2800	3-4	85	12	0
ハイパーバズーカ	拡散弾	4000	4-5	90	24	0

機動戦士Ζガンダム

特殊能力 盾防御／ＳＦＳ搭乗

ガンダムMk(監)［黒色］

HP	10500	EN	72
UA	23	UD	23
移動力	5	NEXT	540
COST	0	設計×	開發×

宇 B / 空 — / 陸 B / 水上 C / 水中 —

武器名	種類	攻撃力	射程	命中	消費EN	消費MP
ビームサーベル	サーベル	3800	1-1	100	14	0
ビームライフル	射撃B1	2800	3-4	85	12	0

機動戦士Ζガンダム

特殊能力 盾防御／ＳＦＳ搭乗

ＦＡガンダムMk(監)

HP	10500	EN	72
UA	23	UD	28
移動力	5	NEXT	615
COST	237	設計×	開發○

宇 B / 空 — / 陸 B / 水上 — / 水中 —

武器名	種類	攻撃力	射程	命中	消費EN	消費MP
６０mmバルカン砲	バルカン	1000	1-2	105	6	0
連装ビームガン×2	射撃B1	2100	3-4	60	18	0
グレネードランチャー	グレネード	3000	2-3	60	20	0

ZMSV

特殊能力 盾防御／ＳＦＳ搭乗/FA SYSTEM

スーパーガンダム

HP	11480	EN	76
UA	25	UD	26
移動力	6	NEXT	615
COST	238	設計○	開發○

宇 A / 空 B / 陸 C / 水上 — / 水中 —

武器名	種類	攻撃力	射程	命中	消費EN	消費MP
ビームサーベル	サーベル	3800	1-1	100	14	0
ミサイル・ポッド［6発］	ミサイル	600	3-5	50	16	0
ロングライフル	射撃B1	3100	5-6	85	20	0

機動戦士Ζガンダム

特殊能力 飛行可能／ＳＦＳ搭乗

ガンダムMk(企)

HP	11200	EN	80
UA	25	UD	25
移動力	5	NEXT	585
COST	218	設計×	開發○

宇 B / 空 — / 陸 B / 水上 C / 水中 —

武器名	種類	攻撃力	射程	命中	消費EN	消費MP
ビームサーベル	サーベル	3700	1-1	100	12	0
ビームライフル	射撃B1	2800	3-4	85	12	0
連装ビームキャノン×2	射撃B1	2000	4-5	65	24	0

ZMSV

特殊能力 盾防御／ＳＦＳ搭乗

ＦＡガンダムMk(企)

HP	11200	EN	80
UA	25	UD	30
移動力	5	NEXT	660
COST	264	設計×	開發○

宇 B / 空 — / 陸 B / 水上 — / 水中 —

武器名	種類	攻撃力	射程	命中	消費EN	消費MP
ビームサーベル	サーベル	3700	1-1	100	12	0
ビームライフル	射撃B1	2800	3-4	85	12	0
シールドキャノン	射撃B1	2800	4-5	65	24	0
ハイパービームキャノン×2	射撃B2	3000	5-6	60	30	0

MMSV

特殊能力 ＳＦＳ搭乗/FA SYSTEM

メタス［MS］

HP	8560	EN	64
UA	21	UD	17
移動力	5	NEXT	435
COST	134	設計×	開發○

宇 B / 空 — / 陸 C / 水上 — / 水中 —

武器名	種類	攻撃力	射程	命中	消費EN	消費MP
ビームサーベル	サーベル	3800	1-1	100	14	0
アームビームガン	射撃B1	3800	2-4	100	14	0

機動戦士Ζガンダム

特殊能力 変形可能／ＳＦＳ搭乗

メタス［ＭＡ］

HP	8560	EN	64
UA	21	UD	17
移動力	7	NEXT	435
COST	0	設計×	開發×

機動戦士Ｚガンダム

宇 A / 空 B / 陸 － / 水上 － / 水中 －

武器名	種類	攻撃力	射程	命中	消費EN	消費MP
アームビームガン	射撃Ｂ１	3800	2-4	100	14	0

特殊能力 飛行可能／変形可能

メタス改［ＭＳ］

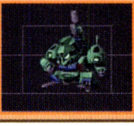

HP	10360	EN	72
UA	24	UD	18
移動力	5	NEXT	525
COST	177	設計×	開發○

ZMSV

宇 B / 空 － / 陸 B / 水上 D / 水中 －

武器名	種類	攻撃力	射程	命中	消費EN	消費MP
ビームサーベル	サーベル	3800	1-1	100	14	0

特殊能力 変形可能／ＳＦＳ搭乗

百式

HP	11480	EN	80
UA	27	UD	23
移動力	5	NEXT	585
COST	217	設計○	開發○

機動戦士Ｚガンダム

宇 B / 空 － / 陸 B / 水上 C / 水中 －

武器名	種類	攻撃力	射程	命中	消費EN	消費MP
ビームサーベル	サーベル	3900	1-1	100	16	0
６０mmバルカン砲	バルカン	1000	1-2	105	6	0
ビームライフル	射撃Ｂ１	2900	3-4	85	14	0
メガバズーカランチャー	MAP	5000	－	－	24	

特殊能力 ＳＦＳ搭乗

百式改

HP	11760	EN	88
UA	28	UD	26
移動力	5	NEXT	615
COST	238	設計×	開發○

ZMSV

宇 B / 空 － / 陸 B / 水上 C / 水中 －

武器名	種類	攻撃力	射程	命中	消費EN	消費MP
ビームサーベル	サーベル	3900	1-1	100	16	0
パルスレーザー砲	射撃	3500	4-5	90	24	0
ビームガトリングガン	マシンガン	3000	2-4	85	16	
メガバズーカランチャー	MAP	5000	－	－	24	0

特殊能力 ＳＦＳ搭乗

量産型百式改

HP	9940	EN	80
UA	22	UD	20
移動力	5	NEXT	495
COST	160	設計×	開發○

ZMS

宇 B / 空 － / 陸 B / 水上 D / 水中 －

武器名	種類	攻撃力	射程	命中	消費EN	消費MP
ビームサーベル	サーベル	3900	1-1	100	16	0
６０mmバルカン砲	バルカン	1000	1-2	105	6	0
ビームライフル	射撃Ｂ１	2900	3-4	85	14	0
ハンドグレネード	グレネード	3000	2-3	60	24	0

特殊能力 ＳＦＳ搭乗

プロトＺガンダム

HP	10920	EN	78
UA	24	UD	24
移動力	5	NEXT	570
COST	204	設計○	開發○

ZMSV

宇 B / 空 － / 陸 B / 水上 D / 水中 －

武器名	種類	攻撃力	射程	命中	消費EN	消費MP
ビームサーベル	サーベル	3700	1-1	100	12	0
ビームライフル	射撃Ｂ１	3000	3-4	85	16	0

特殊能力 盾防御／ＳＦＳ搭乗

量産型Ｚガンダム

HP	9940	EN	76
UA	23	UD	21
移動力	5	NEXT	495
COST	167	設計×	開發○

ZMSV

宇 B / 空 － / 陸 B / 水上 D / 水中 －

武器名	種類	攻撃力	射程	命中	消費EN	消費MP
ビームサーベル	サーベル	3700	1-1	100	12	0
メガビームライフル	射撃Ｂ１	3000	3-4	85	16	0

特殊能力 ＳＦＳ搭乗

Zガンダム

HP	11480	EN	90
UA	27	UD	27
移動力	5	NEXT	645
COST	260	設計×	開發○

宇 B / 空 — / 陸 B / 水上 C / 水中 —

機動戦士Zガンダム

武器名	種類	攻撃力	射程	命中	消費EN	消費MP
ビームサーベル	サーベル	3900	1-1	100	16	0
ハイパーメガランチャー	射撃B2	4300	5-6	85	26	0
グレネードランチャー	グレネード	3000	2-3	60	20	0
ビームライフル	射撃B1	3000	3-4	85	16	0

特殊能力 ダミー搭載/盾防御/変形可能/SFS搭乗

ウェイブライダー

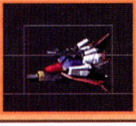

HP	11480	EN	90
UA	27	UD	27
移動力	7	NEXT	615
COST	0	設計×	開發×

宇 A / 空 B / 陸 — / 水上 — / 水中 —

機動戦士Zガンダム

武器名	種類	攻撃力	射程	命中	消費EN	消費MP
連装ミサイル	ミサイル	2100	4-5	60	24	0
ビームライフル	射撃B1	3000	3-4	85	16	0
ハイパーメガランチャー	射撃B2	4300	5-6	85	26	0

特殊能力 飛行可能/大気圏突入/変形可能

ZII [MS]

HP	11620	EN	96
UA	28	UD	27
移動力	5	NEXT	645
COST	253	設計×	開發○

宇 B / 空 — / 陸 B / 水上 C / 水中 —

ZMSV

武器名	種類	攻撃力	射程	命中	消費EN	消費MP
ビームサーベル	サーベル	3900	1-1	100	16	0
メガビームライフル	射撃B1	3000	3-4	85	16	0

特殊能力 変形可能/SFS搭乗

ZII [MA]

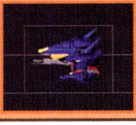

HP	11620	EN	96
UA	28	UD	27
移動力	8	NEXT	645
COST	0	設計×	開發×

宇 A / 空 B / 陸 — / 水上 — / 水中 —

ZMSV

武器名	種類	攻撃力	射程	命中	消費EN	消費MP
メガビームライフル	射撃B1	3000	3-4	85	16	0

特殊能力 飛行可能/大気圏突入/変形可能

リ・ガズィ

HP	11500	EN	80
UA	27	UD	24
移動力	5	NEXT	645
COST	0	設計×	開發×

宇 B / 空 — / 陸 B / 水上 C / 水中 —

機動戦士ガンダム逆襲のシャア

武器名	種類	攻撃力	射程	命中	消費EN	消費MP
ビームサーベル	サーベル	3900	1-1	100	16	0
60mmバルカン砲	バルカン	1000	1-2	105	6	0
ビームライフル	射撃B1	3000	3-4	85	16	0
グレネードランチャー	グレネード	3000	2-3	60	20	0

特殊能力 ダミー搭載/盾防御/SFS搭乗

リ・ガズィB・W・S

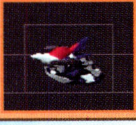

HP	11500	EN	80
UA	27	UD	24
移動力	8	NEXT	645
COST	260	設計×	開發○

宇 A / 空 B / 陸 — / 水上 — / 水中 —

機動戦士ガンダム逆襲のシャア

武器名	種類	攻撃力	射程	命中	消費EN	消費MP
ビームキャノン×2	射撃B1	2300	3-5	60	24	0
グレネードランチャー	グレネード	3000	2-3	60	20	0
大口径ビームキャノン	射撃B2	4500	3-5	75	40	0

特殊能力 飛行可能/変形可能

BWSリ・ガズィ・カスタム [MS]

HP	12050	EN	102
UA	28	UD	27
移動力	5	NEXT	66
COST	270	設計×	開發○

宇 B / 空 — / 陸 B / 水上 C / 水中 —

CCAMSV

武器名	種類	攻撃力	射程	命中	消費EN	消費MP
ハイパービームサーベル	サーベル	5000	1-1	100	22	0
60mmバルカン砲	バルカン	1000	1-2	105	6	0
ビームアサルトライフル	射撃B1	3100	3-4	85	24	0

特殊能力 ダミー搭載/変形可能/SFS搭乗

リ・ガズィ・カスタム［MA］

HP	12050	EN	102
UA	28	UD	27
移動力	8	NEXT	660
COST	0	設計×	開發×

CCAMSV

宇	空	陸	水上	水中
A	B	—	—	—

武器名	種類	攻撃力	射程	命中	消費EN	消費MP
メガ粒子砲×2	射撃B2	2800	4-5	60	24	0
グレネードランチャー	グレネード	3000	2-3	60	20	0
大口径ビームキャノン	射撃B2	4500	3-5	75	40	0

特殊能力 飛行可能/変形可能

量産型ZZガンダム

HP	10920	EN	80
UA	24	UD	28
移動力	5	NEXT	585
COST	214	設計×	開發○

MMSV

宇	空	陸	水上	水中
B	—	B	D	—

武器名	種類	攻撃力	射程	命中	消費EN	消費MP
ビームサーベル	サーベル	3700	1-1	100	12	0
50mmバルカン砲	バルカン	900	1-2	110	6	0
ビームライフル	射撃B1	2900	3-4	85	14	0
簡易ハイメガキャノン	射撃B2	7000	4-5	75	60	0

特殊能力 SFS搭乗

ZZガンダム

HP	13200	EN	134
UA	31	UD	36
移動力	6	NEXT	810
COST	379	設計×	開發○

機動戦士ガンダムZZ

宇	空	陸	水上	水中
B	—	B	C	ド

武器名	種類	攻撃力	射程	命中	消費EN	消費MP
ハイパービームサーベル	サーベル	5000	1-1	100	22	0
ダブルバルカン	バルカン	1000	1-2	105	12	0
ダブルビームライフル	射撃B1	3100	3-4	85	30	0
ハイメガキャノン	MAP	10650	—	—	100	0

特殊能力 コアSYSTEM/変形可能/SFS搭乗

Gフォートレス

HP	13200	EN	134
UA	31	UD	36
移動力	8	NEXT	810
COST	0	設計×	開發×

機動戦士ガンダムZZ

宇	空	陸	水上	水中
A	B	—	—	—

武器名	種類	攻撃力	射程	命中	消費EN	消費MP
ダブルキャノン×2	射撃B1	2100	4-5	65	32	0
ダブルビームライフル	射撃B1	3100	3-4	85	30	0
多連装ミサイルランチャー	ミサイル	600	3-5	50	24	0
空爆	MAP	3000	—	—	32	0

特殊能力 飛行可能/コアSYSTEM/変形可能

ZZガンダム－FA

HP	13600	EN	160
UA	31	UD	41
移動力	6	NEXT	900
COST	460	設計×	開發○

機動戦士ガンダムZZ

宇	空	陸	水上	水中
B	—	B	—	—

武器名	種類	攻撃力	射程	命中	消費EN	消費MP
ダブルバルカン	バルカン	1000	1-2	105	12	0
ダブルビームライフル	射撃B1	3100	3-4	85	30	0
スプレーミサイル	ミサイル	600	3-5	50	26	0
ハイメガキャノン	MAP	10650	—	—	100	0

特殊能力 耐ビーム/SFS搭乗/FA SYSTEM

量産型νガンダム

HP	11780	EN	100
UA	28	UD	28
移動力	5	NEXT	630
COST	247	サイ○	開發○

MMSV

宇	空	陸	水上	水中
B	—	B	D	—

武器名	種類	攻撃力	射程	命中	消費EN	消費MP
ビームサーベル	サーベル	3700	1-1	100	12	0
60mmバルカン砲	バルカン	1000	1-2	105	6	0
ビームスプレーガン	射撃B1	2800	3-4	90	20	0
インコム［1個］	準サイコミュ	4000	3-7	0	20	15

特殊能力 SFS搭乗

νガンダム

HP	12950	EN	120
UA	31	UD	31
移動力	6	NEXT	795
COST	364	設計○	開發○

機動戦士ガンダム逆襲のシャア

宇	空	陸	水上	水中
B	—	B	C	—

武器名	種類	攻撃力	射程	命中	消費EN	消費MP
ビームサーベル	サーベル	3900	1-1	100	16	0
60mmバルカン砲	バルカン	1000	1-2	105	6	0
ビームライフル	射撃B1	3100	3-4	85	22	0
フィンファンネル	サイコミュ	4000	2-8	0	28	30

特殊能力 Iフィールド/ダミー搭載/盾防御/SFS搭乗

νガンダムＨＷＳ

HP	14100	EN	140
UA	31	UD	40
移動力	6	NEXT	945
COST	503	設計×	開發○

CCAMSV

宇	空	陸	水上	水中
B	—	B	—	—

武器名	種類	攻撃力	射程	命中	消費EN	消費MP
６０mmバルカン砲	バルカン	1000	1-2	105	6	0
ヘビービームライフル	射撃Ｂ１	4000	3-4	75	26	0
ミサイルランチャー	ミサイル	1500	3-5	55	22	0
フィンファンネル	サイコミュ	4000	2-8	0	28	30

特殊能力 Ｉフィールド/ダミー搭載/盾防御/ＳＦＳ搭乗/FA SYSTEM

ガンダムＦ９０

HP	11970	EN	104
UA	28	UD	28
移動力	5	NEXT	675
COST	273	設計○	開發○

機動戦士ガンダムF90

宇	空	陸	水上	水中
B	—	B	C	—

武器名	種類	攻撃力	射程	命中	消費EN	消費MP
ビームサーベル	サーベル	3900	1-1	100	16	0
６０mmバルカン砲	バルカン	1000	1-2	105	6	0
ビームライフル	射撃Ｂ１	3100	3-4	85	22	0

特殊能力 盾防御/ハードSYSTEM/ＳＦＳ搭乗/Ａ．Ｒチップ搭載

ガンダムＦ９０Ｓ

HP	11970	EN	104
UA	28	UD	28
移動力	5	NEXT	675
COST	0	設計○	開發×

機動戦士ガンダムF90

宇	空	陸	水上	水中
C	—	A	—	—

武器名	種類	攻撃力	射程	命中	消費EN	消費MP
６０mmバルカン砲	バルカン	1000	1-2	105	6	0
メガビームキャノン×2	射撃Ｂ２	2200	5-6	60	20	0
レールキャノン	マシンガン	1800	5-7	90	16	0
クルージングミサイル	ミサイル	2100	3-5	60	18	0

特殊能力 ハードSYSTEM/ＳＦＳ搭乗/Ａ．Ｒチップ搭載

ガンダムＦ９０Ａ

HP	11970	EN	104
UA	28	UD	28
移動力	5	NEXT	675
COST	0	設計○	開發×

機動戦士ガンダムF90

宇	空	陸	水上	水中
C	A	B	—	—

武器名	種類	攻撃力	射程	命中	消費EN	消費MP
ビームサーベル	サーベル	3900	1-1	100	16	0
６０mmバルカン砲	バルカン	1000	1-2	105	6	0
マシンキャノン	マシンガン	2000	2-4	90	16	0
メガビームバズーカ	射撃Ｂ２	4000	4-5	75	36	0

特殊能力 飛行可能/ハードSYSTEM/ＳＦＳ搭乗/Ａ．Ｒチップ搭載

ガンダムＦ９０Ｍ

HP	11970	EN	104
UA	28	UD	28
移動力	5	NEXT	675
COST	0	設計○	開發×

機動戦士ガンダムF90

宇	空	陸	水上	水中
—	—	C	A	—

武器名	種類	攻撃力	射程	命中	消費EN	消費MP
コンバットナイフ	サーベル	3900	1-1	105	24	0
６０mmバルカン砲	バルカン	1000	1-2	105	6	0
マリンロケットパック	ミサイル	800	3-5	50	16	0
ホーミングトーピドー	ミサイル	2200	4-5	60	18	0

特殊能力 ハードSYSTEM/ＳＦＳ搭乗/Ａ．Ｒチップ搭載

ガンダムＦ９１

HP	13000	EN	120
UA	32	UD	32
移動力	6	NEXT	780
COST	349	設計×	開發○

機動戦士ガンダムF91

宇	空	陸	水上	水中
B	C	B	C	—

武器名	種類	攻撃力	射程	命中	消費EN	消費MP
ビームサーベル	サーベル	4000	1-1	100	24	0
６０mmバルカン砲	バルカン	1000	1-2	105	6	0
ビームライフル	射撃Ｂ１	3100	3-4	85	22	0
ヴェスバー	MAP	8000	—	—	40	0

特殊能力 バイオ搭載/光線盾防御/飛行可能/ＳＦＳ搭乗

Ｖガンダム［ＭＳ］

HP	11050	EN	82
UA	24	UD	24
移動力	5	NEXT	660
COST	265	設計○	開發○

機動戦士Ｖガンダム

宇	空	陸	水上	水中
B	C	B	C	—

武器名	種類	攻撃力	射程	命中	消費EN	消費MP
ビームサーベル	サーベル	3700	1-1	10	12	0
６０mmバルカン砲	バルカン	1000	1-2	105	6	0
ビームライフル	射撃Ｂ１	3100	3-4	85	22	0

特殊能力 光線盾防御/飛行可能/コアSYSTEM/変形可能/ハードSYSTEM/ＳＦＳ搭乗

Vガンダム［MA］

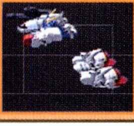

HP	11050	EN	82
UA	24	UD	24
移動力	7	NEXT	660
COST	0	設計○	開發×

宇 A / 空 B / 陸 ― / 水上 ― / 水中 ―

武器名	種類	攻撃力	射程	命中	消費EN	消費MP
ビームライフル	射撃B1	3100	3-4	85	22	0
ブーツ	奥の手	7000	4-4	60	30	0

機動戦士Vガンダム

特殊能力 光線盾防御/飛行可能/コアSYSTEM/変形可能

Vダッシュ・ガンダム［MS］

HP	11050	EN	82
UA	24	UD	24
移動力	5	NEXT	660
COST	0	設計○	開發×

宇 B / 空 C / 陸 B / 水上 C / 水中 ―

武器名	種類	攻撃力	射程	命中	消費EN	消費MP
60mmバルカン砲	バルカン	1000	1-2	105	6	0
ビームスマートガン	射撃B2	5000	3-4	70	24	0
オーバーハングキャノン×2	射撃B2	4000	5-6	60	34	0

機動戦士Vガンダム

特殊能力 光線盾防御/飛行可能/コアSYSTEM/変形可能/ハードSYSTEM/SFS搭乗

Vガンダム・ヘキサ［MS］

HP	11050	EN	82
UA	24	UD	24
移動力	5	NEXT	660
COST	0	設計×	開發×

宇 B / 空 C / 陸 B / 水上 C / 水中 ―

武器名	種類	攻撃力	射程	命中	消費EN	消費MP
ビームサーベル	サーベル	3700	1-1	100	12	0
ハつ手ビームサーベル	サーベル	4200	2-2	100	22	0
60mmバルカン砲	バルカン	1000	1-2	105	6	0
ガトリング砲	マシンガン	2800	3-5	90	22	0

機動戦士Vガンダム

特殊能力 光線盾防御/飛行可能/コアSYSTEM/変形可能/ハードSYSTEM/SFS搭乗

V2ガンダム［MS］

HP	12020	EN	100
UA	32	UD	26
移動力	8	NEXT	855
COST	415	設計×	開發○

宇 B / 空 B / 陸 B / 水上 C / 水中 ―

武器名	種類	攻撃力	射程	命中	消費EN	消費MP
ビームサーベル	サーベル	4000	1-1	100	18	0
60mmバルカン砲	バルカン	1000	1-2	105	6	0
MPRビームライフル	射撃B1	3100	3-5	85	20	0
光の翼	MAP	14000	―	―	40	0

機動戦士Vガンダム

特殊能力 Iフィールド/光線盾防御/飛行可能/大気圏突入/コアSYSTEM/変形可能/ハードSYSTEM/SFS搭乗

V2ガンダム［MA］

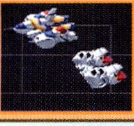

HP	12020	EN	100
UA	32	UD	26
移動力	10	NEXT	855
COST	0	設計×	開發×

宇 A / 空 A / 陸 ― / 水上 ― / 水中 ―

武器名	種類	攻撃力	射程	命中	消費EN	消費MP
MPRビームライフル	射撃B1	3100	3-5	85	20	0
ブーツ	奥の手	7000	4-4	60	30	0

機動戦士Vガンダム

特殊能力 飛行可能/コアSYSTEM/変形可能

V2アサルト

HP	12020	EN	100
UA	32	UD	26
移動力	8	NEXT	855
COST	0	設計×	開發×

宇 B / 空 B / 陸 B / 水上 C / 水中 ―

武器名	種類	攻撃力	射程	命中	消費EN	消費MP
ビームサーベル	サーベル	4000	1-1	100	18	0
60mmバルカン砲	バルカン	1000	1-2	105	6	0
メガビームライフル	射撃B1	4000	3-5	75	26	0
ヴェスバー	MAP	10000	―	―	30	0

機動戦士Vガンダム

特殊能力 Iフィールド/光線盾防御/飛行可能/大気圏突入/コアSYSTEM/ハードSYSTEM/SFS搭乗

V2バスター

HP	12020	EN	100
UA	32	UD	26
移動力	8	NEXT	855
COST	0	設計×	開發×

宇 B / 空 B / 陸 B / 水上 C / 水中 ―

武器名	種類	攻撃力	射程	命中	消費EN	消費MP
60mmバルカン砲	バルカン	1000	1-2	105	6	0
マイクロミサイルポッド	ミサイル	600	3-5	50	18	0
スプレービームポッド	射撃B1	3100	3-5	100	26	0
メガビームキャノン	MAP	7000	―	―	22	0

機動戦士Vガンダム

特殊能力 Iフィールド/光線盾防御/飛行可能/大気圏突入/コアSYSTEM/ハードSYSTEM/SFS搭乗

ジム・キャノンII

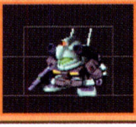

HP	7560	EN	60
UA	17	UD	17
移動力	4	NEXT	360
COST	99	設計〇	開發〇

宇 B / 空 ― / 陸 B / 水上 ― / 水中 ―

武器名	種類	攻撃力	射程	命中	消費EN	消費MP
ビームサーベル	サーベル	3500	1-1	100	10	0
60mmバルカン砲	バルカン	1000	1-2	105	6	0
ジム・ライフル	マシンガン	2400	3-4	90	12	0
ビームキャノン×2	射撃B1	2300	3-5	60	24	0

機動戦士ガンダム 0083 STARDUST MEMORY

特殊能力 ＳＦＳ搭乗

ハロ

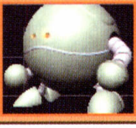

HP	13000	EN	300
UA	28	UD	28
移動力	10	NEXT	795
COST	363	設計〇	開發〇

宇 A / 空 A / 陸 ― / 水上 A / 水中 ―

武器名	種類	攻撃力	射程	命中	消費EN	消費MP
タックル	格闘	4000	1-1	90	20	0
ドリルクロー	格闘	5500	2-2	85	30	0
拡散バブル	拡散弾	9000	2-4	80	90	0
ウインチギミック	MAP	0	―	―	70	0

SD ガンダム G GENERATION

特殊能力 Ｉフィールド／飛行可能／大気圏突入／

ザニー

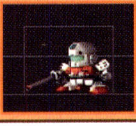

HP	6860	EN	44
UA	12	UD	14
移動力	4	NEXT	285
COST	71	設計〇	開發〇

宇 C / 空 ― / 陸 C / 水上 D / 水中 ―

武器名	種類	攻撃力	射程	命中	消費EN	消費MP
60mmバルカン砲	バルカン	1000	1-2	105	6	0
120mm低反動キャノン	射撃	4500	4-6	75	12	0

機動戦士ガンダム　ギレンの野望

特殊能力 ＳＦＳ搭乗

ブルーディスティニー2号機

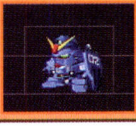

HP	8540	EN	60
UA	18	UD	19
移動力	5	NEXT	420
COST	127	設計〇	開發〇

宇 B / 空 ― / 陸 B / 水上 C / 水中 ―

武器名	種類	攻撃力	射程	命中	消費EN	消費MP
システム起動	システム起動	4000	1-1	0	16	30
60mmバルカン砲	バルカン	1000	1-2	105	6	0
ビームライフル	射撃B1	2500	3-4	85	10	0
胸部ミサイル	ミサイル	2100	3-4	60	20	0

機動戦士ガンダム外伝　戦栗のブルー

特殊能力 マグネ／ＥＸＡＭシステム搭載／盾防御／ＳＦＳ搭乗

ブルーディスティニー3号機

HP	8540	EN	60
UA	18	UD	19
移動力	5	NEXT	420
COST	127	設計〇	開發〇

宇 B / 空 ― / 陸 B / 水上 C / 水中 ―

武器名	種類	攻撃力	射程	命中	消費EN	消費MP
システム起動	システム起動	4000	1-1	0	16	30
60mmバルカン砲	バルカン	1000	1-2	105	6	0
ビームライフル	射撃B1	2500	3-4	85	10	0
胸部ミサイル	ミサイル	2100	3-4	60	20	0

機動戦士ガンダム外伝　戦栗のブルー

特殊能力 マグネ／ＥＸＡＭシステム搭載／盾防御／ＳＦＳ搭乗

ライデン専用高機動型ゲルググ

HP	10250	EN	60
UA	24	UD	18
移動力	6	NEXT	435
COST	0	設計×	開發×

宇 A / 空 ― / 陸 D / 水上 ― / 水中 ―

武器名	種類	攻撃力	射程	命中	消費EN	消費MP
ビームナギナタ	サーベル	3600	1-1	100	12	0
ビームライフル	射撃B1	2800	3-4	85	12	0
ロケットランチャー	ミサイル	4800	3-5	75	24	0

MSV

特殊能力 盾防御／ＳＦＳ搭乗

黒い三連星専用高機動型ザクII

HP	8230	EN	48
UA	19	UD	14
移動力	6	NEXT	315
COST	0	設計×	開發×

宇 A / 空 ― / 陸 ― / 水上 ― / 水中 ―

武器名	種類	攻撃力	射程	命中	消費EN	消費MP
ヒートホーク	格闘	3000	1-1	95	8	0
120mmマシンガン	マシンガン	2400	2-4	90	8	0
240mmバズーカ	射撃	4000	4-5	75	16	0

MSV

特殊能力 盾防御／ＳＦＳ搭乗

ザクII改［指揮官用］

HP	7000	EN	50
UA	16	UD	14
移動力	4	NEXT	315
COST	0	設計×	開發×

宇 B / 空 — / 陸 B / 水上 D / 水中 —

武器名	種類	攻撃力	射程	命中	消費EN	消費MP
ヒートホーク	格闘	3000	1-1	95	8	0
90mmマシンガン	マシンガン	1800	2-4	90	10	0
シュツルムファウスト	射撃	5000	3-3	60	24	0
グレネードランチャー	グレネード	3000	2-3	60	20	0

機動戦士ガンダム0080 ポケットの中の戦争

特殊能力 盾防御／ＳＦＳ搭乗

ザクII J型

HP	6860	EN	42
UA	14	UD	14
移動力	4	NEXT	300
COST	78	設計×	開發○

宇 — / 空 — / 陸 A / 水上 C / 水中 —

武器名	種類	攻撃力	射程	命中	消費EN	消費MP
ヒートホーク	格闘	3000	1-1	95	8	0
120mmマシンガン	マシンガン	2400	2-4	90	8	0
連装ロケット弾ポッド	ミサイル	1800	4-5	60	14	0
クラッカー	ミサイル	6000	3-3	50	20	0

機動戦士ガンダム

特殊能力 盾防御／ＳＦＳ搭乗

ザクII J型［指揮官用］

HP	6860	EN	42
UA	14	UD	14
移動力	4	NEXT	300
COST	0	設計×	開發×

宇 — / 空 — / 陸 A / 水上 C / 水中 —

武器名	種類	攻撃力	射程	命中	消費EN	消費MP
ヒートホーク	格闘	3000	1-1	95	8	0
120mmマシンガン	マシンガン	2400	2-4	90	8	0
連装ロケット弾ポッド	ミサイル	1800	4-5	60	14	0
クラッカー	ミサイル	6000	3-3	50	20	0

機動戦士ガンダム

特殊能力 盾防御／ＳＦＳ搭乗

ドップ

HP	5180	EN	24
UA	8	UD	8
移動力	7	NEXT	195
COST	42	設計×	開發○

宇 — / 空 A / 陸 — / 水上 — / 水中 —

武器名	種類	攻撃力	射程	命中	消費EN	消費MP
30mmバルカン砲	バルカン	800	1-2	105	4	0
ミサイルランチャー［6発］	ミサイル	900	3-4	50	12	0

機動戦士ガンダム

特殊能力 飛行可能

マゼラ・アタック

HP	5320	EN	30
UA	8	UD	9
移動力	5	NEXT	195
COST	43	設計○	開發○

宇 — / 空 — / 陸 A / 水上 — / 水中 —

武器名	種類	攻撃力	射程	命中	消費EN	消費MP
50mmバルカン砲	バルカン	900	1-2	110	6	0
175mm無反動砲	射撃	3500	3-5	75	10	0

機動戦士ガンダム

特殊能力 脱出機能

マゼラ・トップ

HP	2100	EN	30
UA	8	UD	5
移動力	7	NEXT	195
COST	0	設計×	開發×

宇 — / 空 B / 陸 — / 水上 — / 水中 —

武器名	種類	攻撃力	射程	命中	消費EN	消費MP
175mm無反動砲	射撃	3500	3-5	75	10	0

機動戦士ガンダム

特殊能力 飛行可能

ギガン

HP	6450	EN	46
UA	13	UD	11
移動力	4	NEXT	255
COST	60	設計○	開發○

宇 B / 空 — / 陸 B / 水上 — / 水中 —

武器名	種類	攻撃力	射程	命中	消費EN	消費MP
120mm機関砲	マシンガン	1400	1-4	105	10	0
180mm無反動砲	射撃	4800	4-5	75	18	0

MSX

特殊能力

ザク

HP	6580	EN	32
UA	10	UD	10
移動力	4	NEXT	240
COST	54	設計×	開發○

宇 B / 空 ー / 陸 B / 水上 D / 水中 ー

武器名	種類	攻撃力	射程	命中	消費EN	消費MP
タックル	格闘	3500	1-1	90	8	0
105mmマシンガン	マシンガン	2200	2-4	90	8	0

機動戦士ガンダム

特殊能力 ＳＦＳ搭乗

ザクII Ｆ型

HP	6860	EN	40
UA	14	UD	14
移動力	4	NEXT	300
COST	78	設計×	開發○

宇 A / 空 ー / 陸 D / 水上 ー / 水中 ー

武器名	種類	攻撃力	射程	命中	消費EN	消費MP
ヒートホーク	格闘	3000	1-1	95	8	0
120mmマシンガン	マシンガン	2400	2-4	90	8	0
240mmバズーカ	射撃	4000	4-5	75	16	0

機動戦士ガンダム

特殊能力 盾防御／ＳＦＳ搭乗

ザクII Ｆ型［指揮官用］

HP	6860	EN	40
UA	14	UD	14
移動力	4	NEXT	300
COST	0	設計×	開發×

宇 A / 空 ー / 陸 D / 水上 ー / 水中 ー

武器名	種類	攻撃力	射程	命中	消費EN	消費MP
ヒートホーク	格闘	3000	1-1	95	8	0
120mmマシンガン	マシンガン	2400	2-4	90	8	0
240mmバズーカ	射撃	4000	4-5	75	16	0

機動戦士ガンダム

特殊能力 盾防御／ＳＦＳ搭乗

高機動型ザクII

HP	6860	EN	40
UA	14	UD	14
移動力	6	NEXT	315
COST	82	設計×	開發○

宇 A / 空 ー / 陸 ー / 水上 ー / 水中 ー

武器名	種類	攻撃力	射程	命中	消費EN	消費MP
ヒートホーク	格闘	3000	1-1	95	8	0
120mmマシンガン	マシンガン	2400	2-4	90	8	0
240mmバズーカ	射撃	4000	4-5	75	16	0

MSV

特殊能力 盾防御／ＳＦＳ搭乗

高機動型ザクII［指揮官用］

HP	6860	EN	40
UA	14	UD	14
移動力	6	NEXT	315
COST	0	設計×	開發×

宇 A / 空 ー / 陸 ー / 水上 ー / 水中 ー

武器名	種類	攻撃力	射程	命中	消費EN	消費MP
ヒートホーク	格闘	3000	1-1	95	8	0
120mmマシンガン	マシンガン	2400	2-4	90	8	0
240mmバズーカ	射撃	4000	4-5	75	16	0

MSV

特殊能力 盾防御／ＳＦＳ搭乗

ザクII改

HP	7000	EN	50
UA	16	UD	14
移動力	4	NEXT	315
COST	84	設計×	開發○

宇 A / 空 ー / 陸 B / 水上 D / 水中 ー

武器名	種類	攻撃力	射程	命中	消費EN	消費MP
ヒートホーク	格闘	3000	1-1	95	8	0
90mmマシンガン	マシンガン	1800	2-4	90	10	
シュツルムファウスト	射撃	5000	3-3	60	24	0
グレネードランチャー	グレネード	3000	2-3	60	20	0

機動戦士ガンダム0080ポケットの中の戦争

特殊能力 盾防御／ＳＦＳ搭乗

サイコミュ高機動試験用ザク

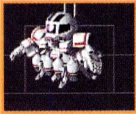

HP	7280	EN	60
UA	17	UD	15
移動力	7	NEXT	345
COST	95	設計×	開發○

宇 A / 空 ー / 陸 ー / 水上 ー / 水中 ー

武器名	種類	攻撃力	射程	命中	消費EN	消費MP
有線制御式ビーム砲	準サイコミュ	3500	3-7	0	20	30

MSV

特殊能力

ザクキャノン

HP	7000	EN	44
UA	14	UD	14
移動力	4	NEXT	315
COST	79	設計〇	開發〇

宇 C / 空 一 / 陸 A / 水上 一 / 水中 一

武器名	種類	攻撃力	射程	命中	消費EN	消費MP
180mmキャノン砲	射撃	4800	5-6	75	20	0

MSV

特殊能力 盾防御／ＳＦＳ搭乗

ザクタンク

HP	6300	EN	36
UA	10	UD	8
移動力	4	NEXT	210
COST	46	設計〇	開發〇

宇 一 / 空 一 / 陸 A / 水上 一 / 水中 一

武器名	種類	攻撃力	射程	命中	消費EN	消費MP
50mmバルカン砲	バルカン	900	1-2	110	6	0

MSV

特殊能力

ザクマリン

HP	6860	EN	40
UA	13	UD	13
移動力	4	NEXT	285
COST	71	設計×	開發〇

宇 一 / 空 一 / 陸 C / 水上 A / 水中 一

武器名	種類	攻撃力	射程	命中	消費EN	消費MP
サブロックガン	ミサイル2	1100	2-3	55	12	0
240mmロケットポッド	ミサイル	1500	3-5	55	18	0

MSV

特殊能力 ＳＦＳ搭乗

ザクマリナー

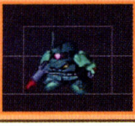

HP	7280	EN	48
UA	15	UD	15
移動力	5	NEXT	330
COST	87	設計〇	開發〇

宇 一 / 空 一 / 陸 C / 水上 A / 水中 一

武器名	種類	攻撃力	射程	命中	消費EN	消費MP
サブロック	ミサイル	900	2-3	50	12	0
マグネットハーケン	MAP	0	一	一	12	0

機動戦士Ｚガンダム

特殊能力 ＳＦＳ搭乗

アクトザク

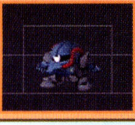

HP	8530	EN	60
UA	21	UD	21
移動力	4	NEXT	435
COST	135	設計〇	開發〇

宇 B / 空 一 / 陸 B / 水上 D / 水中 一

武器名	種類	攻撃力	射程	命中	消費EN	消費MP
ヒートホーク	格闘	3000	1-1	95	8	0
ビームマシンガン	マシンガン	2800	2-4	85	10	0
240mmバズーカ	射撃	4000	4-5	75	16	0

MSX

特殊能力 マグネ／ＳＦＳ搭乗

ホビーハイザック

HP	6600	EN	40
UA	10	UD	13
移動力	4	NEXT	270
COST	63	設計×	開發〇

宇 D / 空 一 / 陸 D / 水上 D / 水中 一

武器名	種類	攻撃力	射程	命中	消費EN	消費MP
タックル	格闘	3500	1-1	90	8	0

機動戦士ガンダム逆襲のシャア

特殊能力 盾防御／ＳＦＳ搭乗

ハイザック［緑色］

HP	8100	EN	52
UA	18	UD	17
移動力	4	NEXT	390
COST	112	設計〇	開發〇

宇 B / 空 一 / 陸 B / 水上 D / 水中 一

武器名	種類	攻撃力	射程	命中	消費EN	消費MP
ヒートホーク	格闘	3000	1-1	95	8	0
ザクマシンガン改	マシンガン	1900	2-4	90	8	0
ミサイル・ポッド［3発］	ミサイル	1800	4-5	60	20	0

機動戦士Ｚガンダム

特殊能力 盾防御／ＳＦＳ搭乗

ハイザック［藍色］

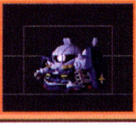

HP	8100	EN	52
UA	18	UD	17
移動力	4	NEXT	390
COST	0	設計×	開發×

機動戦士Ζガンダム

宇 B / 空 — / 陸 B / 水上 D / 水中 —

武器名	種類	攻撃力	射程	命中	消費EN	消費MP
ビームサーベル	サーベル	3500	1-1	100	10	0
ビームライフル	射撃B1	2800	3-4	85	12	0
ミサイル・ポッド[3発]	ミサイル	1800	4-5	60	20	0

特殊能力 盾防御／ＳＦＳ搭乗

ハイザックカスタム

HP	8820	EN	54
UA	20	UD	18
移動力	4	NEXT	435
COST	135	設計×	開發○

機動戦士Ζガンダム

宇 B / 空 — / 陸 B / 水上 D / 水中 —

武器名	種類	攻撃力	射程	命中	消費EN	消費MP
ビームサーベル	サーベル	3500	1-1	100	10	0
ビームライフル	射撃B1	2800	3-4	85	12	0
ミサイル・ポッド[3発]	ミサイル	1800	4-5	60	20	0
狙撃	MAP	3500	—	—	14	0

特殊能力 ダミー搭載／盾防御／ＳＦＳ搭乗

マラサイ

HP	8820	EN	60
UA	19	UD	19
移動力	5	NEXT	450
COST	138	設計×	開發○

機動戦士Ζガンダム

宇 B / 空 — / 陸 B / 水上 D / 水中 —

武器名	種類	攻撃力	射程	命中	消費EN	消費MP
ビームサーベル	サーベル	3500	1-1	100	10	0
60mmバルカン砲	バルカン	1000	1-2	105	6	0
ビームライフル	射撃B1	2800	3-4	85	12	0

特殊能力 ダミー搭載／盾防御／ＳＦＳ搭乗

ザクIII

HP	11950	EN	94
UA	28	UD	28
移動力	5	NEXT	645
COST	258	設計○	開發○

機動戦士ガンダムΖΖ

宇 B / 空 — / 陸 B / 水上 C / 水中 —

武器名	種類	攻撃力	射程	命中	消費EN	消費MP
ビームサーベル	サーベル	3900	1-1	100	16	0
メガ粒子砲	射撃B2	4000	4-5	75	26	0
腰部ビーム砲×2	射撃B1	2100	4-5	65	20	0
銃剣付きビームライフル	射撃B1	3000	3-4	85	20	0

特殊能力 盾防御／ＳＦＳ搭乗

ザクIII改

HP	12400	EN	100
UA	29	UD	29
移動力	5	NEXT	675
COST	276	設計×	開發○

機動戦士ガンダムΖΖ

宇 B / 空 — / 陸 B / 水上 C / 水中 —

武器名	種類	攻撃力	射程	命中	消費EN	消費MP
ビームサーベル	サーベル	3900	1-1	100	16	0
30mmバルカン砲	バルカン	800	1-2	105	4	0
ビームライフル	射撃B1	3000	3-4	85	16	0
ハイドボンブ	ミサイル	1200	3-3	50	20	0

特殊能力 盾防御／ＳＦＳ搭乗

グフ

HP	7280	EN	44
UA	15	UD	18
移動力	5	NEXT	360
COST	98	設計×	開發○

機動戦士ガンダム

宇 — / 空 — / 陸 A / 水上 C / 水中 —

武器名	種類	攻撃力	射程	命中	消費EN	消費MP
ヒートサーベル	サーベル	3000	1-1	95	8	0
ヒートロッド	電流	3500	1-3	95	12	0
75mm機関砲	マシンガン	2000	2-4	90	8	0

特殊能力 盾防御／ＳＦＳ搭乗

グフ重装型

HP	7280	EN	48
UA	16	UD	20
移動力	5	NEXT	375
COST	105	設計×	開發○

MSV

宇 — / 空 — / 陸 A / 水上 D / 水中 —

武器名	種類	攻撃力	射程	命中	消費EN	消費MP
ヒートサーベル	サーベル	3000	1-1	95	8	0
75mm機関砲	マシンガン	2000	2-4	90	8	0
ジャイアントバズ	射撃	4500	4-5	75	20	0

特殊能力 盾防御／ＳＦＳ搭乗

グフ飛行試験型

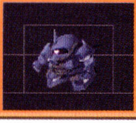

HP	7700	EN	48
UA	16	UD	17
移動力	6	NEXT	375
COST	106	設計×	開發○

MSV

宇	空	陸	水上	水中
—	—	A	—	A

武器名	種類	攻擊力	射程	命中	消費EN	消費MP
ヒートサーベル	サーベル	3000	1-1	95	8	0
75mm機関砲	マシンガン	2000	2-4	90	8	0
ジャイアントバズ	射撃	4500	4-5	75	20	0

特殊能力 SFS搭乗/水上移動

ドム

HP	7580	EN	56
UA	17	UD	17
移動力	6	NEXT	375
COST	107	設計×	開發○

機動戦士ガンダム

宇	空	陸	水上	水中
—	—	A	—	A

武器名	種類	攻擊力	射程	命中	消費EN	消費MP
ヒートサーベル	サーベル	3000	1-1	95	8	0
ジャイアントバズ	射撃	4500	4-5	75	20	0

特殊能力 SFS搭乗/水上移動

リック・ドム

HP	7580	EN	56
UA	17	UD	17
移動力	5	NEXT	360
COST	101	設計×	開發○

機動戦士ガンダム

宇	空	陸	水上	水中
A	—	D	—	—

武器名	種類	攻擊力	射程	命中	消費EN	消費MP
ヒートサーベル	サーベル	3000	1-1	95	8	0
ジャイアントバズ	射撃	4500	4-5	75	20	0

特殊能力 SFS搭乗

リック・ドムII

HP	8400	EN	56
UA	18	UD	19
移動力	6	NEXT	420
COST	124	設計×	開發○

機動戦士ガンダム0080 ポケットの中の戦争

宇	空	陸	水上	水中
A	—	D	—	—

武器名	種類	攻擊力	射程	命中	消費EN	消費MP
ヒートサーベル	サーベル	3000	1-1	95	8	0
シュツルムファウスト	射撃	5000	3-3	60	24	0
ジャイアントバズ	射撃	4500	4-5	75	20	0

特殊能力 SFS搭乗

ドム・トローペン

HP	8400	EN	54
UA	19	UD	20
移動力	6	NEXT	435
COST	134	設計×	開發○

機動戦士ガンダム0083 STARDUST MEMORY

宇	空	陸	水上	水中
—	—	A	—	A

武器名	種類	攻擊力	射程	命中	消費EN	消費MP
ヒートサーベル	サーベル	3000	1-1	95	8	0
90mmマシンガン	マシンガン	1800	2-4	90	10	0
シュツルムファウスト	射撃	5000	3-3	60	24	0
ラケーテン・バズ	射撃	4600	4-5	75	20	0

特殊能力 SFS搭乗/水上移動

トロピカルドム

HP	7700	EN	48
UA	19	UD	19
移動力	6	NEXT	405
COST	120	設計×	開發○

MSV

宇	空	陸	水上	水中
—	—	A	—	A

武器名	種類	攻擊力	射程	命中	消費EN	消費MP
ヒートサーベル	サーベル	3000	1-1	95	8	0
ロケットバズーカ	射撃	4800	4-5	75	16	0

特殊能力 SFS搭乗/水上移動

ペズン・ドワッジ

HP	7140	EN	48
UA	17	UD	18
移動力	6	NEXT	375
COST	103	設計×	開發○

MSX

宇	空	陸	水上	水中
A	—	D	—	D

武器名	種類	攻擊力	射程	命中	消費EN	消費MP
ヒートサーベル	サーベル	3000	1-1	95	8	0
改造型ジャイアント・バズ	射撃	4800	4-5	75	16	0

特殊能力 SFS搭乗/水上移動

ドワッジ

HP	8540	EN	60
UA	19	UD	19
移動力	6	NEXT	435
COST	133	設計×	開發○

宇	空	陸	水上	水中
—	—	A	—	A

武器名	種類	攻撃力	射程	命中	消費EN	消費MP
ヒートサーベル	サーベル	3000	1-1	95	8	0
30mmバルカン砲	バルカン	800	1-2	105	4	0
ジャイアントバズ	射撃	4500	4-5	75	20	0

機動戦士ガンダムZZ

特殊能力 ＳＦＳ搭乗/水上移動

ドワッジ改

HP	9520	EN	64
UA	22	UD	22
移動力	7	NEXT	510
COST	172	設計×	開發○

宇	空	陸	水上	水中
—	—	A	—	A

武器名	種類	攻撃力	射程	命中	消費EN	消費MP
ヒートサーベル	サーベル	3000	1-1	95	8	0
30mmバルカン砲	バルカン	800	1-2	105	4	0
ビームキャノン	射撃B1	3000	4-5	85	24	0

機動戦士ガンダムZZ

特殊能力 ＳＦＳ搭乗/水上移動

アッシマー［ＭＳ］

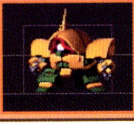

HP	10080	EN	64
UA	22	UD	24
移動力	5	NEXT	540
COST	187	設計○	開發○

宇	空	陸	水上	水中
—	—	B	C	—

武器名	種類	攻撃力	射程	命中	消費EN	消費MP
60mmバルカン砲	バルカン	1000	1-2	105	6	0
大型ビームライフル	射撃B2	3000	3-5	85	14	0

機動戦士Ｚガンダム

特殊能力 変形可能/ＳＦＳ搭乗

アッシマー［ＭＡ］

HP	10080	EN	64
UA	22	UD	24
移動力	7	NEXT	540
COST	0	設計○	開發×

宇	空	陸	水上	水中
—	A	—	—	—

武器名	種類	攻撃力	射程	命中	消費EN	消費MP
大型ビームライフル	射撃B2	3000	3-5	85	14	0
タックル	格闘	3500	1-1	90	12	0

機動戦士Ｚガンダム

特殊能力 飛行可能/変形可能

ドライセン

HP	10620	EN	68
UA	24	UD	25
移動力	5	NEXT	555
COST	197	設計○	開發○

宇	空	陸	水上	水中
B	—	B	C	—

武器名	種類	攻撃力	射程	命中	消費EN	消費MP
ビームランサー	サーベル	3900	1-1	95	12	0
ハンドガン	マシンガン	3700	2-3	90	12	0
トライブレード	射撃	3000	4-5	100	16	0

機動戦士ガンダムZZ

特殊能力 ＳＦＳ搭乗

イフリート

HP	7550	EN	48
UA	17	UD	17
移動力	5	NEXT	360
COST	101	設計○	開發○

宇	空	陸	水上	水中
—	—	A	C	—

武器名	種類	攻撃力	射程	命中	消費EN	消費MP
ヒートサーベル	サーベル	3000	1-1	95	8	0
ショットガン	拡散弾	3500	2-4	90	16	0

機動戦士ガンアム　ギレンの野望

特殊能力 ＳＦＳ搭乗

イフリート改

HP	8400	EN	80
UA	18	UD	19
移動力	5	NEXT	405
COST	121	設計×	開發○

宇	空	陸	水上	水中
—	—	A	C	—

武器名	種類	攻撃力	射程	命中	消費EN	消費MP
ヒートサーベル	サーベル	3000	1-1	95	8	0
連装ミサイルポッド	ミサイル	900	2-4	50	16	0
グレネードランチャー	グレネード	3000	2-3	60	20	0

機動戦士ガンダム外伝　戦慄のブルー

特殊能力 ＥＸＡＭシステム搭載/ＳＦＳ搭乗

ケンプファー

HP	8680	EN	70
UA	22	UD	22
移動力	6	NEXT	465
COST	149	設計〇	開發〇

宇 B / 空 ― / 陸 B / 水上 C / 水中 ―

武器名	種類	攻撃力	射程	命中	消費EN	消費MP
ショットガン	拡散弾	3500	2-4	90	16	0
チェーンマイン	格闘	6000	1-1	95	30	0
シュツルムファウスト	射撃	5000	3-3	60	24	0
ジャイアントバズ	射撃	4500	4-5	75	20	0

機動戦士ガンダム 0080 ポケットの中の戦争

特殊能力 ＳＦＳ搭乗

ザメル

HP	8300	EN	60
UA	20	UD	22
移動力	6	NEXT	450
COST	141	設計〇	開發〇

宇 ― / 空 ― / 陸 A / 水上 ― / 水中 A

武器名	種類	攻撃力	射程	命中	消費EN	消費MP
２０mmバルカン砲	バルカン	500	1-2	105	6	0
多弾倉ミサイルランチャー	ミサイル	600	2-5	50	12	0
６８０mmカノン砲	射撃	5000	5-7	60	30	0

機動戦士ガンダム 0083 STARDUST MEMORY

特殊能力 ＳＦＳ搭乗／水上移動

ドラッツェ

HP	7000	EN	44
UA	13	UD	10
移動力	6	NEXT	285
COST	70	設計〇	開發〇

宇 A / 空 ― / 陸 ― / 水上 ― / 水中 ―

武器名	種類	攻撃力	射程	命中	消費EN	消費MP
ビームサーベル	サーベル	3500	1-1	100	10	0
４０mmバルカン	バルカン	1600	1-4	105	8	0

機動戦士ガンダム 0083 STARDUST MEMORY

特殊能力 盾防御

ガザＣ［ＭＳ］

HP	7450	EN	52
UA	17	UD	16
移動力	4	NEXT	360
COST	100	設計×	開發〇

宇 B / 空 ― / 陸 C / 水上 ― / 水中 ―

武器名	種類	攻撃力	射程	命中	消費EN	消費MP
ビームサーベル	サーベル	3500	1-1	100	10	0
ナックルバスター	射撃Ｂ１	2600	2-3	85	10	0

機動戦士Ｚガンダム

特殊能力 変形可能／ＳＦＳ搭乗

ガザＣ［ＭＡ］

HP	7450	EN	52
UA	17	UD	16
移動力	6	NEXT	360
COST	0	設計×	開發×

宇 A / 空 C / 陸 ― / 水上 ― / 水中 ―

武器名	種類	攻撃力	射程	命中	消費EN	消費MP
ビームガン×２	射撃Ｂ１	1800	3-4	65	16	0
ナックルバスター	射撃Ｂ１	2600	2-3	85	10	0

機動戦士Ｚガンダム

特殊能力 飛行可能／変形可能

ガザＣ改［ＭＳ］

HP	7650	EN	56
UA	18	UD	17
移動力	4	NEXT	375
COST	108	設計×	開發〇

宇 B / 空 ― / 陸 C / 水上 D / 水中 ―

武器名	種類	攻撃力	射程	命中	消費EN	消費MP
ビームサーベル	サーベル	3500	1-1	100	10	0
ナックルバスター	射撃Ｂ１	2600	2-3	85	10	0

DF

特殊能力 変形可能／ＳＦＳ搭乗

ガザＣ改［ＭＡ］

HP	7650	EN	56
UA	18	UD	17
移動力	6	NEXT	375
COST	0	設計×	開發×

宇 A / 空 C / 陸 ― / 水上 ― / 水中 ―

武器名	種類	攻撃力	射程	命中	消費EN	消費MP
ビームガン×２	射撃Ｂ１	1800	3-4	65	16	0
ナックルバスター	射撃Ｂ１	2600	2-3	85	10	0

DF

特殊能力 飛行可能／変形可能

ガザD [MS]

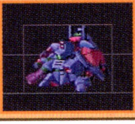

HP	7600	EN	56
UA	18	UD	16
移動力	4	NEXT	375
COST	105	設計×	開發○

宇 B / 空 ― / 陸 C / 水上 D / 水中 ―

機動戦士ガンダムZZ

武器名	種類	攻撃力	射程	命中	消費EN	消費MP
ビームサーベル	サーベル	3500	1-1	100	10	0
ナックルバスター	射撃B1	2600	2-3	85	10	0
連装ミサイルランチャー[6発]	ミサイル	900	3-4	50	16	0

特殊能力 変形可能/SFS搭乗

ガザD [MA]

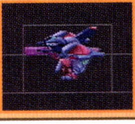

HP	7600	EN	56
UA	18	UD	16
移動力	6	NEXT	375
COST	0	設計×	開發×

宇 A / 空 C / 陸 ― / 水上 ― / 水中 ―

機動戦士ガンダムZZ

武器名	種類	攻撃力	射程	命中	消費EN	消費MP
ビーム砲×2	射撃B1	1900	3-4	65	20	0
ナックルバスター	射撃B1	2600	2-3	85	10	0
連装ミサイルランチャー[6発]	ミサイル	900	3-4	50	16	0

特殊能力 飛行可能/変形可能

ガ・ゾウム [MS]

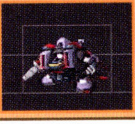

HP	8520	EN	60
UA	20	UD	18
移動力	4	NEXT	435
COST	130	設計×	開發○

宇 B / 空 ― / 陸 C / 水上 ― / 水中 ―

機動戦士ガンダムZZ

武器名	種類	攻撃力	射程	命中	消費EN	消費MP
ビームサーベル	サーベル	3500	1-1	100	10	0
ハイパーナックルバスター	射撃B1	2700	2-4	85	12	0
連装ミサイルランチャー[6発]	ミサイル	900	3-4	50	16	0

特殊能力 変形可能/SFS搭乗

ガ・ゾウム [MA]

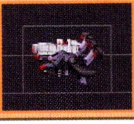

HP	8520	EN	60
UA	20	UD	18
移動力	6	NEXT	435
COST	0	設計×	開發×

宇 A / 空 B / 陸 ― / 水上 ― / 水中 ―

機動戦士ガンダムZZ

武器名	種類	攻撃力	射程	命中	消費EN	消費MP
ハイパーナックルバスター	射撃B1	2700	2-4	85	12	0
連装ミサイルランチャー[6発]	ミサイル	900	3-4	50	16	0

特殊能力 飛行可能/変形可能

ガルスJ

HP	9580	EN	66
UA	21	UD	21
移動力	5	NEXT	480
COST	155	設計○	開發○

宇 B / 空 ― / 陸 B / 水上 C / 水中 ―

機動戦士ガンダムZZ

武器名	種類	攻撃力	射程	命中	消費EN	消費MP
アームパンチ	格闘	4000	1-1	90	14	0
エネルギーガン	射撃B1	2600	3-4	85	16	0
ミサイル・ポッド[3発]	ミサイル	1800	4-5	60	20	0
フィンガーランチャー	バルカン	1600	1-2	90	8	0

特殊能力 SFS搭乗

ズサ [MS]

HP	9750	EN	56
UA	22	UD	19
移動力	5	NEXT	525
COST	0	設計○	開發×

宇 B / 空 ― / 陸 B / 水上 D / 水中 ―

機動戦士ガンダムZZ

武器名	種類	攻撃力	射程	命中	消費EN	消費MP
ビームサーベル	サーベル	3500	1-1	100	10	0
連装ミサイル[6発]	ミサイル	1000	4-5	55	12	0
ミサイル・ポッド[6発]	ミサイル	1400	5-6	50	16	0
全弾発射	MAP	5000	―	―	46	0

特殊能力 SFS搭乗

ズサ [MA]

HP	9750	EN	56
UA	22	UD	19
移動力	7	NEXT	525
COST	179	設計○	開發○

宇 A / 空 B / 陸 ― / 水上 ― / 水中 ―

機動戦士ガンダムZZ

武器名	種類	攻撃力	射程	命中	消費EN	消費MP
多連装ミサイル	ミサイル	500	3-4	60	8	0
連装ミサイル[6発]	ミサイル	1000	4-5	55	12	0
ミサイル・ポッド[6発]	ミサイル	1400	5-6	50	16	0

特殊能力 飛行可能/変形可能/BWS装着

ズサカスタム

HP	10360	EN	70
UA	24	UD	23
移動力	5	NEXT	540
COST	185	設計×	開發○

DF

地形	適性
宇	B
空	—
陸	B
水上	D
水中	—

武器名	種類	攻撃力	射程	命中	消費EN	消費MP
ビームサーベル	サーベル	3500	1-1	100	10	0
ガンスピア	Bマシンガン	2600	2-3	85	12	0
ビーム砲×2	射撃B1	1900	3-4	65	20	0
多建装ミサイルランチャー	ミサイル	900	2-5	50	16	0

特殊能力　ＳＦＳ搭乗

ゴッグ

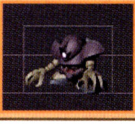

HP	7550	EN	50
UA	16	UD	21
移動力	4	NEXT	375
COST	106	設計×	開發○

機動戦士ガンダム

地形	適性
宇	—
空	—
陸	C
水上	A
水中	—

武器名	種類	攻撃力	射程	命中	消費EN	消費MP
クロー	格闘	4000	1-1	90	16	0
魚雷［2発］	ミサイル	1400	2-4	60	10	0
メガ粒子砲×2	射撃B2	2800	4-5	60	24	0

特殊能力　ＳＦＳ搭乗

ハイ・ゴッグ

HP	7700	EN	60
UA	20	UD	22
移動力	4	NEXT	405
COST	122	設計×	開發○

機動戦士ガンダム0080ポケットの中の戦争

地形	適性
宇	—
空	—
陸	B
水上	A
水中	—

武器名	種類	攻撃力	射程	命中	消費EN	消費MP
クロー	格闘	4000	1-1	90	16	0
魚雷［4発］	ミサイル	1200	2-4	55	14	0
ビームカノン	射撃B1	2700	3-4	85	12	0
ハンドミサイルユニット	ミサイル	5500	4-5	60	30	0

特殊能力　ＳＦＳ搭乗

アッガイ

HP	6840	EN	40
UA	10	UD	11
移動力	4	NEXT	255
COST	59	設計○	開發○

機動戦士ガンダム

地形	適性
宇	—
空	—
陸	B
水上	B
水中	—

武器名	種類	攻撃力	射程	命中	消費EN	消費MP
フレキシブルアームクロー	格闘	4000	1-1	90	14	0
105mmバルカン砲	バルカン	1000	1-2	105	6	0
ビームカノン	射撃B1	2700	3-4	85	12	0
ロケット砲	ミサイル	600	3-5	50	16	0

特殊能力　ＳＦＳ搭乗／ステルスSYSTEM

フレキシブルアームクローズゴック

HP	8400	EN	56
UA	19	UD	19
移動力	5	NEXT	420
COST	124	設計×	開發○

機動戦士ガンダム

地形	適性
宇	—
空	—
陸	B
水上	A
水中	—

武器名	種類	攻撃力	射程	命中	消費EN	消費MP
クロー	格闘	4000	1-1	90	16	0
ロケット砲	ミサイル	600	3-5	50	16	0
クローバイスビーム砲	射撃B1	2600	2-3	85	12	0

特殊能力　ＳＦＳ搭乗

シャア専用ズゴック

HP	10080	EN	56
UA	24	UD	19
移動力	5	NEXT	420
COST	0	設計×	開發×

機動戦士ガンダム

地形	適性
宇	—
空	—
陸	B
水上	A
水中	—

武器名	種類	攻撃力	射程	命中	消費EN	消費MP
クロー	格闘	4000	1-1	90	16	0
ロケット砲	ミサイル	600	3-5	50	16	0
クローバイスビーム砲	射撃B1	2600	2-3	85	12	0

特殊能力　ＳＦＳ搭乗

ズゴックE

HP	8540	EN	60
UA	22	UD	22
移動力	5	NEXT	450
COST	144	設計×	開發○

機動戦士ガンダム0080ポケットの中の戦争

地形	適性
宇	—
空	—
陸	B
水上	A
水中	—

武器名	種類	攻撃力	射程	命中	消費EN	消費MP
クロー	格闘	4000	1-1	90	16	0
魚雷［6発］	ミサイル	900	2-4	50	16	0
ビームカノン	射撃B1	2700	3-4	85	12	0

特殊能力　ＳＦＳ搭乗

カプール［ＭＳ］

HP	9500	EN	68
UA	23	UD	28
移動力	5	NEXT	540
COST	193	設計〇	開發〇

機動戦士ガンダムZZ

宇	空	陸	水上	水中
—	—	C	A	—

武器名	種類	攻撃力	射程	命中	消費EN	消費MP
クロー	格闘	4000	1-1	90	16	0
連装ミサイル［6発］	ミサイル	900	2-5	50	12	0

特殊能力　変形可能／ＳＦＳ搭乗

ガッシャ

HP	8600	EN	52
UA	22	UD	22
移動力	4	NEXT	450
COST	142	設計〇	開發〇

MSX

宇	空	陸	水上	水中
B	—	C	D	—

武器名	種類	攻撃力	射程	命中	消費EN	消費MP
コンバットネイル	格闘	4000	1-1	90	12	0
特殊ハンマーガン	射撃	4500	3-3	80	16	0
連装ミサイルランチャー［4発］	ミサイル	1200	4-5	55	12	0

特殊能力　ＳＦＳ搭乗

ジュアッグ

HP	7000	EN	40
UA	14	UD	15
移動力	4	NEXT	315
COST	79	設計×	開發〇

MSV

宇	空	陸	水上	水中
—	—	B	C	—

武器名	種類	攻撃力	射程	命中	消費EN	消費MP
連装ロケットランチャー	ミサイル	1800	2-5	60	10	0

特殊能力　ＳＦＳ搭乗

アッグガイ

HP	7140	EN	36
UA	14	UD	14
移動力	4	NEXT	300
COST	78	設計×	開發〇

MSV

宇	空	陸	水上	水中
—	—	B	C	—

武器名	種類	攻撃力	射程	命中	消費EN	消費MP
ヒートロッド	電流	3500	1-3	95	12	0

特殊能力　ＳＦＳ搭乗

ゾゴック

HP	7560	EN	48
UA	18	UD	19
移動力	4	NEXT	375
COST	106	設計〇	開發〇

MSV

宇	空	陸	水上	水中
—	—	B	C	—

武器名	種類	攻撃力	射程	命中	消費EN	消費MP
アームパンチ	格闘	4000	1-1	90	14	0
ワイドカッター	射撃	2000	2-4	100	10	0

特殊能力　ＳＦＳ搭乗

ゾック

HP	10360	EN	68
UA	21	UD	28
移動力	5	NEXT	540
COST	192	設計×	開發〇

機動戦士ガンダム

宇	空	陸	水上	水中
—	—	C	A	—

武器名	種類	攻撃力	射程	命中	消費EN	消費MP
メガ粒子砲×２	射撃Ｂ２	2800	4-5	60	24	0
フォノンメーザー砲	射撃Ｂ２	4000	2-4	75	20	0

特殊能力　ＳＦＳ搭乗

ゲルググ

HP	8540	EN	60
UA	18	UD	18
移動力	5	NEXT	420
COST	124	設計〇	開發〇

機動戦士ガンダム

宇	空	陸	水上	水中
B	—	B	C	—

武器名	種類	攻撃力	射程	命中	消費EN	消費MP
ビームナギナタ	サーベル	3600	1-1	100	12	0
ビームライフル	射撃Ｂ１	2800	3-4	85	12	0

特殊能力　盾防御／ＳＦＳ搭乗

ゲルググ［指揮官用］

HP	8540	EN	60
UA	18	UD	18
移動力	5	NEXT	420
COST	0	設計×	開發×

宇	空	陸	水上	水中
B	—	B	C	—

武器名	種類	攻撃力	射程	命中	消費EN	消費MP
ビームナギナタ	サーベル	3600	1-1	100	12	0
ビームライフル	射撃Ｂ１	2800	3-4	85	12	0

機動戦士ガンダム

特殊能力 盾防御／ＳＦＳ搭乗

ゲルググＪ

HP	8680	EN	62
UA	19	UD	18
移動力	5	NEXT	420
COST	125	設計○	開發○

宇	空	陸	水上	水中
B	—	B	C	—

武器名	種類	攻撃力	射程	命中	消費EN	消費MP
ビームサーベル	サーベル	3800	1-1	100	14	0
ビームマシンガン	マシンガン	2800	2-4	85	10	0
狙撃	MAP	3500	—	—	14	0

機動戦士ガンダム 0080 ポケットの中の戦争

特殊能力 ＳＦＳ搭乗

ゲルググＭ

HP	9520	EN	64
UA	19	UD	19
移動力	5	NEXT	465
COST	145	設計×	開發○

宇	空	陸	水上	水中
B	—	B	C	—

武器名	種類	攻撃力	射程	命中	消費EN	消費MP
ビームサーベル	サーベル	3800	1-1	100	14	0
ナックルシールド	格闘	4000	2-2	90	20	0
９０mmマシンガン	マシンガン	1800	2-4	90	10	0

機動戦士ガンダム 0083 STARDUST MEMORY

特殊能力 盾防御／ＳＦＳ搭乗

シーマ専用ゲルググＭ

HP	10340	EN	60
UA	25	UD	19
移動力	5	NEXT	465
COST	0	設計×	開發×

宇	空	陸	水上	水中
A	—	B	C	—

武器名	種類	攻撃力	射程	命中	消費EN	消費MP
ビームサーベル	サーベル	3800	1-1	100	14	0
４０mmバルカン砲	バルカン	600	1-2	105	6	0
MNG-110ビームライフル	射撃Ｂ１	2800	3-5	85	12	0

機動戦士ガンダム 0083 STARDUST MEMORY

特殊能力 盾防御／ＳＦＳ搭乗

高機動型ゲルググ

HP	8540	EN	60
UA	19	UD	19
移動力	6	NEXT	435
COST	133	設計×	開發○

宇	空	陸	水上	水中
A	—	D	—	—

武器名	種類	攻撃力	射程	命中	消費EN	消費MP
ビームナギナタ	サーベル	3600	1-1	100	12	0
ビームライフル	射撃Ｂ１	2800	3-4	85	12	0

MSV

特殊能力 盾防御／ＳＦＳ搭乗

高機動型ゲルググ［指揮官用］

HP	8540	EN	60
UA	19	UD	19
移動力	6	NEXT	435
COST	0	設計×	開發×

宇	空	陸	水上	水中
A	—	D	—	—

武器名	種類	攻撃力	射程	命中	消費EN	消費MP
ビームナギナタ	サーベル	3600	1-1	100	12	0
ビームライフル	射撃Ｂ１	2800	3-4	85	12	0

MSV

特殊能力 盾防御／ＳＦＳ搭乗

ゲルググキャノン

HP	8540	EN	60
UA	18	UD	18
移動力	5	NEXT	405
COST	120	設計○	開發○

宇	空	陸	水上	水中
B	—	B	—	—

武器名	種類	攻撃力	射程	命中	消費EN	消費MP
ビームナギナタ	サーベル	3600	1-1	100	12	0
ビームライフル	射撃Ｂ１	2800	3-4	85	12	0
ビームキャノン	射撃Ｂ１	3000	4-5	85	24	0

MSV

特殊能力 ＳＦＳ搭乗

ガルバルディα

HP	8680	EN	60
UA	20	UD	19
移動力	5	NEXT	435
COST	135	設計×	開發○

MSX

宇	B
空	—
陸	B
水上	D
水中	—

武器名	種類	攻擊力	射程	命中	消費EN	消費MP
ビームソード	サーベル	3600	1-1	100	12	0
ビームライフル	射擊B1	2800	3-4	85	12	0

特殊能力 盾防御／ＳＦＳ搭乗

ガルバルディβ

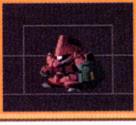

HP	9100	EN	62
UA	22	UD	19
移動力	5	NEXT	465
COST	148	設計×	開發○

機動戦士Ζガンダム

宇	B
空	—
陸	B
水上	C
水中	—

武器名	種類	攻擊力	射程	命中	消費EN	消費MP
ビームサーベル	サーベル	3500	1-1	100	10	0
ビームライフル	射擊B1	2800	3-4	85	12	0
シールドミサイル	ミサイル	2100	3-3	60	20	0

特殊能力 盾防御／ＳＦＳ搭乗

ガズエル

HP	11150	EN	80
UA	25	UD	25
移動力	5	NEXT	570
COST	211	設計○	開發○

機動戦士ガンダムZZ

宇	B
空	—
陸	B
水上	C
水中	—

武器名	種類	攻擊力	射程	命中	消費EN	消費MP
ヒートランス	格闘	3500	1-1	95	10	0
ビームライフル	射擊B1	2900	3-4	85	14	0

特殊能力 ＳＦＳ搭乗

ガズアル

HP	11150	EN	80
UA	25	UD	25
移動力	5	NEXT	570
COST	211	設計○	開發○

機動戦士ガンダムZZ

宇	B
空	—
陸	B
水上	D
水中	—

武器名	種類	攻擊力	射程	命中	消費EN	消費MP
ヒートランス	格闘	3500	1-1	95	10	0
ビームライフル	射擊B1	2900	3-4	85	14	0

特殊能力 ＳＦＳ搭乗

リゲルグ

HP	11070	EN	72
UA	26	UD	25
移動力	7	NEXT	585
COST	220	設計○	開發○

機動戦士ガンダムZZ

宇	A
空	—
陸	D
水上	—
水中	—

武器名	種類	攻擊力	射程	命中	消費EN	消費MP
ビームサーベル	サーベル	3700	1-1	100	12	0
グレネードランチャー	グレネード	3000	2-3	60	20	0
ビームライフル	射擊B1	2900	3-4	85	14	0
連装ミサイルランチャー［6発］	ミサイル	900	3-5	50	20	0

特殊能力 ＳＦＳ搭乗

ギャン

HP	8540	EN	60
UA	20	UD	20
移動力	5	NEXT	435
COST	136	設計○	開發○

機動戦士ガンダム

宇	B
空	—
陸	B
水上	C
水中	—

武器名	種類	攻擊力	射程	命中	消費EN	消費MP
ビームサーベル	サーベル	3800	1-1	100	14	0
ハイドボンブ	ミサイル	1200	3-3	50	20	0
シールドミサイル	拡散弾	3500	2-4	75	16	0

特殊能力 盾防御／ＳＦＳ搭乗

アッグ

HP	5880	EN	48
UA	9	UD	10
移動力	3	NEXT	210
COST	46	設計○	開發○

MSV

宇	—
空	—
陸	A
水上	—
水中	A

武器名	種類	攻擊力	射程	命中	消費EN	消費MP
大型ドリル	格闘	8000	1-1	90	24	0
ビーム砲	射擊B1	2500	2-4	85	16	0

特殊能力 ＳＦＳ搭乗／水上移動

R・ジャジャ

HP	11060	EN	74
UA	25	UD	25
移動力	5	NEXT	570
COST	209	設計×	開發○

宇 B / 空 — / 陸 B / 水上 C / 水中 —

武器名	種類	攻撃力	射程	命中	消費EN	消費MP
ビームサーベル	サーベル	3700	1-1	100	12	0
銃剣付きビームライフル	射撃Ｂ１	3000	3-4	85	20	0
連装ミサイルランチャー［3発］	ミサイル	1800	2-4	60	14	0

機動戦士ガンダムZZ

特殊能力 ＳＦＳ搭乗

バウ［紅色ＭＳ］

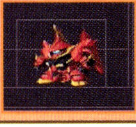

HP	10150	EN	70
UA	23	UD	23
移動力	5	NEXT	540
COST	193	設計○	開發○

宇 B / 空 — / 陸 B / 水上 C / 水中 —

武器名	種類	攻撃力	射程	命中	消費EN	消費MP
ビームサーベル	サーベル	3700	1-1	100	12	0
グレネードランチャー	グレネード	3000	2-3	60	20	0
ビームライフル	射撃Ｂ１	2900	3-4	85	14	0
メガ粒子砲	射撃Ｂ２	4000	4-5	75	26	0

機動戦士ガンダムZZ

特殊能力 盾防御/変形可能/ＳＦＳ搭乗

バウ［紅色ＭＡ］

HP	10150	EN	70
UA	23	UD	23
移動力	7	NEXT	540
COST	0	設計○	開發×

宇 A / 空 B / 陸 — / 水上 — / 水中 —

武器名	種類	攻撃力	射程	命中	消費EN	消費MP
ミサイル［6発］	ミサイル	900	2-4	50	12	0
バウナッター	奥の手	7000	4-4	60	20	0

機動戦士ガンダムZZ

特殊能力 飛行可能/変形可能

バウアタッカー［紅色］

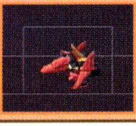

HP	10150	EN	70
UA	23	UD	23
移動力	7	NEXT	540
COST	0	設計×	開發×

宇 A / 空 B / 陸 — / 水上 — / 水中 —

武器名	種類	攻撃力	射程	命中	消費EN	消費MP
ミサイル［6発］	ミサイル	900	2-4	50	12	0

機動戦士ガンダムZZ

特殊能力 飛行可能

バウ［緑色ＭＳ］

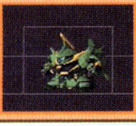

HP	10150	EN	70
UA	23	UD	23
移動力	5	NEXT	540
COST	0	設計×	開發×

宇 B / 空 — / 陸 B / 水上 C / 水中 —

武器名	種類	攻撃力	射程	命中	消費EN	消費MP
ビームサーベル	サーベル	3700	1-1	100	12	0
グレネードランチャー	グレネード	3000	2-3	60	20	0
ビームライフル	射撃Ｂ１	2900	3-4	85	14	0
メガ粒子砲	射撃Ｂ２	4000	4-5	75	26	0

機動戦士ガンダムZZ

特殊能力 盾防御/変形可能/ＳＦＳ搭乗

バウ［緑色ＭＡ］

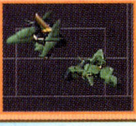

HP	10150	EN	70
UA	23	UD	23
移動力	7	NEXT	540
COST	0	設計×	開發×

宇 A / 空 B / 陸 — / 水上 — / 水中 —

武器名	種類	攻撃力	射程	命中	消費EN	消費MP
ミサイル［6発］	ミサイル	900	2-4	50	12	0
バウナッター	奥の手	7000	4-4	60	20	0

機動戦士ガンダムZZ

特殊能力 飛行可能/変形可能

アッザム

HP	11600	EN	104
UA	30	UD	28
移動力	7	NEXT	660
COST	266	設計○	開發○

宇 — / 空 A / 陸 — / 水上 — / 水中 —

武器名	種類	攻撃力	射程	命中	消費EN	消費MP
連装メガ粒子砲×2	射撃Ｂ２	2800	3-4	60	26	0
アッザムリーダー	MAP	0	—	—	26	0

機動戦士ガンダム

特殊能力 飛行可能

ザクレロ

HP	7560	EN	60
UA	21	UD	15
移動力	6	NEXT	375
COST	106	設計 ○	開發 ○

宇 A / 空 — / 陸 — / 水上 — / 水中 —

武器名	種類	攻撃力	射程	命中	消費EN	消費MP
クロー	格闘	4000	1-1	90	16	0
連装ミサイルランチャー［6発］	ミサイル	900	2-5	50	16	0
拡散ビーム砲	射撃B1	3000	3-4	100	12	0

機動戦士ガンダム

特殊能力

グラブロ

HP	11200	EN	92
UA	28	UD	28
移動力	5	NEXT	600
COST	228	設計 ○	開發 ○

宇 — / 空 — / 陸 — / 水上 A / 水中 —

武器名	種類	攻撃力	射程	命中	消費EN	消費MP
クロー	格闘	4000	1-1	90	16	0
ミサイルランチャー［6発］	ミサイル	900	2-5	50	20	0
対空ミサイルランチャー	ミサイル	1000	1-2	55	16	0

機動戦士ガンダム

特殊能力

ビグロ

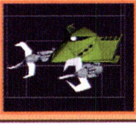

HP	11750	EN	96
UA	28	UD	24
移動力	6	NEXT	600
COST	227	設計 ×	開發 ○

宇 A / 空 — / 陸 — / 水上 — / 水中 —

武器名	種類	攻撃力	射程	命中	消費EN	消費MP
クロー	格闘	4000	1-1	90	16	0
連装ミサイルランチャー［6発］	ミサイル	900	2-5	50	16	0
大型メガ粒子砲	射撃B2	4500	3-5	75	40	0

機動戦士ガンダム

特殊能力

ビグロマイヤー

HP	11900	EN	100
UA	30	UD	24
移動力	7	NEXT	630
COST	242	設計 ○	開發 ○

宇 A / 空 — / 陸 — / 水上 — / 水中 —

武器名	種類	攻撃力	射程	命中	消費EN	消費MP
ビーム砲×2	射撃B1	1900	3-4	65	20	0
メガ粒子砲	射撃B2	4000	4-5	75	30	0

機動戦士ガンダム　ギレンの野望

特殊能力

ヴァル・ヴァロ

HP	11900	EN	104
UA	30	UD	24
移動力	7	NEXT	675
COST	271	設計 ×	開發 ○

宇 A / 空 — / 陸 — / 水上 — / 水中 —

武器名	種類	攻撃力	射程	命中	消費EN	消費MP
110mmバルカン砲	バルカン	1200	1-2	105	16	0
ミサイル・ポッド［4発］	ミサイル	1600	2-4	55	20	0
射撃B2	4500	3-5	75	40	0	
プラズマリーダー	MAP	0	—	—	26	0

機動戦士ガンダム0083 STARDUST MEMORY

特殊能力　耐光線

アプサラスII

HP	12100	EN	120
UA	30	UD	26
移動力	7	NEXT	660
COST	269	設計 ○	開發 ○

宇 — / 空 A / 陸 — / 水上 — / 水中 —

武器名	種類	攻撃力	射程	命中	消費EN	消費MP
大型メガ粒子砲	射撃B2	4500	3-5	75	40	0

機動戦士ガンダム第08MS小隊

特殊能力　飛行可能

ジャムル・フィン［MS］

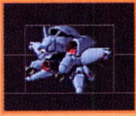

HP	10880	EN	76
UA	26	UD	18
移動力	6	NEXT	555
COST	0	設計 ○	開發 ×

宇 A / 空 — / 陸 — / 水上 — / 水中 —

武器名	種類	攻撃力	射程	命中	消費EN	消費MP
小型ミサイル	ミサイル	1400	2-4	60	16	0
メガビーム砲	射撃B2	3000	3-4	85	12	0
ハイメガキャノン	射撃B2	6000	5-6	75	36	0

機動戦士ガンダムZZ

特殊能力　変形可能／ＳＦＳ搭乗

ジャムル・フィン［ＭＡ］

HP	10880	EN	76
UA	26	UD	18
移動力	8	NEXT	555
COST	200	設計○	開發○

宇	空	陸	水上	水中
A	ー	ー	ー	ー

武器名	種類	攻撃力	射程	命中	消費EN	消費MP
小型ミサイル	ミサイル	1400	2-4	60	16	0
ハイメガキャノン	射撃Ｂ２	6000	5-6	75	36	0

機動戦士ガンダムZZ

特殊能力 変形可能

ブラウ・ブロ

HP	11750	EN	150
UA	28	UD	23
移動力	6	NEXT	630
COST	243	設計○	開發○

宇	空	陸	水上	水中
A	ー	ー	ー	ー

武器名	種類	攻撃力	射程	命中	消費EN	消費MP
有線サイコミュ式メガ粒子砲	準サイコミュ	3000	3-7	0	30	25

機動戦士ガンダム

特殊能力 脱出機能

エルメス

HP	11600	EN	84
UA	25	UD	26
移動力	5	NEXT	585
COST	217	設計×	開發○

宇	空	陸	水上	水中
A	ー	ー	ー	ー

武器名	種類	攻撃力	射程	命中	消費EN	消費MP
メガ粒子砲×２	射撃Ｂ２	2800	4-5	60	24	0
ビット	サイコミュ	3200	2-8	0	20	30

機動戦士ガンダム

特殊能力

ジオング

HP	12000	EN	80
UA	25	UD	24
移動力	6	NEXT	615
COST	240	設計×	開發○

宇	空	陸	水上	水中
A	ー	ー	ー	ー

武器名	種類	攻撃力	射程	命中	消費EN	消費MP
ビーム砲	射撃Ｂ１	2500	2-4	85	16	0
メガ粒子砲×２	射撃Ｂ２	2800	4-5	60	24	0
有線制御式ビーム砲	準サイコミュ	3500	3-7	0	20	30

機動戦士ガンダム

特殊能力 脱出機能

パーフェクト・ジオング

HP	13000	EN	100
UA	32	UD	31
移動力	6	NEXT	750
COST	326	設計○	開發○

宇	空	陸	水上	水中
B	ー	C	ー	ー

武器名	種類	攻撃力	射程	命中	消費EN	消費MP
ビームサーベル	サーベル	3900	1-1	100	16	0
ビーム砲	射撃Ｂ１	2500	2-4	85	16	0
メガ粒子砲×２	射撃Ｂ２	2800	4-5	60	24	0
有線制御式ビーム砲	準サイコミュ	3500	3-7	0	20	30

MSV

特殊能力 脱出機能

ハンマ・ハンマ

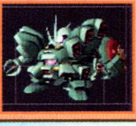

HP	12040	EN	94
UA	29	UD	29
移動力	6	NEXT	675
COST	272	設計○	開發○

宇	空	陸	水上	水中
B	ー	B	ー	ー

武器名	種類	攻撃力	射程	命中	消費EN	消費MP
ビームサーベル	サーベル	3900	1-1	100	16	0
メガ粒子砲	射撃Ｂ２	4000	4-5	75	26	0
有線制御式ビーム砲	準サイコミュ	3500	3-7	0	20	30

機動戦士ガンダムZZ

特殊能力 盾防御／ＳＦＳ搭乗

ゲーマルク

HP	12400	EN	100
UA	29	UD	29
移動力	5	NEXT	660
COST	268	設計○	開發○

宇	空	陸	水上	水中
B	ー	B	C	ー

武器名	種類	攻撃力	射程	命中	消費EN	消費MP
ビームサーベル	サーベル	3900	1-1	100	16	0
拡散ビーム砲	射撃Ｂ１	3500	3-4	100	24	0
ハイパーメガ粒子砲	射撃Ｂ２	4200	4-5	75	30	0
マザーファンネル	サイコミュ	4000	3-8	0	20	40

機動戦士ガンダムZZ

特殊能力 ＳＦＳ搭乗

ドーベンウルフ

HP	12350	EN	108
UA	29	UD	29
移動力	5	NEXT	660
COST	267	設計〇	開發〇

宇	空	陸	水上	水中
B	―	B	D	―

武器名	種類	攻撃力	射程	命中	消費EN	消費MP
隠し腕ビームサーベル	サーベル	3800	1-1	100	18	0
対艦用大型ミサイル	ミサイル	2800	4-5	60	30	0
インコム［2個］	準サイコミュ	4000	3-7	0	20	15
メガランチャー	MAP	5000	―	―	30	0

機動戦士ガンダムZZ

特殊能力 ＳＦＳ搭乗

キュベレイ

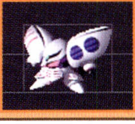

HP	11500	EN	80
UA	26	UD	26
移動力	6	NEXT	600
COST	229	設計×	開發〇

宇	空	陸	水上	水中
B	―	B	C	―

武器名	種類	攻撃力	射程	命中	消費EN	消費MP
ビームサーベル	サーベル	3900	1-1	100	16	0
ハンドランチャー	射撃Ｂ１	2600	3-4	85	14	0
ファンネル	サイコミュ	4000	2-8	0	20	35

機動戦士Ｚガンダム

特殊能力 ＳＦＳ搭乗

キュベレイＭｋⅡ［黒色］

HP	11500	EN	90
UA	26	UD	26
移動力	6	NEXT	600
COST	229	設計×	開發〇

宇	空	陸	水上	水中
B	―	B	C	―

武器名	種類	攻撃力	射程	命中	消費EN	消費MP
ビームサーベル	サーベル	3900	1-1	100	16	0
連装ハンドランチャー×3	射撃Ｂ１	2100	2-4	60	18	0
ファンネル	サイコミュ	4000	2-8	0	20	35

機動戦士ガンダムZZ

特殊能力 ＳＦＳ搭乗

キュベレイＭｋⅡ［紅色］

HP	11500	EN	90
UA	26	UD	26
移動力	6	NEXT	600
COST	229	設計×	開發〇

宇	空	陸	水上	水中
B	―	B	C	―

武器名	種類	攻撃力	射程	命中	消費EN	消費MP
ビームサーベル	サーベル	3900	1-1	100	16	0
連装ハンドランチャー×3	射撃Ｂ１	2100	2-4	60	18	0
ファンネル	サイコミュ	4000	2-8	0	20	35

機動戦士ガンダムZZ

特殊能力 ＳＦＳ搭乗

量産型キュベレイ

HP	10100	EN	72
UA	25	UD	25
移動力	6	NEXT	555
COST	194	設計×	開發〇

宇	空	陸	水上	水中
B	―	B	C	―

武器名	種類	攻撃力	射程	命中	消費EN	消費MP
ビームサーベル	サーベル	3900	1-1	100	16	0
ハンドランチャー	射撃Ｂ１	2600	3-4	85	14	0
アクティブカノン×2	射撃Ｂ１	2100	4-5	60	22	0
ファンネル	サイコミュ	4000	2-8	0	20	35

機動戦士ガンダムZZ

特殊能力 ＳＦＳ搭乗

ビグザム

HP	17000	EN	132
UA	34	UD	33
移動力	5	NEXT	915
COST	469	設計×	開發〇

宇	空	陸	水上	水中
B	―	D	―	―

武器名	種類	攻撃力	射程	命中	消費EN	消費MP
ミサイル［1発］	ミサイル	3000	2-4	75	26	0
大型メガ粒子砲	射撃Ｂ２	4500	3-5	75	40	0
全方位拡散ビーム	MAP	5000	―	―	44	0

機動戦士ガンダム

特殊能力 Ｉフィールド

ノイエ・ジール

HP	20000	EN	190
UA	38	UD	35
移動力	6	NEXT	999
COST	606	設計〇	開發〇

宇	空	陸	水上	水中
A	―	―	―	―

武器名	種類	攻撃力	射程	命中	消費EN	消費MP
大型ビームサーベル	サーベル	4000	1-1	100	24	0
大型メガ粒子砲	射撃Ｂ２	4500	3-5	75	40	0
大型ミサイルランチャー	ミサイル	1500	3-5	55	54	0
有線クローアーム	準サイコミュ	4000	3-7	0	40	10

機動戦士ガンダム 0083 STARDUST MEMORY

特殊能力 Ｉフィールド

クィン・マンサ

HP	21000	EN	150
UA	39	UD	36
移動力	6	NEXT	999
COST	703	設計○	開發○

機動戦士ガンダムZZ

宇	空	陸	水上	水中
B	―	B	―	―

武器名	種類	攻撃力	射程	命中	消費EN	消費MP
ビームサーベル	サーベル	4000	1-1	100	24	0
メガ粒子砲	射撃B2	4000	4-5	75	30	0
ファンネル	サイコミュ	4000	2-8	0	20	35

特殊能力 Iフィールド/脱出機能

ギャプラン［MS］

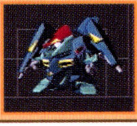

HP	11220	EN	110
UA	25	UD	23
移動力	5	NEXT	585
COST	216	設計○	開發○

機動戦士Zガンダム

宇	空	陸	水上	水中
B	―	B	―	―

武器名	種類	攻撃力	射程	命中	消費EN	消費MP
ビームサーベル	サーベル	3700	1-1	100	12	0
メガ粒子砲×2	射撃B2	2800	4-5	60	24	0

特殊能力 変形可能/SFS搭乗

ギャプラン［MA］

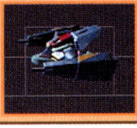

HP	11220	EN	110
UA	25	UD	23
移動力	8	NEXT	585
COST	0	設計○	開發×

機動戦士ガンダム0083 STARDUST MEMORY

宇	空	陸	水上	水中
A	A	―	―	―

武器名	種類	攻撃力	射程	命中	消費EN	消費MP
メガ粒子砲×2	射撃B2	2800	4-5	60	24	0

特殊能力 飛行可能/変形可能

バイアラン

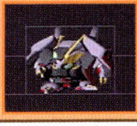

HP	11300	EN	100
UA	26	UD	23
移動力	7	NEXT	600
COST	230	設計○	開發○

機動戦士Zガンダム

宇	空	陸	水上	水中
B	B	C	―	―

武器名	種類	攻撃力	射程	命中	消費EN	消費MP
ビームサーベル	サーベル	3800	1-1	100	14	0
メガ粒子砲×2	射撃B2	2800	4-5	60	24	0

特殊能力 飛行可能/SFS搭乗

ガブスレイ［MS］

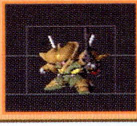

HP	11060	EN	72
UA	25	UD	22
移動力	570	NEXT	209
COST	○	設計○	開發

機動戦士Zガンダム

宇	空	陸	水上	水中
B	―	B	―	―

武器名	種類	攻撃力	射程	命中	消費EN	消費MP
ビームサーベル	サーベル	3700	1-1	100	12	0
80mmバルカン砲	バルカン	1200	1-2	105	10	0
フェダーインライフル	射撃B1	3000	4-5	85	14	0

特殊能力 変形可能/SFS搭乗

ガブスレイ［MA］

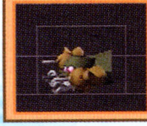

HP	11060	EN	72
UA	25	UD	22
移動力	7	NEXT	570
COST	0	設計○	開發×

機動戦士Zガンダム

宇	空	陸	水上	水中
A	C	―	―	―

武器名	種類	攻撃力	射程	命中	消費EN	消費MP
クロー	格闘	4000	1-1	90	16	0
連装ビーム砲×2	射撃B1	2100	3-4	60	18	0
フェダーインライフル	射撃B1	3000	4-5	85	14	0

特殊能力 飛行可能/変形可能

ハンブラビ［MS］

HP	10920	EN	72
UA	24	UD	22
移動力	5	NEXT	555
COST	202	設計○	開發○

機動戦士Zガンダム

宇	空	陸	水上	水中
B	―	B	C	―

武器名	種類	攻撃力	射程	命中	消費EN	消費MP
ビームサーベル	サーベル	3700	1-1	100	12	0
海ヘビ	電流	3500	1-3	95	16	0
ビームライフル	射撃B1	2900	3-4	85	14	0

特殊能力 変形可能/SFS搭乗

ハンブラビ［MA］

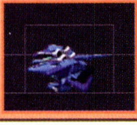

HP	10920	EN	72
UA	24	UD	22
移動力	7	NEXT	555
COST	0	設計	○
		開發	×

宇 A / 空 C / 陸 ー / 水上 ー / 水中 ー

武器名	種類	攻撃力	射程	命中	消費EN	消費MP
海ヘビ	電流	3500	1-3	95	16	0
ビームガン×2	射撃B 1	1800	3-4	65	16	0

機動戦士Ζガンダム

特殊能力 飛行可能/変形可能

バウンド・ドッグ［MS紅色］

HP	11980	EN	100
UA	27	UD	29
移動力	5	NEXT	660
COST	266	設計	○
		開發	○

宇 B / 空 ー / 陸 B / 水上 ー / 水中 ー

武器名	種類	攻撃力	射程	命中	消費EN	消費MP
ビームライフル	射撃B 1	2900	3-4	85	14	0
メガ粒子砲	射撃B 2	4000	4-5	75	30	0

機動戦士Ζガンダム

特殊能力 変形可能/SFS搭乗

バウンド・ドッグ［MA紅色］

HP	11980	EN	100
UA	27	UD	29
移動力	7	NEXT	660
COST	0	設計	○
		開發	×

宇 A / 空 B / 陸 ー / 水上 ー / 水中 ー

武器名	種類	攻撃力	射程	命中	消費EN	消費MP
メガ粒子砲	射撃B 2	4000	4-5	75	30	0

機動戦士Ζガンダム

特殊能力 飛行可能/変形可能

バウンド・ドッグ［MS黄色］

HP	11980	EN	100
UA	29	UD	29
移動力	5	NEXT	660
COST	0	設計	×
		開發	×

宇 B / 空 ー / 陸 B / 水上 ー / 水中 ー

武器名	種類	攻撃力	射程	命中	消費EN	消費MP
ビームライフル	射撃B 1	2900	3-4	85	14	0
メガ粒子砲	射撃B 2	4000	4-5	75	30	0

機動戦士Ζガンダム

特殊能力 変形可能/SFS搭乗

バウンド・ドッグ［MA黄色］

HP	11980	EN	100
UA	29	UD	29
移動力	7	NEXT	660
COST	0	設計	×
		開發	×

宇 A / 空 B / 陸 ー / 水上 ー / 水中 ー

武器名	種類	攻撃力	射程	命中	消費EN	消費MP
メガ粒子砲	射撃B 2	4000	4-5	75	30	0

機動戦士Ζガンダム

特殊能力 飛行可能/変形可能

バウンド・ドッグ［MS灰色］

HP	11980	EN	100
UA	27	UD	29
移動力	5	NEXT	660
COST	0	設計	×
		開發	×

宇 B / 空 ー / 陸 B / 水上 ー / 水中 ー

武器名	種類	攻撃力	射程	命中	消費EN	消費MP
ビームライフル	射撃B 1	2900	3-4	85	14	0
メガ粒子砲	射撃B 2	4000	4-5	75	30	0

機動戦士Ζガンダム

特殊能力 変形可能/SFS搭乗

バウンド・ドッグ［MA灰色］

HP	11980	EN	100
UA	27	UD	29
移動力	7	NEXT	660
COST	0	設計	×
		開發	×

宇 A / 空 B / 陸 ー / 水上 ー / 水中 ー

武器名	種類	攻撃力	射程	命中	消費EN	消費MP
メガ粒子砲	射撃B 2	4000	4-5	75	30	0

機動戦士Ζガンダム

特殊能力 飛行可能/変形可能

メッサーラ［ＭＳ］

HP	12040	EN	92
UA	29	UD	27
移動力	5	NEXT	675
COST	0	設計○	開發×

機動戦士Ｚガンダム

宇	空	陸	水上	水中
A	ー	ー	ー	ー

武器名	種類	攻撃力	射程	命中	消費EN	消費MP
ビームサーベル	サーベル	3900	1-1	100	16	0
グレネードランチャー	グレネード	3000	2-3	60	20	0
ミサイル・ポッド[6発]	ミサイル	900	3-5	50	20	0

特殊能力　変形可能／ＳＦＳ搭乗

メッサーラ［ＭＡ］

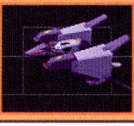

HP	12040	EN	92
UA	29	UD	27
移動力	8	NEXT	675
COST	272	設計○	開發○

機動戦士Ｚガンダム

宇	空	陸	水上	水中
A	ー	ー	ー	ー

武器名	種類	攻撃力	射程	命中	消費EN	消費MP
メガ粒子砲×2	射撃Ｂ２	2800	4-5	60	24	0
ミサイル・ポッド[6発]	ミサイル	900	3-5	50	20	0

特殊能力　変形可能

ボリノーク・サマーン

HP	11760	EN	82
UA	27	UD	27
移動力	5	NEXT	630
COST	245	設計○	開發○

機動戦士Ｚガンダム

宇	空	陸	水上	水中
B	ー	B	D	ー

武器名	種類	攻撃力	射程	命中	消費EN	消費MP
ビームトマホーク	格闘	3800	1-1	95	16	0
メガ粒子砲	射撃Ｂ２	4000	4-5	75	26	0
グレネードランチャー	グレネード	3000	2-3	60	20	0

特殊能力　ＥＷＡＣ機能／ＳＦＳ搭乗

パラス・アテネ

HP	11760	EN	90
UA	27	UD	27
移動力	5	NEXT	630
COST	245	設計×	開發○

機動戦士Ｚガンダム

宇	空	陸	水上	水中
B	ー	B	C	ー

武器名	種類	攻撃力	射程	命中	消費EN	消費MP
連装ビームガン×2	射撃Ｂ１	2100	3-4	60	18	0
大型ミサイル	ミサイル	1200	5-6	50	30	0
シールドミサイル	拡散弾	3500	5-5	75	24	0
拡散ビーム砲	射撃Ｂ１	3000	4-5	100	24	0

特殊能力　盾防御／ＳＦＳ搭乗

ジ・Ｏ

HP	12500	EN	100
UA	31	UD	30
移動力	6	NEXT	690
COST	288	設計×	開發○

機動戦士Ｚガンダム

宇	空	陸	水上	水中
B	ー	B	C	ー

武器名	種類	攻撃力	射程	命中	消費EN	消費MP
ビームソード	サーベル	4000	1-1	100	20	0
デュアルビームガン	射撃Ｂ１	3000	3-4	85	30	0

特殊能力　ＳＦＳ搭乗

プロトタイプサイコガンダム

HP	11200	EN	100
UA	28	UD	28
移動力	6	NEXT	615
COST	238	設計○	開發○

MMSV

宇	空	陸	水上	水中
B	ー	B	D	ー

武器名	種類	攻撃力	射程	命中	消費EN	消費MP
有線制御式ビーム砲	準サイコミュ	3500	3-7	0	20	30
拡散メガ粒子砲	サイコミュ	4000	4-5	0	40	15

特殊能力　ＳＦＳ搭乗

量産型サイコガンダム

HP	12100	EN	106
UA	28	UD	28
移動力	5	NEXT	645
COST	253	設計×	開發○

MMSV

宇	空	陸	水上	水中
B	ー	B	ー	ー

武器名	種類	攻撃力	射程	命中	消費EN	消費MP
ハイパービームサーベル	サーベル	5000	1-1	100	22	0
グレネードランチャー	グレネード	3000	2-3	60	20	0
拡散メガ粒子砲	サイコミュ	4000	4-5	0	40	15
有線制御式ビーム砲	準サイコミュ	3500	3-7	0	20	30

特殊能力　ＳＦＳ搭乗

サイコガンダム［MS］

HP	22000	EN	160
UA	38	UD	34
移動力	3	NEXT	999
COST	0	設計×	開發×

宇 B / 空 ー / 陸 B / 水上 ー / 水中 ー

武器名	種類	攻撃力	射程	命中	消費EN	消費MP
ビーム砲×4	サイコミュ	1000	3-4	0	32	30
拡散メガ粒子砲	サイコミュ	4000	4-5	0	40	15

機動戦士Ζガンダム

特殊能力 Iフィールド/盾防御/変形可能

サイコガンダム［MA］

HP	22000	EN	160
UA	38	UD	34
移動力	7	NEXT	999
COST	736	設計×	開發○

宇 B / 空 B / 陸 ー / 水上 ー / 水中 ー

武器名	種類	攻撃力	射程	命中	消費EN	消費MP
拡散メガ粒子砲	サイコミュ	4000	4-5	0	40	15

機動戦士Ζガンダム

特殊能力 Iフィールド/飛行可能/変形可能

サイコガンダムMkⅡ［MS］

HP	22500	EN	220
UA	40	UD	36
移動力	3	NEXT	999
COST	0	設計×	開發×

宇 B / 空 ー / 陸 B / 水上 ー / 水中 ー

武器名	種類	攻撃力	射程	命中	消費EN	消費MP
サイコミュ式ビームソード	準サイコミュ	3800	1-3	0	40	15
メガビーム砲×4	サイコミュ	1300	3-4	50	58	0

機動戦士Ζガンダム

特殊能力 Iフィールド/盾防御/脱出機能/変形可能

サイコガンダムMkⅡ［MA］

HP	22500	EN	220
UA	40	UD	36
移動力	7	NEXT	999
COST	847	設計×	開發○

宇 B / 空 B / 陸 ー / 水上 ー / 水中 ー

武器名	種類	攻撃力	射程	命中	消費EN	消費MP
メガ拡散ビーム砲	サイコミュ	4000	4-5	0	40	15
レフレクタービット	サイコミュ	3000	2-8	0	46	30

機動戦士Ζガンダム

特殊能力 Iフィールド/飛行可能/脱出機能/変形可能

ギラ・ドーガ［指揮官用］

HP	9680	EN	60
UA	21	UD	21
移動力	4	NEXT	495
COST	0	設計×	開發×

宇 B / 空 ー / 陸 B / 水上 D / 水中 ー

武器名	種類	攻撃力	射程	命中	消費EN	消費MP
ビームソードアックス	格闘	3900	1-1	95	12	0
シュツルムファウスト	射撃	5000	3-3	60	24	0
ビームマシンガン	マシンガン	2800	2-4	85	10	0
グレネードランチャー	グレネード	3000	2-3	60	20	0

機動戦士ガンダム逆襲のシャア

特殊能力 ダミー搭載/盾防御/SFS搭乗

ギラ・ドーガ

HP	9680	EN	60
UA	21	UD	21
移動力	4	NEXT	495
COST	162	設計×	開發○

宇 B / 空 ー / 陸 B / 水上 D / 水中 ー

武器名	種類	攻撃力	射程	命中	消費EN	消費MP
ビームソードアックス	格闘	3900	1-1	95	12	0
シュツルムファウスト	射撃	5000	3-3	60	24	0
ビームマシンガン	マシンガン	2800	2-4	85	10	0
グレネードランチャー	グレネード	3000	2-3	60	20	0

機動戦士ガンダム逆襲のシャア

特殊能力 ダミー搭載/盾防御/SFS搭乗

ギラ・ドーガ改

HP	10220	EN	60
UA	22	UD	22
移動力	4	NEXT	525
COST	178	設計×	開發○

宇 B / 空 ー / 陸 B / 水上 B / 水中 ー

武器名	種類	攻撃力	射程	命中	消費EN	消費MP
ビームピック	格闘	3800	1-1	100	12	0
シュツルムファウスト	射撃	5000	3-3	60	24	0
ビームマシンガン	マシンガン	2800	2-4	85	10	0
グレネードランチャー	グレネード	3000	2-3	60	20	0

機動戦士ガンダム逆襲のシャア

特殊能力 ダミー搭載/盾防御/SFS搭乗

ギラ・ドーガサイコミュ試験型

HP	11200	EN	90
UA	25	UD	25
移動力	4	NEXT	570
COST	208	設計○	開發○

宇 B / 空 — / 陸 B / 水上 — / 水中 —

武器名	種類	攻撃力	射程	命中	消費EN	消費MP
ビームサーベル	サーベル	3900	1-1	100	16	0
ビームショットライフル	射撃Ｂ１	2500	3-4	85	24	0
メガ粒子砲	射撃Ｂ２	4000	4-5	75	30	0
ファンネル	サイコミュ	4000	2-8	0	36	30

CCAMSV

特殊能力 ＳＦＳ搭乗

ナイトガンダム

HP	12800	EN	66
UA	25	UD	25
移動力	5	NEXT	630
COST	242	設計○	開發○

宇 A / 空 — / 陸 A / 水上 C / 水中 —

武器名	種類	攻撃力	射程	命中	消費EN	消費MP
ソード［騎士］	サーベル	3600	1-1	100	12	0
ランス［騎士］	格闘	4000	2-2	80	18	0
ブレイクガスト	必殺技	5000	1-2	90	24	30

SDガンダム G GENERATION

特殊能力 ＳＦＳ搭乗

ヤクト・ドーガ［藍色］

HP	11950	EN	104
UA	28	UD	28
移動力	5	NEXT	660
COST	265	設計×	開發○

宇 B / 空 — / 陸 B / 水上 C / 水中 —

武器名	種類	攻撃力	射程	命中	消費EN	消費MP
銃剣付きビームサーベル	サーベル	3800	1-1	100	14	0
ビームアサルトライフル	射撃Ｂ１	3100	3-4	85	24	0
メガ粒子砲	射撃Ｂ２	4000	4-5	75	30	0
ファンネル	サイコミュ	4000	2-8	0	36	30

機動戦士ガンダム逆襲のシャア

特殊能力 ダミー搭載／盾防御／ＳＦＳ搭乗

ヤクト・ドーガ［紅色］

HP	11950	EN	104
UA	28	UD	28
移動力	5	NEXT	660
COST	265	設計×	開發○

宇 B / 空 — / 陸 B / 水上 C / 水中 —

武器名	種類	攻撃力	射程	命中	消費EN	消費MP
ビームサーベル	サーベル	3900	1-1	100	16	0
メガガトリングガン	Ｂマシンガン	2000	2-4	90	22	0
メガ粒子砲	射撃Ｂ２	4000	4-5	75	30	0
ファンネル	サイコミュ	4000	2-8	0	36	30

機動戦士ガンダム逆襲のシャア

特殊能力 ダミー搭載／盾防御／ＳＦＳ搭乗

サザビー

HP	12950	EN	142
UA	31	UD	31
移動力	6	NEXT	735
COST	320	設計○	開發

宇 B / 空 — / 陸 B / 水上 C / 水中 —

武器名	種類	攻撃力	射程	命中	消費EN	消費MP
ビームトマホーク	格闘	3800	1-1	95	22	0
ビームショットライフル	射撃Ｂ１	2500	3-4	85	24	0
メガ粒子砲	射撃Ｂ２	4000	4-5	75	30	0
ファンネル	サイコミュ	4000	2-8	0	36	30

機動戦士ガンダム逆襲のシャア

特殊能力 ダミー搭載／盾防御／ＳＦＳ搭乗

サイコ・ドーガ

HP	11550	EN	120
UA	28	UD	29
移動力	6	NEXT	675
COST	272	設計×	開發○

宇 A / 空 — / 陸 — / 水上 — / 水中 —

武器名	種類	攻撃力	射程	命中	消費EN	消費MP
ビームサーベル	サーベル	3900	1-1	100	16	0
ファンネル	サイコミュ	4000	2-8	0	36	30
有線制御式メガアーム砲×2	準サイコミュ	3500	3-7	0	20	30

CCAMSV

特殊能力 耐光線

α・アジール

HP	24500	EN	222
UA	42	UD	41
移動力	7	NEXT	999
COST	845	設計○	開發○

宇 A / 空 — / 陸 — / 水上 — / 水中 —

武器名	種類	攻撃力	射程	命中	消費EN	消費MP
バルカン砲	バルカン	800	1-2	110	20	0
メガビーム砲	射撃Ｂ２	7000	4-5	75	70	0
ファンネル	サイコミュ	4000	2-8	0	36	30
有線式メガアーム砲×4	準サイコミュ	1000	3-4	0	40	25

機動戦士ガンダム逆襲のシャア

特殊能力 Ｉフィールド

ガーベラ・テトラ

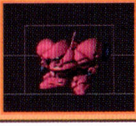

HP	10380	EN	66
UA	22	UD	22
移動力	5	NEXT	510
COST	175	設計〇	開發〇

宇 B / 空 — / 陸 B / 水上 C / 水中 —

武器名	種類	攻撃力	射程	命中	消費EN	消費MP
ビームサーベル	サーベル	3800	1-1	100	14	0
１１０mm機関砲	マシンガン	800	1-4	105	8	0
ビームマシンガン	マシンガン	2800	2-4	85	10	0

機動戦士ガンダム0083 STARDUST MEMORY

特殊能力 ＳＦＳ搭乗

バーザム

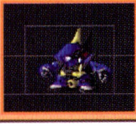

HP	9520	EN	66
UA	21	UD	21
移動力	5	NEXT	480
COST	154	設計×	開發〇

宇 B / 空 — / 陸 B / 水上 D / 水中 —

武器名	種類	攻撃力	射程	命中	消費EN	消費MP
ビームサーベル	サーベル	3700	1-1	100	12	0
６０mmバルカンポッド	バルカン	1000	1-2	105	10	0
ビームライフル	射撃Ｂ１	2900	3-4	85	14	0

機動戦士Ｚガンダム

特殊能力 ＳＦＳ搭乗

キケロガ

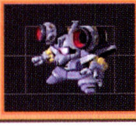

HP	10500	EN	68
UA	22	UD	20
移動力	5	NEXT	510
COST	169	設計〇	開發〇

宇 B / 空 — / 陸 B / 水上 C / 水中 —

武器名	種類	攻撃力	射程	命中	消費EN	消費MP
メガ粒子砲×２	射撃Ｂ２	2800	4-5	60	24	0
有線制御式ビーム砲	準サイコミュ	3500	3-7	0	20	30

SP

特殊能力 ＳＦＳ搭乗

ザクマリナー［指揮官用］

HP	7280	EN	48
UA	15	UD	15
移動力	5	NEXT	330
COST	0	設計×	開發×

宇 — / 空 — / 陸 C / 水上 A / 水中 —

武器名	種類	攻撃力	射程	命中	消費EN	消費MP
サブロック	ミサイル	900	2-3	50	12	0
マグネットハーケン	MAP	0	—	—	12	0

ZMSV

特殊能力 ＳＦＳ搭乗

シャイニングガンダム［普通］

HP	11900	EN	200
UA	28	UD	28
移動力	6	NEXT	660
COST	268	設計×	開發〇

宇 B / 空 — / 陸 A / 水上 B / 水中 —

武器名	種類	攻撃力	射程	命中	消費EN	消費MP
格闘	格闘	3000	1-1	100	12	0
シャイニングソード	サーベル	4000	2-2	100	16	0
シャイニングフィンガー	必殺技	5000	1-2	90	30	60
シャイニングショット	射撃	3500	3-4	85	16	0

機動武闘伝Ｇガンダム

特殊能力 大気圏突入/ＳＦＳ搭乗/スーパーモード搭載/モビル・ファイター（ＭＦ）

ゴッドガンダム［普通］

HP	13300	EN	280
UA	32	UD	32
移動力	6	NEXT	765
COST	338	設計×	開發〇

宇 B / 空 C / 陸 A / 水上 B / 水中 —

武器名	種類	攻撃力	射程	命中	消費EN	消費MP
格闘	格闘	3000	1-1	100	12	0
爆熱ゴッドスラッシュ	必殺技	3500	1-1	100	20	30
爆熱ゴッド・フィンガー	必殺技	9000	1-2	90	40	60
超級覇王電影弾	MAP	9000	—	—	60	80

機動武闘伝Ｇガンダム

特殊能力 飛行可能/ＳＦＳ搭乗/スーパーモード搭載/モビル・ファイター（ＭＦ）

バウアタッカー［緑色］

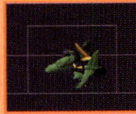

HP	10150	EN	70
UA	23	UD	23
移動力	7	NEXT	540
COST	0	設計×	開發×

宇 A / 空 B / 陸 — / 水上 — / 水中 —

武器名	種類	攻撃力	射程	命中	消費EN	消費MP
ミサイル［６発］	ミサイル	900	2-4	50	12	0

機動戦士ガンダムZZ

特殊能力 飛行可能

Wガンダム［MS］

HP	12180	EN	220
UA	26	UD	26
移動力	6	NEXT	660
COST	264	設計×	開發○

宇 B / 空 — / 陸 B / 水上 C / 水中 —

新機動戦記ガンダムW

武器名	種類	攻撃力	射程	命中	消費EN	消費MP
ビームサーベル	サーベル	4000	1-1	100	44	0
マシンキャノン	マシンガン	2500	2-3	95	20	0
バスターライフル	射撃B 2	5000	3-5	75	60	0
自爆	MAP	99999	—	—	8	0

特殊能力 盾防御/変形可能/SFS搭乗

Wガンダム［MA］

HP	12180	EN	220
UA	26	UD	26
移動力	8	NEXT	660
COST	0	設計×	開發×

宇 A / 空 A / 陸 — / 水上 — / 水中 —

新機動戦記ガンダムW

武器名	種類	攻撃力	射程	命中	消費EN	消費MP
バスターライフル	射撃B 2	5000	3-5	75	60	0

特殊能力 飛行可能/大気圏突入/変形可能

Wガンダムゼロ［MS］

HP	14500	EN	240
UA	32	UD	31
移動力	6	NEXT	810
COST	374	設計○	開發○

宇 A / 空 — / 陸 A / 水上 C / 水中 —

新機動戦記ガンダムW

武器名	種類	攻撃力	射程	命中	消費EN	消費MP
ビームサーベル	サーベル	4000	1-1	100	44	0
マシンキャノン	マシンガン	2500	2-3	95	20	0
バスターライフル	射撃B 2	5000	3-5	75	60	0
ツインバスターライフル	MAP	7000	—	—	100	0

特殊能力 ゼロSYSTEM搭載/盾防御/変形可能/SFS搭乗

Wガンダムゼロ［MA］

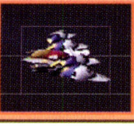

HP	14500	EN	240
UA	32	UD	31
移動力	8	NEXT	810
COST	0	設計○	開發×

宇 A / 空 A / 陸 — / 水上 — / 水中 —

新機動戦記ガンダムW

武器名	種類	攻撃力	射程	命中	消費EN	消費MP
バスターライフル×2	射撃B 2	2500	3-5	65	60	0

特殊能力 ゼロSYSTEM搭載/飛行可能/大気圏突入/変形可能

ガンダムX

HP	11500	EN	180
UA	27	UD	27
移動力	5	NEXT	660
COST	267	設計○	開發○

宇 B / 空 C / 陸 B / 水上 B / 水中 —

機動新世紀ガンダムX

武器名	種類	攻撃力	射程	命中	消費EN	消費MP
大型ビームソード	サーベル	4000	1-1	100	22	0
ブレストバルカン	バルカン	800	1-2	95	16	0
シールドバスターライフル	射撃B 1	3100	3-4	85	24	0
サテライトキャノン	MAP	7500	—	—	120	0

特殊能力 盾防御/飛行可能/SFS搭乗/フラッシュSYSTEM

ガンダムXディバイダー

HP	11500	EN	180
UA	30	UD	27
移動力	5	NEXT	675
COST	280	設計×	開發○

宇 B / 空 C / 陸 B / 水上 B / 水中 —

機動新世紀ガンダムX

武器名	種類	攻撃力	射程	命中	消費EN	消費MP
ビームソード	サーベル	4000	1-1	100	26	
ブレストバルカン	バルカン	800	1-2	95	16	0
ビームマシンガン	Bマシンガン	2600	3-4	85	24	0
ディバイダー	射撃B 1	3500	4-5	85	36	0

特殊能力 盾防御/飛行可能/SFS搭乗/フラッシュSYSTEM

ガンダムDX

HP	13700	EN	228
UA	32	UD	30
移動力	6	NEXT	795
COST	366	設計×	開發○

宇 A / 空 C / 陸 A / 水上 B / 水中 —

機動新世紀ガンダムX

武器名	種類	攻撃力	射程	命中	消費EN	消費MP
ハイパービームソード	サーベル	4200	1-1	100	40	0
ブレストランチャー	バルカン	800	1-2	95	20	0
バスターライフル	射撃B 1	3100	3-4	85	42	0
ツインサテライトキャノン	MAP	8000	—	—	148	0

特殊能力 盾防御/飛行可能/SFS搭乗/フラッシュSYSTEM

ガンダム［基本型］

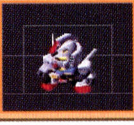

HP	8530	EN	66
UA	21	UD	21
移動力	5	NEXT	495
COST	0	設計×	開發×

宇	空	陸	水上	水中
B	—	B	B	—

武器名	種類	攻撃力	射程	命中	消費EN	消費MP
ビームサーベル	サーベル	3800	1-1	100	14	0
60mmバルカン砲	バルカン	1000	1-2	105	6	0

機動戦士ガンダム

特殊能力 大気圏突入／ＳＦＳ搭乗

ガンダムＮＴ１［基本型］

HP	9800	EN	70
UA	22	UD	22
移動力	5	NEXT	570
COST	0	設計×	開發×

宇	空	陸	水上	水中
B	—	B	C	—

武器名	種類	攻撃力	射程	命中	消費EN	消費MP
サーベル	3800	1-1	100	14	0	
60mmバルカン砲	バルカン	1000	1-2	105	6	0
90mmガトリングガン	マシンガン	3200	3-5	90	22	0

機動戦士ガンダム0080ポケットの中の戦争

特殊能力 マグネ／ＳＦＳ搭乗

ＧＰ０３－Ｓ［基本型］

HP	10340	EN	72
UA	21	UD	21
移動力	5	NEXT	999
COST	0	設計×	開發×

宇	空	陸	水上	水中
A	—	—	—	—

武器名	種類	攻撃力	射程	命中	消費EN	消費MP
ビームサーベル	サーベル	3800	1-1	100	14	0

機動戦士ガンダム0083 STARDUST MEMORY

特殊能力 ＳＦＳ搭乗

ガンダムＭｋⅡ［基本型］

HP	10500	EN	72
UA	23	UD	23
移動力	5	NEXT	615
COST	0	設計×	開發×

宇	空	陸	水上	水中
B	—	B	C	—

武器名	種類	攻撃力	射程	命中	消費EN	消費MP
ビームサーベル	サーベル	3800	1-1	100	14	0

機動戦士Ｚガンダム

特殊能力 ＳＦＳ搭乗

ガンダムＭｋⅢ［基本型］

HP	11200	EN	80
UA	25	UD	25
移動力	5	NEXT	660
COST	0	設計×	開發×

宇	空	陸	水上	水中
B	—	B	C	—

武器名	種類	攻撃力	射程	命中	消費EN	消費MP
ビームサーベル	サーベル	3700	1-1	100	12	0
連装ビームキャノン×2	射撃B1	2000	4-5	65	24	0

機動戦士Ｚガンダム

特殊能力 ＳＦＳ搭乗

ＺＺガンダム［基本型］

HP	13200	EN	134
UA	31	UD	36
移動力	6	NEXT	900
COST	0	設計×	開發×

宇	空	陸	水上	水中
B	—	B	C	—

武器名	種類	攻撃力	射程	命中	消費EN	消費MP
ハイパービームサーベル	サーベル	5000	1-1	100	22	0
ダブルバルカン	バルカン	1000	1-2	105	12	0
ハイメガキャノン	MAP	10650	—	—	100	0

機動戦士ガンダムZZ

特殊能力 コアSYSTEM／ＳＦＳ搭乗

νガンダム［基本型］

HP	12950	EN	120
UA	31	UD	31
移動力	6	NEXT	945
COST	0	設計×	開發×

宇	空	陸	水上	水中
B	—	B	C	—

武器名	種類	攻撃力	射程	命中	消費EN	消費MP
ビームサーベル	サーベル	3900	1-1	100	16	0
60mmバルカン砲	バルカン	1000	1-2	105	6	0

機動戦士ガンダム逆襲のシャア

特殊能力 ダミー搭載／ＳＦＳ搭乗

ライデン専用高機動型ザクII

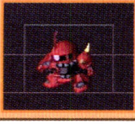

HP	8230	EN	40
UA	19	UD	14
移動力	6	NEXT	315
COST	0	設計×	開發×

宇 A / 空 ー / 陸 ー / 水上 ー / 水中 ー

MSV

武器名	種類	攻擊力	射程	命中	消費EN	消費MP
ヒートホーク	格闘	3000	1-1	95	8	0
120mmマシンガン	マシンガン	2400	2-4	90	8	0
240mmバズーカ	射撃	4000	4-5	75	16	0

特殊能力 盾防御/ＳＦＳ搭乗

シャア専用ザクII

HP	8230	EN	40
UA	19	UD	14
移動力	4	NEXT	300
COST	0	設計×	開發×

宇 B / 空 ー / 陸 B / 水上 C / 水中 ー

機動戦士ガンダム

武器名	種類	攻擊力	射程	命中	消費EN	消費MP
キック	格闘	3500	1-1	90	12	0
ヒートホーク	格闘	3000	1-1	95	8	0
120mmマシンガン	マシンガン	2400	2-4	90	8	0
240mmバズーカ	射撃	4000	4-5	75	16	0

特殊能力 盾防御/ＳＦＳ搭乗

マツナガ専用高機動型ザクII

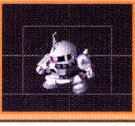

HP	8230	EN	40
UA	19	UD	14
移動力	6	NEXT	315
COST	0	設計×	開發×

宇 A / 空 ー / 陸 ー / 水上 ー / 水中 ー

MSV

武器名	種類	攻擊力	射程	命中	消費EN	消費MP
ヒートホーク	格闘	3000	1-1	95	8	0
120mmマシンガン	マシンガン	2400	2-4	90	8	0
240mmバズーカ	射撃	4000	4-5	75	16	0

特殊能力 盾防御可能/ＳＦＳ搭乗

シャア専用ゲルググ

HP	10250	EN	60
UA	24	UD	18
移動力	4	NEXT	420
COST	0	設計×	開發×

宇 A / 空 ー / 陸 B / 水上 D / 水中 ー

機動戦士ガンダム

武器名	種類	攻擊力	射程	命中	消費EN	消費MP
ビームナギナタ	サーベル	3600	1-1	100	12	0
ビームライフル×2	射撃B1	1800	3-4	75	12	0

特殊能力 盾防御/ＳＦＳ搭乗

ガトー専用ゲルググ

HP	10250	EN	64
UA	24	UD	18
移動力	5	NEXT	420
COST	0	設計×	開發×

宇 A / 空 ー / 陸 B / 水上 C / 水中 ー

機動戦士ガンダム0083 STARDUST MEMORY

武器名	種類	攻擊力	射程	命中	消費EN	消費MP
ビームナギナタ	サーベル	3600	1-1	100	12	0
ビームライフル	射撃B1	2800	3-4	85	12	0
大型ビームライフル	射撃B2	3000	3-5	85	14	0

特殊能力 盾防御/ＳＦＳ搭乗

グランドマスターガンダム

HP	23000	EN	240
UA	40	UD	45
移動力	3	NEXT	999
COST	756	設計○	開發○

宇 A / 空 ー / 陸 A / 水上 ー / 水中 ー

機動武闘伝Ｇガンダム

武器名	種類	攻擊力	射程	命中	消費EN	消費MP
ダークネスフィンガー	必殺技	6000	1-2	90	40	60
ヘブンズダート	射撃	3000	2-3	100	16	0
グランドサンダー	電流	4200	3-4	95	24	0
ウォルタービーム［拡散］	射撃B2	4000	4-5	85	40	0

特殊能力 ＤＧ細胞感染/モビル・ファイター（ＭＦ）

レズン専用ギラ・ドーガ

HP	11760	EN	60
UA	25	UD	21
移動力	4	NEXT	495
COST	0	設計×	開發×

宇 B / 空 ー / 陸 B / 水上 D / 水中 ー

機動戦士ガンダム逆襲のシャア

武器名	種類	攻擊力	射程	命中	消費EN	消費MP
ビームソードアックス	格闘	3900	1-1	95	12	0
シュツルムファウスト	射撃	5000	3-3	60	24	0
ビームマシンガン	マシンガン	2800	2-4	85	10	0
グレネードランチャー	グレネード	3000	2-3	60	20	0

特殊能力 ダミー搭載/盾防御/ＳＦＳ搭乗

ジオング［頭部］

HP	6580	EN	64
UA	15	UD	11
移動力	6	NEXT	615
COST	0	設計×	開發×

宇 A / 空 — / 陸 — / 水上 — / 水中 —

武器名	種類	攻撃力	射程	命中	消費EN	消費MP
ビーム砲	射撃B1	2500	2-4	85	16	0

機動戦士ガンダム

特殊能力 飛行可能

パーフェクト・ジオング［頭部］

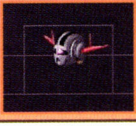

HP	6790	EN	64
UA	20	UD	14
移動力	6	NEXT	750
COST	0	設計×	開發×

宇 A / 空 A / 陸 — / 水上 — / 水中 —

武器名	種類	攻撃力	射程	命中	消費EN	消費MP
ビーム砲	射撃B1	2500	2-4	85	16	0

MSV

特殊能力 飛行可能

ザクキャノン

HP	7000	EN	44
UA	14	UD	14
移動力	4	NEXT	315
COST	0	設計×	開發×

宇 C / 空 — / 陸 A / 水上 — / 水中 —

武器名	種類	攻撃力	射程	命中	消費EN	消費MP
ビッグガン	マシンガン	2400	2-4	90	8	0
連装ロケット弾ポッド	ミサイル	1800	4-5	60	14	0
180mmキャノン砲	射撃	4800	5-6	75	20	0

MSV

特殊能力 盾防御／ＳＦＳ搭乗

ブラウ・ブロ中央モジュール

HP	6370	EN	60
UA	21	UD	10
移動力	5	NEXT	630
COST	0	設計×	開發×

宇 A / 空 — / 陸 — / 水上 — / 水中 —

武器名	種類	攻撃力	射程	命中	消費EN	消費MP
有線サイコミュ式メガ粒子砲	準サイコミュ	3000	3-7	0	30	25

機動戦士ガンダム

特殊能力

ザクフリッパー

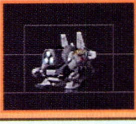

HP	6860	EN	32
UA	12	UD	12
移動力	4	NEXT	285
COST	68	設計×	開發○

宇 B / 空 — / 陸 C / 水上 — / 水中 —

武器名	種類	攻撃力	射程	命中	消費EN	消費MP
120mmマシンガン	マシンガン	2400	2-4	90	8	0

MSV

特殊能力 ＥＷＡＣ機能／ＳＦＳ搭乗

ガトル

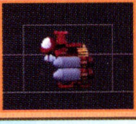

HP	6160	EN	36
UA	11	UD	10
移動力	7	NEXT	240
COST	57	設計×	開發○

宇 A / 空 — / 陸 — / 水上 — / 水中 —

武器名	種類	攻撃力	射程	命中	消費EN	消費MP
バルカン砲	バルカン	1000	1-2	110	4	0
連装ミサイルランチャー	ミサイル	900	2-3	50	12	0
大型ミサイル	ミサイル	5000	4-5	60	20	0

機動戦士ガンダム

特殊能力

ジッコ

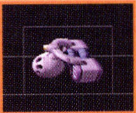

HP	6160	EN	32
UA	11	UD	10
移動力	6	NEXT	240
COST	55	設計×	開發○

宇 A / 空 — / 陸 — / 水上 — / 水中 —

武器名	種類	攻撃力	射程	命中	消費EN	消費MP
ミサイルランチャー［6発］	ミサイル	1200	1-4	50	16	0

機動戦士ガンダム

特殊能力

ルッグン

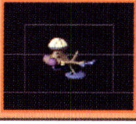

HP	4100	EN	32
UA	7	UD	4
移動力	7	NEXT	135
COST	27	設計×	開發○

宇 — / 空 A / 陸 — / 水上 — / 水中 —

武器名	種類	攻撃力	射程	命中	消費EN	消費MP
機銃	バルカン	1000	1-4	110	4	0
小型爆弾	爆弾	3200	1-2	60	12	0

機動戦士ガンダム

特殊能力 ＥＷＡＣ機能/飛行可能

プローバー

HP	5180	EN	20
UA	7	UD	7
移動力	7	NEXT	180
COST	37	設計×	開發○

宇 — / 空 — / 陸 — / 水上 A / 水中 —

武器名	種類	攻撃力	射程	命中	消費EN	消費MP
魚雷［2発］	ミサイル	1400	2-4	60	10	0

機動戦士ガンダム

特殊能力 ＥＷＡＣ機能

ボール改修型

HP	6720	EN	40
UA	14	UD	13
移動力	3	NEXT	270
COST	67	設計×	開發○

宇 A / 空 — / 陸 — / 水上 — / 水中 —

武器名	種類	攻撃力	射程	命中	消費EN	消費MP
タックル	格闘	3500	1-1	90	8	0
120mm低反動キャノン	射撃	4500	4-6	75	12	0

機動戦士ガンダム 0083 STARDUST MEMORY

特殊能力

パワードジム

HP	7280	EN	46
UA	16	UD	18
移動力	6	NEXT	375
COST	103	設計○	開發○

宇 D / 空 — / 陸 A / 水上 C / 水中 —

武器名	種類	攻撃力	射程	命中	消費EN	消費MP
ビームサーベル	サーベル	3500	1-1	100	10	0
60mmバルカン砲	バルカン	1000	1-2	105	6	0
90mmマシンガン	マシンガン	1800	2-4	90	10	0

機動戦士ガンダム 0083 STARDUST MEMORY

特殊能力 盾防御/ＳＦＳ搭乗

ジム・クゥエル

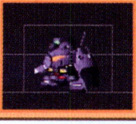

HP	7420	EN	50
UA	17	UD	17
移動力	4	NEXT	360
COST	100	設計○	開發○

宇 B / 空 — / 陸 B / 水上 D / 水中 —

武器名	種類	攻撃力	射程	命中	消費EN	消費MP
ビームサーベル	サーベル	3500	1-1	100	10	0
60mmバルカン砲	バルカン	1000	1-2	105	6	0
ビームライフル	射撃Ｂ１	2500	3-4	85	10	0

機動戦士ガンダム 0083 STARDUST MEMORY

特殊能力 盾防御/ＳＦＳ搭乗

ジムスナイパーカスタム

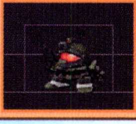

HP	7400	EN	50
UA	17	UD	18
移動力	4	NEXT	360
COST	99	設計×	開發○

宇 B / 空 — / 陸 B / 水上 D / 水中 —

武器名	種類	攻撃力	射程	命中	消費EN	消費MP
ビームサーベル	サーベル	3500	1-1	100	10	0
ハンドビームガン	射撃Ｂ１	2400	2-3	90	8	0
ビームライフル	射撃Ｂ１	2500	3-4	85	10	0
狙撃	MAP	2500	—	—	10	0

MSV

特殊能力 ＳＦＳ搭乗

ジムスナイパーII

HP	7560	EN	60
UA	17	UD	18
移動力	4	NEXT	375
COST	104	設計×	開發○

宇 B / 空 — / 陸 B / 水上 D / 水中 —

武器名	種類	攻撃力	射程	命中	消費EN	消費MP
ビームサーベル	サーベル	3500	1-1	100	10	0
ビームライフル	射撃Ｂ１	2500	3-4	85	10	0
狙撃	MAP	3000	—	—	12	0

機動戦士ガンダム 0080 ポケットの中の戦争

特殊能力 盾防御/ＳＦＳ搭乗

ジェガンＢタイプ

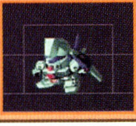

HP	9300	EN	60
UA	21	UD	21
移動力	4	NEXT	495
COST	164	設計×	開發○

機動戦士ガンダムF91

宇	空	陸	水上	水中
B	D	B	D	ー

武器名	種類	攻撃力	射程	命中	消費EN	消費MP
ビームサーベル	サーベル	3800	1-1	100	14	0
６０mmバルカン砲	バルカン	1000	1-2	105	6	0
ビームライフル	射撃Ｂ１	2800	3-4	85	12	0
連装ロケットパック	ミサイル	1800	3-4	60	10	0

特殊能力 ダミー搭載/盾防御/飛行可能/ＳＦＳ搭乗

メタス改［ＭＡ］

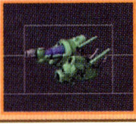

HP	10360	EN	72
UA	24	UD	18
移動力	7	NEXT	525
COST	0	設計×	開發×

ZMSV

宇	空	陸	水上	水中
A	B	ー	ー	ー

武器名	種類	攻撃力	射程	命中	消費EN	消費MP
ハイメガキャノン	射撃Ｂ２	6000	5-6	75	36	0

特殊能力 飛行可能/変形可能

コア・ファイター［Ｇ－３］

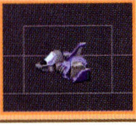

HP	6100	EN	24
UA	10	UD	9
移動力	7	NEXT	495
COST	0	設計×	開發×

MSV

宇	空	陸	水上	水中
B	A	ー	ー	ー

武器名	種類	攻撃力	射程	命中	消費EN	消費MP
３０mmバルカン砲	バルカン	800	1-2	105	4	0
多弾頭ミサイル	ミサイル	2800	3-4	60	10	0

特殊能力 飛行可能

コア・ファイターII

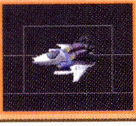

HP	6200	EN	32
UA	11	UD	9
移動力	7	NEXT	555
COST	0	設計×	開發×

機動戦士ガンダム0083 STARDUST MEMORY

宇	空	陸	水上	水中
B	A	ー	ー	ー

武器名	種類	攻撃力	射程	命中	消費EN	消費MP
ビームガン×２	射撃Ｂ１	1800	3-4	65	16	0

特殊能力 飛行可能

コア・ファイターII－Ｆｂ

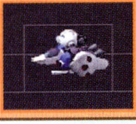

HP	6200	EN	32
UA	11	UD	9
移動力	7	NEXT	555
COST	0	設計×	開發×

機動戦士ガンダム0083 STARDUST MEMORY

宇	空	陸	水上	水中
A	ー	ー	ー	ー

武器名	種類	攻撃力	射程	命中	消費EN	消費MP
ビームガン×２	射撃Ｂ１	1800	3-4	65	16	0

特殊能力 飛行可能

リーオー［迪奥藍色］

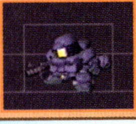

HP	10500	EN	68
UA	20	UD	20
移動力	4	NEXT	300
COST	0	設計×	開發×

新機動戦記ガンダムW ENDLESS WALTZ

宇	空	陸	水上	水中
A	ー	C	D	ー

武器名	種類	攻撃力	射程	命中	消費EN	消費MP
ビームサーベル	サーベル	3800	1-1	100	14	0
ビームライフル	射撃Ｂ１	2500	3-4	85	10	0

特殊能力 ＳＦＳ搭乗

リーオー［希羅紫色］

HP	10500	EN	68
UA	20	UD	20
移動力	4	NEXT	300
COST	0	設計×	開發×

新機動戦記ガンダムW ENDLESS WALTZ

宇	空	陸	水上	水中
A	ー	C	D	ー

武器名	種類	攻撃力	射程	命中	消費EN	消費MP
ビームサーベル	サーベル	3800	1-1	100	14	0
ビームライフル	射撃Ｂ１	2500	3-4	85	10	0

特殊能力 ＳＦＳ搭乗

コア・ブースターV

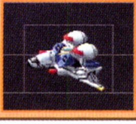

HP	11050	EN	82
UA	15	UD	10
移動力	8	NEXT	660
COST	0	設計 ×	開發 ×

宇	A
空	A
陸	ー
水上	ー
水中	ー

武器名	種類	攻撃力	射程	命中	消費EN	消費MP
60mmバルカン砲	バルカン	1000	1-2	105	6	0

機動戦士Vガンダム

特殊能力 飛行可能

トップ・ファイターV

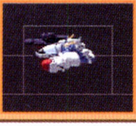

HP	11050	EN	82
UA	24	UD	24
移動力	7	NEXT	660
COST	0	設計 ×	開發 ×

宇	A
空	A
陸	ー
水上	ー
水中	ー

武器名	種類	攻撃力	射程	命中	消費EN	消費MP
ビームライフル	射撃B1	3100	3-4	85	22	0

機動戦士Vガンダム

特殊能力 飛行可能

コア・ファイターV2

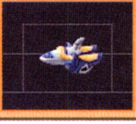

HP	6900	EN	30
UA	15	UD	10
移動力	10	NEXT	855
COST	0	設計 ×	開發 ×

宇	A
空	A
陸	ー
水上	ー
水中	ー

武器名	種類	攻撃力	射程	命中	消費EN	消費MP
60mmバルカン砲	バルカン	1000	1-2	105	6	0

機動戦士Vガンダム

特殊能力 飛行可能

トップ・ファイターV2

HP	12020	EN	100
UA	32	UD	26
移動力	10	NEXT	855
COST	0	設計 ×	開發 ×

宇	A
空	A
陸	ー
水上	ー
水中	ー

武器名	種類	攻撃力	射程	命中	消費EN	消費MP
MPRビームライフル	射撃B1	3100	3-5	85	20	0

機動戦士Vガンダム

特殊能力 飛行可能

パブリク

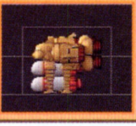

HP	6160	EN	20
UA	11	UD	10
移動力	6	NEXT	240
COST	55	設計 ○	開發 ○

宇	A
空	ー
陸	ー
水上	ー
水中	ー

武器名	種類	攻撃力	射程	命中	消費EN	消費MP
大型ミサイル	ミサイル	5000	4-5	60	20	0

機動戦士ガンダム

特殊能力

フライ・マンタ

HP	5600	EN	36
UA	10	UD	9
移動力	7	NEXT	225
COST	51	設計 ×	開發 ○

宇	ー
空	A
陸	ー
水上	ー
水中	ー

武器名	種類	攻撃力	射程	命中	消費EN	消費MP
機銃	バルカン	1000	1-4	110	4	0
小型爆弾	爆弾	3200	1-2	60	12	0
ミサイル・ポッド[4発]	ミサイル	1500	2-4	55	16	0

機動戦士ガンダム

特殊能力 飛行可能

トリアーエズFF−4

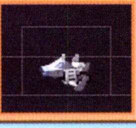

HP	5500	EN	40
UA	8	UD	8
移動力	4	NEXT	180
COST	39	設計 ×	開發 ○

宇	A
空	A
陸	ー
水上	ー
水中	ー

武器名	種類	攻撃力	射程	命中	消費EN	消費MP
バルカン砲	バルカン	1000	1-2	110	4	0
多弾頭ミサイル	ミサイル	2800	3-4	60	10	0

機動戦士ガンダム

特殊能力 飛行可能

MS / MA 資料

ファンファン

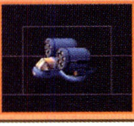

HP	4300	EN	32
UA	7	UD	7
移動力	6	NEXT	150
COST	30	設計×	開發○

宇 ー / 空 A / 陸 ー / 水上 ー / 水中 ー

武器名	種類	攻撃力	射程	命中	消費EN	消費MP
ミサイルランチャー［6発］	ミサイル	1600	1-4	50	16	0

機動戦士ガンダム

特殊能力 飛行可能

ドン・エスカルゴ

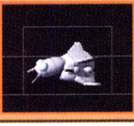

HP	5680	EN	32
UA	7	UD	7
移動力	6	NEXT	195
COST	40	設計×	開發○

宇 ー / 空 A / 陸 ー / 水上 ー / 水中 ー

武器名	種類	攻撃力	射程	命中	消費EN	消費MP
機銃	バルカン	1000	1-4	110	4	0
対潜爆弾						

機動戦士ガンダム

特殊能力 飛行可能

ホバートラック

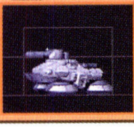

HP	6250	EN	24
UA	8	UD	17
移動力	7	NEXT	285
COST	71	設計×	開發○

宇 ー / 空 ー / 陸 A / 水上 ー / 水中 A

武器名	種類	攻撃力	射程	命中	消費EN	消費MP
機銃	バルカン	1000	1-4	110	4	0

機動戦士ガンダム第08MS小隊

特殊能力 ＥＷＡＣ機能／水上移動

ドラゴン・フライ

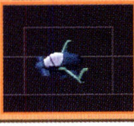

HP	4200	EN	20
UA	7	UD	6
移動力	7	NEXT	150
COST	30	設計×	開發○

宇 ー / 空 A / 陸 ー / 水上 ー / 水中 ー

武器名	種類	攻撃力	射程	命中	消費EN	消費MP
機銃	バルカン	1000	1-4	110	4	0

機動戦士ガンダム

特殊能力 飛行可能

ザク強行偵察型

HP	6860	EN	32
UA	12	UD	12
移動力	4	NEXT	285
COST	68	設計○	開發○

宇 C / 空 ー / 陸 C / 水上 ー / 水中 ー

武器名	種類	攻撃力	射程	命中	消費EN	消費MP
１２０mmマシンガン	マシンガン	2400	2-4	90	8	0

MSV

特殊能力 ＥＷＡＣ機能／ＳＦＳ搭乗

アイザック

HP	7420	EN	40
UA	16	UD	14
移動力	4	NEXT	330
COST	89	設計○	開發○

宇 B / 空 ー / 陸 C / 水上 ー / 水中 ー

武器名	種類	攻撃力	射程	命中	消費EN	消費MP
ザクマシンガン改	マシンガン	1900	2-4	90	8	0

機動戦士ガンダムZZ

特殊能力 ＥＷＡＣ機能／ＳＦＳ搭乗

ゾンド・ゲー［事件］

HP	15000	EN	66
UA	18	UD	36
移動力	4	NEXT	420
COST	0	設計×	開發×

宇 B / 空 ー / 陸 B / 水上 D / 水中 ー

武器名	種類	攻撃力	射程	命中	消費EN	消費MP
ビームサーベル	サーベル	3900	1-1	100	16	0
ビームライフル	射撃Ｂ１	2500	3-4	85	10	0

0

特殊能力 光線盾防御／ＳＦＳ搭乗

ディッシュ連絡機

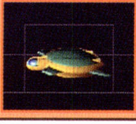

HP	6240	EN	16
UA	7	UD	9
移動力	6	NEXT	225
COST	50	設計 ×	開發 ○

宇 ー / 空 A / 陸 ー / 水上 ー / 水中 ー

武器名	種類	攻撃力	射程	命中	消費EN	消費MP
機銃	バルカン	1000	1-4	110	4	0

機動戦士ガンダム

特殊能力 ＥＷＡＣ機能／飛行可能

Ｚザク

HP	11480	EN	88
UA	27	UD	27
移動力	5	NEXT	615
COST	239	設計 ○	開發 ○

宇 B / 空 ー / 陸 B / 水上 C / 水中 ー

武器名	種類	攻撃力	射程	命中	消費EN	消費MP
ビームサーベル	サーベル	3900	1-1	100	16	0
グレネードランチャー	グレネード	3000	2-3	60	20	0
ビームライフル	射撃Ｂ１	3000	3-4	85	16	0

機動戦士ガンダムZZ

特殊能力 盾防御／ＳＦＳ搭乗

キャトル

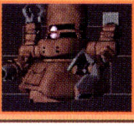

HP	6440	EN	80
UA	15	UD	20
移動力	3	NEXT	315
COST	82	設計 ○	開發 ○

宇 ー / 空 ー / 陸 A / 水上 ー / 水中 ー

武器名	種類	攻撃力	射程	命中	消費EN	消費MP
大型バーナー	火炎	5300	1-3	100	16	0

機動戦士ガンダムZZ

特殊能力

ゲゼ

HP	6440	EN	60
UA	18	UD	16
移動力	4	NEXT	315
COST	84	設計 ○	開發 ○

宇 ー / 空 ー / 陸 A / 水上 ー / 水中 ー

武器名	種類	攻撃力	射程	命中	消費EN	消費MP
格闘戦用ステッキ	格闘	5200	1-1	95	12	0

機動戦士ガンダムZZ

特殊能力 ＳＦＳ搭乗

ザクマインレイヤー

HP	6860	EN	40
UA	14	UD	14
移動力	6	NEXT	315
COST	80	設計 ×	開發 ○

宇 A / 空 ー / 陸 D / 水上 ー / 水中 ー

武器名	種類	攻撃力	射程	命中	消費EN	消費MP
ヒートホーク	格闘	3000	1-1	95	8	0
１２０mmマシンガン	マシンガン	2400	2-4	90	8	0

MSV

特殊能力 ＳＦＳ搭乗

シャア専用リック・ドム

HP	9240	EN	56
UA	22	UD	17
移動力	5	NEXT	360
COST	0	設計 ×	開發 ×

宇 A / 空 ー / 陸 D / 水上 ー / 水中 ー

武器名	種類	攻撃力	射程	命中	消費EN	消費MP
ヒートサーベル	サーベル	3000	1-1	95	8	0
ビームバズーカ	射撃Ｂ１	3800	4-5	80	20	0

機動戦士ガンアム　ギレンの野望

特殊能力 ＳＦＳ搭乗

マツナガ専用ザクII

HP	8230	EN	40
UA	19	UD	19
移動力	4	NEXT	300
COST	0	設計 ×	開發 ×

宇 A / 空 ー / 陸 D / 水上 ー / 水中 ー

武器名	種類	攻撃力	射程	命中	消費EN	消費MP
ヒートホーク	格闘	3000	1-1	95	8	0
１２０mmマシンガン	マシンガン	2400	2-4	90	8	0
２４０mmバズーカ	射撃	4000	4-5	75	16	0

機動戦士ガンアム　ギレンの野望

特殊能力 盾防御／ＳＦＳ搭乗

ガンダムX［無サテライト砲］

HP	11500	EN	180
UA	27	UD	27
移動力	5	NEXT	660
COST	0	設計×	開發×

宇 B / 空 C / 陸 B / 水上 B / 水中 ー

武器名	種類	攻撃力	射程	命中	消費EN	消費MP
大型ビームソード	サーベル	4000	1-1	100	22	0
ブレストバルカン	バルカン	800	1-2	95	16	0
シールドバスターライフル	射撃B1	3100	3-4	85	24	0

機動新世紀ガンダムX

特殊能力 盾防御/飛行可能/SFS搭乗/フラッシュSYSTEM

タイタニア

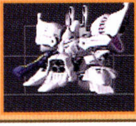

HP	13000	EN	148
UA	32	UD	32
移動力	6	NEXT	720
COST	312	設計×	開發○

宇 B / 空 ー / 陸 B / 水上 C / 水中 ー

武器名	種類	攻撃力	射程	命中	消費EN	消費MP
ビームソード	サーベル	4000	1-1	100	28	
デュアルビームガン	射撃B1	3000	3-4	85	30	0
ファンネル	サイコミュ	4000	2-8	0	20	35

SDガンダムG GENERATION

特殊能力 SFS搭乗

パブリク［無導弾］

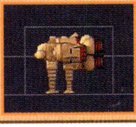

HP	6160	EN	20
UA	11	UD	10
移動力	6	NEXT	240
COST	0	設計×	開發×

宇 A / 空 ー / 陸 ー / 水上 ー / 水中 ー

武器名	種類	攻撃力	射程	命中	消費EN	消費MP

機動戦士ガンダム

特殊能力

Wゼロ・カスタム

HP	17500	EN	300
UA	33	UD	32
移動力	6	NEXT	915
COST	476	設計×	開發○

宇 A / 空 A / 陸 B / 水上 B / 水中 ー

武器名	種類	攻撃力	射程	命中	消費EN	消費MP
ビームサーベル	サーベル	4000	1-1	100	44	0
マシンキャノン	マシンガン	2500	2-3	95	20	0
バスターライフル×2	射撃B2	2500	3-5	65	60	0
ツインバスターライフル	MAP	10000	ー	ー	150	0

新機動戦記ガンダムW ENDLESS WALTZ

特殊能力 ゼロSYSTEM搭載/飛行可能/大気圏突入/SFS搭乗

ジムIII［赤色］

HP	7560	EN	60
UA	19	UD	19
移動力	4	NEXT	390
COST	112	設計×	開發○

宇 B / 空 ー / 陸 B / 水上 D / 水中 ー

武器名	種類	攻撃力	射程	命中	消費EN	消費MP
ビームサーベル	サーベル	3800	1-1	100	14	0
60mmバルカン砲	バルカン	1000	1-2	105	6	0
ビームライフル	射撃B1	2800	3-4	85	12	0
ミサイル・ポッド［3発］	ミサイル	1800	4-5	60	20	0

機動戦士ガンダムZZ

特殊能力 盾防御/SFS搭乗

宇宙用高機動試験型ザク

HP	7000	EN	40
UA	15	UD	15
移動力	6	NEXT	330
COST	87	設計○	開發○

宇 A / 空 ー / 陸 ー / 水上 ー / 水中 ー

武器名	種類	攻撃力	射程	命中	消費EN	消費MP
ヒートホーク	格闘	3000	1-1	95	8	0
120mmマシンガン	マシンガン	2400	2-4	90	8	0

機動戦士ガンダム第08MS小隊

特殊能力 SFS搭乗

ディザート・ザク

HP	7000	EN	46
UA	15	UD	15
移動力	4	NEXT	315
COST	84	設計×	開發○

宇 ー / 空 ー / 陸 A / 水上 D / 水中 ー

武器名	種類	攻撃力	射程	命中	消費EN	消費MP
バルカン砲	バルカン	1000	1-2	110	4	0
120mmマシンガン	マシンガン	2400	2-4	90	8	0
連装ロケット弾ポッド	ミサイル	1800	4-5	60	14	0
クラッカーポッド	ミサイル	6000	3-3	50	20	0

MSV

特殊能力 盾防御/SFS搭乗

カプール［MA］

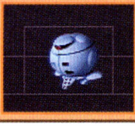

HP	9500	EN	68
UA	23	UD	28
移動力	7	NEXT	540
COST	0	設計○	開發×

宇	空	陸	水上	水中
ー	ー	ー	A	ー

武器名	種類	攻撃力	射程	命中	消費EN	消費MP
ビームアイ	射撃B1	2400	2-4	85	12	0

機動戦士ガンダムZZ

特殊能力 変形可能

サイコガンダムMkIII

HP	23000	EN	240
UA	41	UD	40
移動力	6	NEXT	999
COST	667	設計×	開發○

宇	空	陸	水上	水中
B	ー	B	C	ー

武器名	種類	攻撃力	射程	命中	消費EN	消費MP
パンチ	格闘	8000	1-2	90	100	0
ビームサーベル	準サイコミュ	3000	1-1	0	50	15
連装ビーム砲×3	射撃B1	1500	3-4	55	60	0
拡散メガ粒子砲	サイコミュ	4000	4-5	0	40	15

機動戦士ガンアム ギレンの野望

特殊能力

ザクII F型［デザートカラー］

HP	6860	EN	42
UA	14	UD	14
移動力	4	NEXT	300
COST	0	設計×	開發×

宇	空	陸	水上	水中
A	ー	C	ー	ー

武器名	種類	攻撃力	射程	命中	消費EN	消費MP
ヒートホーク	格闘	3000	1-1	95	8	0
120mmマシンガン	マシンガン	2400	2-4	90	8	0
連装ロケット弾ポッド	ミサイル	1800	4-5	60	14	0
クラッカー	ミサイル	6000	3-3	50	20	0

機動戦士ガンダム0083 STARDUST MEMORY

特殊能力 盾防御／SFS搭乗

ガイア専用高機動型ザクII

HP	8230	EN	48
UA	19	UD	14
移動力	6	NEXT	315
COST	0	設計×	開發×

宇	空	陸	水上	水中
A	ー	ー	ー	ー

武器名	種類	攻撃力	射程	命中	消費EN	消費MP
ヒートホーク	格闘	3000	1-1	95	8	0
120mmマシンガン	マシンガン	2400	2-4	90	8	0
240mmバズーカ	射撃	4000	4-5	75	16	0

MSV

特殊能力 盾防御／SFS搭乗

セイバーフィッシュ

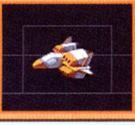

HP	6440	EN	36
UA	12	UD	10
移動力	5	NEXT	255
COST	61	設計×	開發○

宇	空	陸	水上	水中
A	B	ー	ー	ー

武器名	種類	攻撃力	射程	命中	消費EN	消費MP
25mm機関砲	バルカン	1000	1-2	110	4	0
空間用ミサイル	ミサイル	2100	3-4	60	8	0
対艦ミサイル	ミサイル	5300	5-5	75	14	0

機動戦士ガンダム

特殊能力 飛行可能

TINコッド

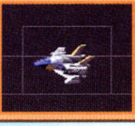

HP	5600	EN	30
UA	10	UD	9
移動力	7	NEXT	225
COST	51	設計×	開發○

宇	空	陸	水上	水中
ー	A	ー	ー	ー

武器名	種類	攻撃力	射程	命中	消費EN	消費MP
25mm機関砲	バルカン	1000	1-2	110	4	0
対空ミサイル	ミサイル	2100	3-4	60	10	0

機動戦士ガンダム

特殊能力 飛行可能

サイコロガンダム

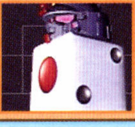

HP	30000	EN	300
UA	50	UD	50
移動力	8	NEXT	999
COST	1372	設計○	開發○

宇	空	陸	水上	水中
A	A	ー	A	ー

武器名	種類	攻撃力	射程	命中	消費EN	消費MP
拡散メガ粒子砲	射撃B2	10000	4-5	85	60	0
サイコ6連ミサイル	ミサイル	1500	2-4	55	50	0

機動戦士ガンアム ギレンの野望

特殊能力 フィールド／飛行可能／大気圏突入

ゲゼ［橙色］

HP	6440	EN	60
UA	18	UD	16
移動力	4	NEXT	315
COST	0	設計×	開發×

宇	―
空	―
陸	A
水上	―
水中	―

機動戦士ガンダムZZ

武器名	種類	攻撃力	射程	命中	消費EN	消費MP
格闘戦用ステッキ	格闘	5200	1-1	95	12	0

特殊能力 ＳＦＳ搭乗

グロムリン［巡航形態］

HP	18000	EN	132
UA	35	UD	34
移動力	7	NEXT	915
COST	0	設計×	開發×

宇	A
空	―
陸	―
水上	―
水中	―

ＥＪ２

武器名	種類	攻撃力	射程	命中	消費EN	消費MP
拡散ビーム砲	射撃Ｂ１	3500	3-4	100	24	0

特殊能力 変形可能／ステルスSYSTEM

Ｅｚ８　ＨＡＣ

HP	8800	EN	60
UA	23	UD	21
移動力	4	NEXT	465
COST	145	設計×	開發○

宇	B
空	―
陸	D
水上	―
水中	―

ＥＪ２

武器名	種類	攻撃力	射程	命中	消費EN	消費MP
６０mmバルカン砲	バルカン	1000	1-2	105	6	0
１００mmマシンガン	マシンガン	2000	2-4	90	12	0
サラミス砲×２	射撃Ｂ２	3500	4-5	60	30	0

特殊能力 ＳＦＳ搭乗

メガライダー

HP	10920	EN	104
UA	25	UD	25
移動力	7	NEXT	600
COST	226	設計○	開發○

宇	A
空	B
陸	A
水上	―
水中	A

機動戦士ガンダムZZ

武器名	種類	攻撃力	射程	命中	消費EN	消費MP
メガ粒子砲	射撃Ｂ２	4200	4-5	75	26	0
メガランチャー	MAP	6000	26	0	0	0

特殊能力 飛行可能／水上移動

サイコガンダムMkII［頭部］

HP	9730	EN	64
UA	28	UD	18
移動力	7	NEXT	999
COST	0	設計×	開發×

宇	B
空	B
陸	―
水上	―
水中	―

機動戦士ガンダムZZ

武器名	種類	攻撃力	射程	命中	消費EN	消費MP
ビーム砲	射撃Ｂ１	2500	2-4	85	16	0

特殊能力 飛行可能

クィン・マンサ［事件］

HP	8680	EN	60
UA	27	UD	18
移動力	6	NEXT	999
COST	0	設計×	開發×

宇	B
空	―
陸	B
水上	C
水中	―

機動戦士ガンダムZZ

武器名	種類	攻撃力	射程	命中	消費EN	消費MP

特殊能力 飛行可能

シャイニングガンダム［金］

HP	11900	EN	200
UA	31	UD	31
移動力	6	NEXT	660
COST	0	設計×	開發×

宇	B
空	―
陸	A
水上	B
水中	―

機動武闘伝Ｇガンダム

武器名	種類	攻撃力	射程	命中	消費EN	消費MP
シャイニング・F・ソード	必殺技	10000	3-3	95	40	240
シャイニングフィンガー	必殺技	7000	1-2	90	30	120

特殊能力 大気圏突入／ＳＦＳ搭乗／スーパーモード搭載／モビル・ファイター（ＭＦ）

ゴッドガンダム［金］

HP	13300	EN	280
UA	35	UD	35
移動力	6	NEXT	765
COST	0	設計×	開發×

宇 B / 空 C / 陸 A / 水上 B / 水中 —

武器名	種類	攻撃力	射程	命中	消費EN	消費MP
爆熱ゴッドスラッシュ	必殺技	3500	1-1	100	20	60
爆熱ゴッド・フィンガー	必殺技	10000	1-2	90	50	120
石破天驚拳	MAP	15000	70	200	0	0

機動武闘伝Ｇガンダム

特殊能力 飛行可能/ＳＦＳ搭乗/スーパーモード搭載/モビル・ファイター（MF）

Ｖガンダム・ヘキサ［ＭＡ］

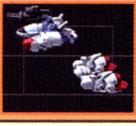

HP	11050	EN	82
UA	24	UD	24
移動力	7	NEXT	660
COST	0	設計×	開發×

宇 A / 空 B / 陸 — / 水上 — / 水中 —

武器名	種類	攻撃力	射程	命中	消費EN	消費MP
ガトリング砲	マシンガン	2800	3-5	90	22	0
ブーツ	奥の手	7000	4-4	60	30	0

機動戦士Ｖガンダム

特殊能力 光線盾防御/飛行可能/コアSYSTEM/変形可能

Ｖダッシュ・ガンダム［ＭＡ］

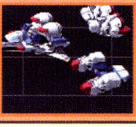

HP	11050	EN	82
UA	24	UD	24
移動力	7	NEXT	660
COST	0	設計○	開發×

宇 A / 空 B / 陸 — / 水上 — / 水中 —

武器名	種類	攻撃力	射程	命中	消費EN	消費MP
ビームスマートガン	射撃Ｂ２	5000	3-4	70	24	0
ブーツ	奥の手	7000	4-4	60	30	0

機動戦士Ｖガンダム

特殊能力 飛行可能/コアSYSTEM/変形可能

プロトタイプガンダム

HP	7700	EN	64
UA	17	UD	20
移動力	5	NEXT	390
COST	114	設計○	開發○

宇 B / 空 — / 陸 B / 水上 B / 水中 —

武器名	種類	攻撃力	射程	命中	消費EN	消費MP
ビームジャベリン	格闘	3800	1-1	100	12	0
６０mmバルカン砲	バルカン	1000	1-2	105	6	0
ビームライフル	射撃Ｂ１	2800	3-4	85	12	0
スーパーナパーム	火炎	5000	3-3	85	16	0

MSV

特殊能力 盾防御/ＳＦＳ搭乗

トップ・ファイターＶ

HP	11050	EN	82
UA	24	UD	24
移動力	7	NEXT	660
COST	0	設計×	開發×

宇 A / 空 A / 陸 — / 水上 — / 水中 —

武器名	種類	攻撃力	射程	命中	消費EN	消費MP
ガトリング砲	マシンガン	2800	3-5	90	22	0

機動戦士Ｖガンダム

特殊能力 線盾防御/飛行可能

水中実験機

HP	7000	EN	50
UA	14	UD	14
移動力	5	NEXT	315
COST	79	設計×	開發○

宇 — / 空 — / 陸 D / 水上 A / 水中 —

武器名	種類	攻撃力	射程	命中	消費EN	消費MP
バルカンポッド	バルカン	800	1-2	105	6	0
ミサイルランチャー［6発］	ミサイル	900	3-4	50	12	0
対艦対空ミサイル	ミサイル	2200	4-5	55	14	0

MMSV

特殊能力 ＳＦＳ搭乗

プロトタイプリックディアス

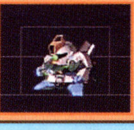

HP	9100	EN	58
UA	21	UD	23
移動力	4	NEXT	465
COST	150	設計○	開發○

宇 B / 空 — / 陸 B / 水上 D / 水中 —

武器名	種類	攻撃力	射程	命中	消費EN	消費MP
ハイパービームサーベル	サーベル	5000	1-1	100	22	0
ビームピストル	射撃Ｂ１	2900	3-4	85	12	0
クレイバズーカ	射撃	4500	4-5	75	24	0

MMSV

特殊能力 ＳＦＳ搭乗

プロトタイプＺＺガンダム

HP	11480	EN	96
UA	28	UD	32
移動力	6	NEXT	675
COST	275	設計○	開發○

宇	空	陸	水上	水中
B	—	B	C	—

武器名	種類	攻撃力	射程	命中	消費EN	消費MP
ハイパービームサーベル	サーベル	5000	1-1	100	22	0
ダブルビームライフル	射撃Ｂ１	3100	3-4	85	30	0

MMSV

特殊能力 変形可能／ＳＦＳ搭乗

Ｇフォートレス０型

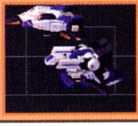

HP	11480	EN	96
UA	28	UD	32
移動力	8	NEXT	675
COST	0	設計×	開發×

宇	空	陸	水上	水中
A	B	—	—	—

武器名	種類	攻撃力	射程	命中	消費EN	消費MP
ダブルキャノン×２	射撃Ｂ１	2100	4-5	65	32	0

MMSV

特殊能力 飛行可能 変形可能

Ｅｚ８

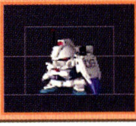

HP	8400	EN	60
UA	21	UD	21
移動力	5	NEXT	450
COST	139	設計×	開發○

宇	空	陸	水上	水中
—	—	A	C	—

武器名	種類	攻撃力	射程	命中	消費EN	消費MP
ビームサーベル	サーベル	3500	1-1	100	10	0
６０mmバルカン砲	バルカン	1000	1-2	105	6	0
ビームライフル	射撃Ｂ１	2800	3-4	85	12	0
１８０mmキャノン	射撃	4800	5-6	70	20	0

機動戦士ガンダム第08MS小隊

特殊能力 盾防御／ＳＦＳ搭乗

アプサラスIII

HP	15000	EN	220
UA	33	UD	26
移動力	7	NEXT	840
COST	409	設計×	開發○

宇	空	陸	水上	水中
A	A	—	—	—

武器名	種類	攻撃力	射程	命中	消費EN	消費MP
大型メガ粒子砲	射撃Ｂ２	4500	3-5	75	40	0
拡散メガ粒子砲	射撃Ｂ２	4000	4-5	85	36	0
集束メガ粒子砲	MAP	8500	60	0	0	0

機動戦士ガンダム第08MS小隊

特殊能力 耐光線/飛行可能/大気圏突入

ジム改［連邦色］

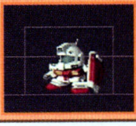

HP	7280	EN	50
UA	15	UD	15
移動力	4	NEXT	330
COST	87	設計×	開發○

宇	空	陸	水上	水中
B	—	B	D	—

武器名	種類	攻撃力	射程	命中	消費EN	消費MP
ビームサーベル	サーベル	3500	1-1	100	10	0
６０mmバルカン砲	バルカン	1000	1-2	105	6	0
９０mmマシンガン	マシンガン	1800	2-4	90	10	0

機動戦士ガンダム 0083 STARDUST MEMORY

特殊能力 盾防御／ＳＦＳ搭乗

量産型ビグザム

HP	12000	EN	88
UA	25	UD	27
移動力	5	NEXT	645
COST	255	設計○	開發○

宇	空	陸	水上	水中
C	—	A	—	—

武器名	種類	攻撃力	射程	命中	消費EN	消費MP
ミサイル［４発］	ミサイル	2000	2-4	55	24	0
大型メガ粒子砲	射撃Ｂ２	4500	3-5	75	40	0

SD ガンダム G GENERATION

特殊能力 耐光線

ザクII Ｊ型［茶色］

HP	6860	EN	42
UA	14	UD	14
移動力	4	NEXT	300
COST	0	設計×	開發×

宇	空	陸	水上	水中
—	—	A	C	—

武器名	種類	攻撃力	射程	命中	消費EN	消費MP
１２０mmマシンガン	マシンガン	2400	2-4	90	8	0]
連装ロケット弾ポッド	ミサイル	1800	4-5	60	14	0
クラッカー	ミサイル	6000	3-3	50	20	0

機動戦士ガンダム 0083 STARDUST MEMORY

特殊能力 盾防御／ＳＦＳ搭乗

ギャン改

HP	11000	EN	60
UA	24	UD	24
移動力	4	NEXT	555
COST	202	設計×	開發○

宇 B / 空 — / 陸 B / 水上 C / 水中 —

武器名	種類	攻撃力	射程	命中	消費EN	消費MP

SD ガンダム G GENERATION

特殊能力 盾防御 / ＳＦＳ搭乗

量産型ハンマ・ハンマ

HP	11200	EN	72
UA	27	UD	27
移動力	6	NEXT	615
COST	231	設計×	開發○

宇 B / 空 — / 陸 B / 水上 D / 水中 —

武器名	種類	攻撃力	射程	命中	消費EN	消費MP
ビームサーベル	サーベル	3900	1-1	100	16	0
有線制御式ビーム砲	準サイコミュ	3500	3-7	0	20	30

SD ガンダム G GENERATION

特殊能力 ＳＦＳ搭乗

ノイエ・ジールII

HP	21500	EN	250
UA	39	UD	38
移動力	7	NEXT	999
COST	692	設計×	開發○

宇 A / 空 — / 陸 — / 水上 — / 水中 —

武器名	種類	攻撃力	射程	命中	消費EN	消費MP
ビームサーベル	サーベル	4000	1-1	100	24	0
80mmバルカン砲	バルカン	1200	1-2	105	10	0
ビーム砲×2	射撃B1	2600	3-4	65	40	0
ファンネル	サイコミュ	4000	2-8	0	20	35

SD ガンダム G GENERATION

特殊能力 フィールド

ブルーディスティニー2号機

HP	11960	EN	60
UA	18	UD	19
移動力	5	NEXT	420
COST	0	設計×	開發×

宇 B / 空 — / 陸 B / 水上 C / 水中 —

武器名	種類	攻撃力	射程	命中	消費EN	消費MP
システム起動	システム起動	4000	1-1	0	16	30
60mmバルカン砲	バルカン	1000	1-2	105	6	0
ビームライフル	射撃B1	2500	3-4	85	10	0
胸部ミサイル	ミサイル	2100	3-4	60	20	0

機動戦士ガンダム外伝　戦栗のブルー

特殊能力 マグネ/EXAMシステム搭載/盾防御/SFS搭乗

ガイア専用ザクI

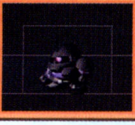

HP	7900	EN	40
UA	15	UD	10
移動力	4	NEXT	240
COST	0	設計×	開發×

宇 B / 空 — / 陸 B / 水上 D / 水中 —

武器名	種類	攻撃力	射程	命中	消費EN	消費MP
ヒートホーク	格闘	3000	1-1	95	8	0
105mmマシンガン	マシンガン	2200	2-4	90	8	0
240mmバズーカ	射撃	4000	4-5	75	16	0

機動戦士ガンアム　ギレンの野望

特殊能力 ＳＦＳ搭乗

黒い三連星専用ザクI

HP	7900	EN	40
UA	15	UD	10
移動力	4	NEXT	240
COST	0	設計×	開發×

宇 B / 空 — / 陸 B / 水上 D / 水中 —

武器名	種類	攻撃力	射程	命中	消費EN	消費MP
ヒートホーク	格闘	3000	1-1	95	8	0
105mmマシンガン	マシンガン	2200	2-4	90	8	0
240mmバズーカ	射撃	4000	4-5	75	16	0

機動戦士ガンアム　ギレンの野望

特殊能力 ＳＦＳ搭乗

ドム・トローペン［茶色］

HP	8400	EN	54
UA	19	UD	20
移動力	6	NEXT	435
COST	0	設計×	開發×

宇 B / 空 D / 陸 B / 水上 D / 水中 —

武器名	種類	攻撃力	射程	命中	消費EN	消費MP
ヒートサーベル	サーベル	3000	1-1	95	8	0
90mmマシンガン	マシンガン	1800	2-4	90	10	0
シュツルムファウスト	射撃	5000	3-3	60	24	0
ラケーテン・バズ	射撃	4600	4-5	75	20	0

機動戦士ガンダム0083 STARDUST MEMORY

特殊能力 ＳＦＳ搭乗 / 水上移動

ザクII J型［キンバライト］

HP	6860	EN	42
UA	14	UD	14
移動力	4	NEXT	300
COST	0	設計×	開發×

宇	空	陸	水上	水中
―	―	A	C	―

武器名	種類	攻擊力	射程	命中	消費EN	消費MP
ヒートホーク	格闘	3000	1-1	95	8	0
120mmマシンガン	マシンガン	2400	2-4	90	8	0
連装ロケット弾ポッド	ミサイル	1800	4-5	60	14	0
クラッカー	ミサイル	6000	3-3	50	20	0

機動戦士ガンダム 0083 STARDUST MEMORY

特殊能力 盾防御／ＳＦＳ搭乗

デビルガンダム［事件1］

HP	9350	EN	300
UA	20	UD	20
移動力	5	NEXT	720
COST	0	設計×	開發×

宇	空	陸	水上	水中
B	―	B	B	―

武器名	種類	攻擊力	射程	命中	消費EN	消費MP
バルカン砲	バルカン	800	1-2	110	20	0
メガデビルフラッシュ	射撃	6000	3-4	75	60	0

機動武闘伝Ｇガンダム

特殊能力 DG細胞感染/大気圏突入/モビル・ファイター（MF）

デビルガンダム［事件2］

HP	18000	EN	300
UA	35	UD	38
移動力	3	NEXT	990
COST	0	設計×	開發×

宇	空	陸	水上	水中
B	―	B	B	―

武器名	種類	攻擊力	射程	命中	消費EN	消費MP
バルカン砲	バルカン	800	1-2	110	20	0
メガデビルフラッシュ	射撃	6000	3-4	75	60	0

機動武闘伝Ｇガンダム

特殊能力 DG細胞感染/大気圏突入/モビル・ファイター（MF）

セイバーフィッシュ［指揮官］

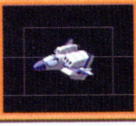

HP	6440	EN	36
UA	12	UD	10
移動力	5	NEXT	255
COST	0	設計×	開發×

宇	空	陸	水上	水中
A	B	―	―	―

武器名	種類	攻擊力	射程	命中	消費EN	消費MP
25mm機関砲	バルカン	1000	1-2	110	4	0
空間用ミサイル	ミサイル	2100	3-4	60	8	0
対艦ミサイル	ミサイル	5300	5-5	75	14	0

機動戦士ガンダム　ギレンの野望

特殊能力 飛行可能

オーバーヘッドホーク

HP	6150	EN	28
UA	9	UD	9
移動力	6	NEXT	225
COST	52	設計○	開發○

宇	空	陸	水上	水中
―	A	―	―	―

武器名	種類	攻擊力	射程	命中	消費EN	消費MP
30mmバルカン砲	バルカン	800	1-2	105	4	0

機動戦士Ｖガンダム

特殊能力 飛行可能

デプ・ロッグ

HP	5100	EN	30
UA	8	UD	8
移動力	5	NEXT	180
COST	38	設計×	開發○

宇	空	陸	水上	水中
―	A	―	―	―

武器名	種類	攻擊力	射程	命中	消費EN	消費MP
対地爆弾	爆弾	3200	1-2	60	10	0

機動戦士ガンダム

特殊能力 飛行可能

コア・イージー

HP	6000	EN	32
UA	9	UD	9
移動力	7	NEXT	240
COST	53	設計×	開發○

宇	空	陸	水上	水中
―	A	―	―	―

武器名	種類	攻擊力	射程	命中	消費EN	消費MP
30mmバルカン砲	バルカン	800	1-2	105	4	0
大型スマート爆弾	爆弾	3800	1-2	80	16	0

機動戦士ガンダム第08MS小隊

特殊能力 飛行可能

ワイバーン

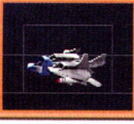

HP	6400	EN	34
UA	12	UD	10
移動力	7	NEXT	270
COST	66	設計×	開發○

宇 B / 空 A / 陸 — / 水上 — / 水中 —

武器名	種類	攻撃力	射程	命中	消費EN	消費MP
30mmバルカン砲	バルカン	800	1-2	105	4	0
多弾頭ミサイル	ミサイル	2800	3-4	60	10	0

GUNDAM SENTINEL

特殊能力 飛行可能

Hiνガンダム

HP	15500	EN	150
UA	36	UD	34
移動力	7	NEXT	930
COST	481	設計×	開發○

宇 B / 空 — / 陸 B / 水上 C / 水中 —

武器名	種類	攻撃力	射程	命中	消費EN	消費MP
ビームサーベル	サーベル	3900	1-1	100	16	0
ビームライフル	射撃B1	3100	3-4	85	22	0
ニューハイパーバズーカ	射撃	5000	4-5	75	30	
フィンファンネル	サイコミュ	4000	2-8	0	28	30

CCAMSV

特殊能力 フィールド/ダミー搭載/SFS搭乗

カプセル

HP	10	EN	10
UA	1	UD	1
移動力	3	NEXT	30
COST	0	設計×	開發×

宇 D / 空 D / 陸 D / 水上 D / 水中 D

武器名	種類	攻撃力	射程	命中	消費EN	消費MP

機動新世紀ガンダムX

特殊能力 飛行可能

GP01 [事件]

HP	11200	EN	72
UA	22	UD	22
移動力	5	NEXT	555
COST	0	設計×	開發×

宇 D / 空 — / 陸 A / 水上 C / 水中 —

武器名	種類	攻撃力	射程	命中	消費EN	消費MP
ビームサーベル	サーベル	3800	1-1	100	14	0
60mmバルカン砲	バルカン	1000	1-2	105	6	0
ビームライフル	射撃B1	2800	3-4	85	12	0

機動戦士ガンダム0083 STARDUST MEMORY

特殊能力 盾防御/SFS搭乗

セプテム改 [紅色]

HP	8400	EN	52
UA	18	UD	16
移動力	6	NEXT	390
COST	119	設計×	開發×

宇 — / 空 — / 陸 B / 水上 — / 水中 B

武器名	種類	攻撃力	射程	命中	消費EN	消費MP
ビームサーベル	サーベル	3500	1-1	100	10	0
100mmマシンガン	マシンガン	2000	2-4	90	12	0

機動新世紀ガンダムX

特殊能力 SFS搭乗/水上移動

量産型ガンタンク

HP	6860	EN	60
UA	13	UD	14
移動力	4	NEXT	285
COST	71	設計×	開發○

宇 — / 空 — / 陸 A / 水上 — / 水中 —

武器名	種類	攻撃力	射程	命中	消費EN	消費MP
40mmガンランチャー	マシンガン	2000	1-3	90	12	0
120mm低反動キャノン×2	射撃	3100	5-6	75	20	0

機動戦士ガンダム第08MS小隊

特殊能力

ジムトレーナー

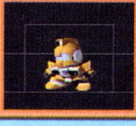

HP	6580	EN	50
UA	12	UD	14
移動力	4	NEXT	285
COST	68	設計×	開發○

宇 B / 空 — / 陸 B / 水上 D / 水中 —

武器名	種類	攻撃力	射程	命中	消費EN	消費MP
ビームサーベル	サーベル	3500	1-1	100	10	0

MSV

特殊能力 SFS搭乗

ジムライトアーマー

HP	6580	EN	50
UA	14	UD	12
移動力	4	NEXT	285
COST	68	設計×	開發○

宇 C / 空 ― / 陸 A / 水上 D / 水中 ―

武器名	種類	攻撃力	射程	命中	消費EN	消費MP
ビームサーベル	サーベル	3500	1-1	100	10	0
ビームスプレーガン	射撃B1	2400	3-4	90	10	0

MSV

特殊能力 SFS搭乗

RX−81スタンダード

HP	7300	EN	54
UA	17	UD	18
移動力	5	NEXT	360
COST	100	設計×	開發○

宇 B / 空 ― / 陸 B / 水上 D / 水中 ―

武器名	種類	攻撃力	射程	命中	消費EN	消費MP
60mmバルカン砲	バルカン	1000	1-2	105	6	0
ショートビームライフル	射撃B1	2000	2-3	85	10	0
ガトリングスマッシャー	マシンガン	2400	2-4	90	16	0

MMSV

特殊能力 SFS搭乗

RX−81ライトアーマー

HP	7300	EN	54
UA	18	UD	17
移動力	5	NEXT	360
COST	100	設計×	開發○

宇 B / 空 ― / 陸 B / 水上 D / 水中 ―

武器名	種類	攻撃力	射程	命中	消費EN	消費MP
60mmバルカン砲	バルカン	1000	1-2	105	6	0
ヘビーライフル	射撃B1	3200	4-5	85	18	0

MMSV

特殊能力 SFS搭乗

ガンダム［半壊］

HP	7500	EN	48
UA	21	UD	21
移動力	5	NEXT	495
COST	0	設計×	開發×

宇 B / 空 ― / 陸 B / 水上 B / 水中 ―

武器名	種類	攻撃力	射程	命中	消費EN	消費MP
ビームライフル	射撃B1	2800	3-4	85	12	0

機動戦士ガンダム

特殊能力 SFS搭乗

デザートジム

HP	6860	EN	50
UA	14	UD	14
移動力	4	NEXT	300
COST	75	設計×	開發○

宇 ― / 空 ― / 陸 A / 水上 C / 水中 ―

武器名	種類	攻撃力	射程	命中	消費EN	消費MP
ビームサーベル	サーベル	3500	1-1	100	10	0
ビームスプレーガン	射撃B1	2400	3-4	90	10	0
レールガン	マシンガン	1900	2-4	90	12	0
連装ミサイル[4発]	ミサイル	1200	3-5	60	16	0

MMSV

特殊能力 SFS搭乗

寒冷地専用ジム

HP	7140	EN	60
UA	15	UD	14
移動力	4	NEXT	315
COST	83	設計×	開發○

宇 ― / 空 ― / 陸 A / 水上 C / 水中 ―

武器名	種類	攻撃力	射程	命中	消費EN	消費MP
ビームサーベル	サーベル	3500	1-1	100	10	0
60mmバルカン砲	バルカン	1000	1-2	105	6	0
マシンガン	マシンガン	2500	3-4	85	10	0

機動戦士ガンダム0080ポケットの中の戦争

特殊能力 盾防御/SFS搭乗

ヌーベルジムIV

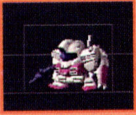

HP	7900	EN	62
UA	20	UD	19
移動力	4	NEXT	405
COST	120	設計×	開發○

宇 B / 空 ― / 陸 B / 水上 D / 水中 ―

武器名	種類	攻撃力	射程	命中	消費EN	消費MP
ビームサーベル	サーベル	3800	1-1	100	14	0
ビームライフル	射撃B1	2800	3-4	85	12	0
ミサイル・ポッド[6発]	ミサイル	600	3-5	50	16	0
大型ミサイル	ミサイル	1800	4-5	60	18	0

GUNDAM SENTINEL

特殊能力 盾防御/SFS搭乗

ネロ

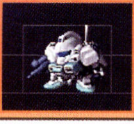

HP	8500	EN	60
UA	20	UD	20
移動力	4	NEXT	420
COST	128	設計×	開發○

宇 B / 空 — / 陸 B / 水上 D / 水中 —

GUNDAM SENTINEL

武器名	種類	攻撃力	射程	命中	消費EN	消費MP
ビームサーベル	サーベル	3800	1-1	100	14	0
ビームライフル	射撃B1	2800	3-4	85	12	0

特殊能力 SFS搭乗

ネロ・トレーナー

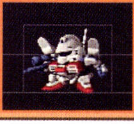

HP	8580	EN	60
UA	21	UD	20
移動力	4	NEXT	435
COST	133	設計×	開發○

宇 A / 空 — / 陸 B / 水上 C / 水中 —

GUNDAM SENTINEL

武器名	種類	攻撃力	射程	命中	消費EN	消費MP
ビームサーベル	サーベル	3800	1-1	100	14	0
60mmバルカン砲	バルカン	1000	1-2	105	6	0
ビームライフル	射撃B1	2800	3-4	85	12	0

特殊能力 SFS搭乗

EWACネロ

HP	7800	EN	60
UA	20	UD	20
移動力	4	NEXT	405
COST	121	設計○	開發○

宇 B / 空 — / 陸 B / 水上 C / 水中 —

GUNDAM SENTINEL

武器名	種類	攻撃力	射程	命中	消費EN	消費MP
ビームライフル	射撃B1	2800	3-4	85	12	0

特殊能力 EWAC機能/SFS搭乗

ジェガン改

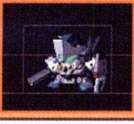

HP	9600	EN	60
UA	22	UD	21
移動力	4	NEXT	480
COST	159	設計○	開發○

宇 B / 空 — / 陸 B / 水上 D / 水中 —

DF

武器名	種類	攻撃力	射程	命中	消費EN	消費MP
ビームサーベル	サーベル	3800	1-1	100	14	0
ビームライフル	射撃B1	2800	3-4	85	12	0

特殊能力 盾防御/SFS搭乗

ジェガン重装型

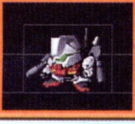

HP	9200	EN	65
UA	21	UD	21
移動力	4	NEXT	465
COST	145	設計×	開發○

宇 B / 空 — / 陸 B / 水上 D / 水中 —

CCAMSV

武器名	種類	攻撃力	射程	命中	消費EN	消費MP
ショルダービームキャノン×2	射撃B1	2800	5-6	75	20	0
ミサイル・ポッド[2発]	ミサイル	2000	4-5	60	15	0

特殊能力 SFS搭乗

ヘビーガン（マケドニア）

HP	9650	EN	60
UA	22	UD	22
移動力	5	NEXT	510
COST	172	設計×	開發○

宇 B / 空 D / 陸 B / 水上 D / 水中 —

機動戦士Vガンダム

武器名	種類	攻撃力	射程	命中	消費EN	消費MP
ビームサーベル	サーベル	3800	1-1	100	14	0
ビームライフル	射撃B1	2800	3-4	85	12	0

特殊能力 飛行可能/SFS搭乗

パーフェクトガンダム

HP	11650	EN	100
UA	30	UD	28
移動力	5	NEXT	705
COST	296	設計○	開發○

宇 B / 空 — / 陸 B / 水上 B / 水中 —

MSV

武器名	種類	攻撃力	射程	命中	消費EN	消費MP
ビームサーベル	サーベル	6000	1-1	100	50	0
60mmバルカン砲	バルカン	1000	1-2	105	6	0
ハンドビームガン×2	射撃B2	3500	2-3	60	16	0
肩部ロケット砲	射撃	4200	4-5	75	28	0

特殊能力 盾防御/SFS搭乗/FA SYSTEM

ガンダムMk－V

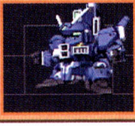

HP	11950	EN	96
UA	28	UD	28
移動力	6	NEXT	675
COST	277	設計×	開發○

GUNDAM SENTINEL

宇 B / 空 － / 陸 B / 水上 C / 水中 －

武器名	種類	攻撃力	射程	命中	消費EN	消費MP
ビームサーベル	サーベル	3900	1-1	100	16	0
ビームライフル	射撃B1	3000	3-4	85	16	0
インコム［2個］	準サイコミュ	4000	3-7	0	20	15

特殊能力 盾防御／大気圏突入／ＳＦＳ搭乗

ＺプラスＣ型

HP	11720	EN	80
UA	26	UD	26
移動力	5	NEXT	630
COST	243	設計×	開發○

GUNDAM SENTINEL

宇 B / 空 － / 陸 D / 水上 － / 水中 －

武器名	種類	攻撃力	射程	命中	消費EN	消費MP
ビームサーベル	サーベル	3900	1-1	100	16	0
60mmバルカン砲	バルカン	1000	1-2	105	6	0
ビームカノン×2	射撃B1	2500	4-5	60	20	0
ビームスマートガン	射撃B2	3200	3-4	80	20	0

特殊能力 変形可能／ＳＦＳ搭乗

ウェイブライダー（Ｃ型）

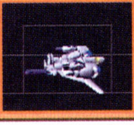

HP	11720	EN	80
UA	26	UD	26
移動力	7	NEXT	630
COST	0	設計×	開發×

GUNDAM SENTINEL

宇 A / 空 B / 陸 － / 水上 － / 水中 －

武器名	種類	攻撃力	射程	命中	消費EN	消費MP
ビームカノン×2	射撃B1	2500	4-5	60	20	0
ビームスマートガン	射撃B2	3200	3-4	80	20	0

特殊能力 飛行可能／大気圏突入／変形可能

ＺプラスＡ型

HP	11720	EN	80
UA	26	UD	26
移動力	5	NEXT	630
COST	243	設計×	開發○

GUNDAM SENTINEL

宇 － / 空 － / 陸 B / 水上 － / 水中 －

武器名	種類	攻撃力	射程	命中	消費EN	消費MP
ビームサーベル	サーベル	3900	1-1	100	16	0
60mmバルカン砲	バルカン	1000	1-2	105	6	0
ビームカノン×2	射撃B1	2500	4-5	60	20	0

特殊能力 変形可能／ＳＦＳ搭乗

ウェイブライダー（Ａ型）

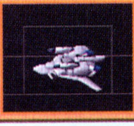

HP	11720	EN	80
UA	26	UD	26
移動力	7	NEXT	630
COST	0	設計×	開發×

MMSV

宇 － / 空 － / 陸 A / 水上 C / 水中 －

武器名	種類	攻撃力	射程	命中	消費EN	消費MP
ビームカノン×2	射撃B1	2500	4-5	60	20	0

特殊能力 飛行可能／変形可能

陸戦用百式改

HP	11760	EN	86
UA	28	UD	26
移動力	5	NEXT	630
COST	245	設計×	開發○

MMSV

宇 － / 空 － / 陸 － / 水上 A / 水中 C

武器名	種類	攻撃力	射程	命中	消費EN	消費MP
ビームサーベル	サーベル	3900	1-1	100	16	0
ビームライフル	射撃B1	2900	3-4	85	14	0
ハンドグレネード	グレネード	3000	2-3	60	24	0

特殊能力 盾防御／ＳＦＳ搭乗

ＦＡ百式改

HP	11760	EN	100
UA	28	UD	34
移動力	5	NEXT	720
COST	310	設計×	開發○

MMSV

宇 B / 空 － / 陸 B / 水上 － / 水中 －

武器名	種類	攻撃力	射程	命中	消費EN	消費MP
ビームサーベル	サーベル	3900	1-1	100	16	0
ビームキャノン×2	射撃B1	2300	3-5	60	24	0
ミサイル・ポッド［4発］	ミサイル	1600	2-4	55	20	0
メガ粒子砲	射撃B2	4000	4-5	75	30	0

特殊能力 ＳＦＳ搭乗/FA SYSTEM

FAZZ

HP	12600	EN	100
UA	28	UD	33
移動力	6	NEXT	690
COST	290	設計×	開發○

宇 B / 空 ― / 陸 B / 水上 ― / 水中 ―

武器名	種類	攻撃力	射程	命中	消費EN	消費MP
ダブルバルカン	バルカン	1000	1-2	105	12	0
背部ビームカノン×2	射撃B 1	2000	4-5	95	40	0
ミサイルランチャー［6発］	ミサイル	600	3-4	50	20	0
ハイパー・メガ・カノン	射撃B 2	4800	5-6	75	50	0

GUNDAM SENTINEL

特殊能力 ＳＦＳ搭乗

Sガンダム［ＭＳ］

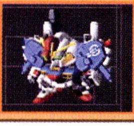

HP	12300	EN	94
UA	29	UD	27
移動力	6	NEXT	705
COST	300	設計×	開發○

宇 B / 空 ― / 陸 B / 水上 C / 水中 ―

武器名	種類	攻撃力	射程	命中	消費EN	消費MP
ビームサーベル	サーベル	4000	1-1	100	18	0
ビームカノン×2	射撃B 1	2500	4-5	60	20	0
ビームスマートガン	射撃B 2	3500	3-4	80	20	0
インコム［1個］	準サイコミュ	4000	3-7	0	20	15

GUNDAM SENTINEL

特殊能力 ＡＬＩＣＥ機能／コアSYSTEM／変形可能／ＳＦＳ搭乗

Sガンダム［ＭＡ］

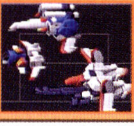

HP	12300	EN	94
UA	29	UD	27
移動力	8	NEXT	705
COST	0	設計×	開發×

宇 A / 空 B / 陸 ― / 水上 ― / 水中 ―

武器名	種類	攻撃力	射程	命中	消費EN	消費MP
ビームカノン×2	射撃B 1	2500	4-5	60	20	0
ミサイルランチャー［4発］	ミサイル	1600	2-4	55	18	0
ビームスマートガン	射撃B 2	3500	3-4	80	20	0

GUNDAM SENTINEL

特殊能力 ＡＬＩＣＥ機能／飛行可能　コアSYSTEM／変形可能

Gコア［S GANDAM 類ＣＦ］

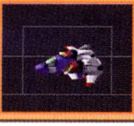

HP	6400	EN	36
UA	12	UD	10
移動力	7	NEXT	765
COST	0	設計×	開發×

宇 A / 空 B / 陸 ― / 水上 ― / 水中 ―

武器名	種類	攻撃力	射程	命中	消費EN	消費MP
ミサイルランチャー［4発］	ミサイル	1600	2-4	55	18	0

GUNDAM SENTINEL

特殊能力 飛行可能

Ｅｘ－Ｓガンダム

HP	12400	EN	112
UA	29	UD	28
移動力	6	NEXT	765
COST	346	設計×	開發○

宇 A / 空 ― / 陸 B / 水上 C / 水中 ―

武器名	種類	攻撃力	射程	命中	消費EN	消費MP
ビームサーベル	サーベル	4000	1-1	100	18	0
ビームカノン×4	射撃B 1	2000	4-5	55	30	0
ビームスマートガン	射撃B 2	3500	3-4	80	20	0
リフレクターインコム	準サイコミュ	4000	3-7	0	22	10

GUNDAM SENTINEL

特殊能力 ＡＬＩＣＥ機能／Ｉフィールド／コアSYSTEM／変形可能／ＳＦＳ搭乗

Gクルーザー［Ｅｘ－ＳＭＡ］

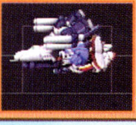

HP	12400	EN	112
UA	29	UD	28
移動力	8	NEXT	765
COST	0	設計×	開發×

宇 A / 空 A / 陸 ― / 水上 ― / 水中 ―

武器名	種類	攻撃力	射程	命中	消費EN	消費MP
ビームカノン×4	射撃B 1	2000	4-5	55	30	0
リフレクターインコム	準サイコミュ	4000	3-7	0	22	10

GUNDAM SENTINEL

特殊能力 ＡＬＩＣＥ機能／Ｉフィールド／飛行可能／大気圏突入／コアSYSTEM／変形可能

ザク(特)［トップ機］

HP	7900	EN	32
UA	15	UD	10
移動力	4	NEXT	240
COST	0	設計×	開發×

宇 ― / 空 ― / 陸 B / 水上 D / 水中 ―

武器名	種類	攻撃力	射程	命中	消費EN	消費MP
１２０mmマシンガン	マシンガン	2400	2-4	90	8	0

機動戦士ガンダム第08MS小隊

特殊能力 ＳＦＳ搭乗

MS／MA資料

ザクII J型［デル機］

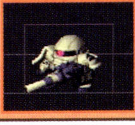

HP	6860	EN	40
UA	14	UD	14
移動力	4	NEXT	300
COST	0	設計 ×	開發 ×

宇 — / 空 — / 陸 A / 水上 C / 水中 —

武器名	種類	攻撃力	射程	命中	消費EN	消費MP
マゼラトップ砲	射撃	3500	3-5	75	10	0

機動戦士ガンダム第08MS小隊

特殊能力 盾防御／ＳＦＳ搭乗

ザクII J型［アス機］

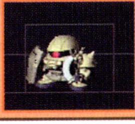

HP	6860	EN	40
UA	14	UD	14
移動力	4	NEXT	300
COST	0	設計 ×	開發 ×

宇 — / 空 — / 陸 A / 水上 C / 水中 —

武器名	種類	攻撃力	射程	命中	消費EN	消費MP
ヒートホーク	格闘	3000	1-1	95	8	0

機動戦士ガンダム第08MS小隊

特殊能力 盾防御／ＳＦＳ搭乗

ジムヘッド［事件］

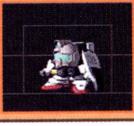

HP	7600	EN	60
UA	21	UD	21
移動力	5	NEXT	420
COST	0	設計 ×	開發 ×

宇 — / 空 — / 陸 A / 水上 C / 水中 —

武器名	種類	攻撃力	射程	命中	消費EN	消費MP
ビームサーベル	サーベル	3500	1-1	100	10	0
１００mmマシンガン	マシンガン	2000	2-4	90	12	0
ミサイルランチャー［3発］	ミサイル	2400	3-5	60	24	0
１８０mmキャノン	射撃	4800	5-6	70	20	0

機動戦士ガンダム第08MS小隊

特殊能力 盾防御／ＳＦＳ搭乗

ラル専用ザクI

HP	7900	EN	32
UA	15	UD	15
移動力	4	NEXT	240
COST	0	設計 ×	開發 ×

宇 B / 空 — / 陸 B / 水上 D / 水中 —

武器名	種類	攻撃力	射程	命中	消費EN	消費MP
タックル	格闘	3500	1-1	90	8	0
ヒートホーク	格闘	3000	1-1	95	8	0
１０５mmマシンガン	マシンガン	2200	2-4	90	8	0

機動戦士ガンアム　ギレンの野望

特殊能力 ＳＦＳ搭乗

Ｂ３グフ［ノリス機］

HP	7800	EN	52
UA	17	UD	17
移動力	5	NEXT	375
COST	107	設計 ×	開發 ○

宇 — / 空 — / 陸 A / 水上 C / 水中 —

武器名	種類	攻撃力	射程	命中	消費EN	消費MP
ヒートソード	サーベル	3000	1-1	95	8	0
ヒートロッド	電流	3500	1-3	95	12	0
ガトリングシールド	マシンガン	2400	2-4	90	8	0

機動戦士ガンダム第08MS小隊

特殊能力 盾防御／ＳＦＳ搭乗

ドズル専用ザクII

HP	12350	EN	40
UA	25	UD	14
移動力	4	NEXT	300
COST	0	設計 ×	開發 ×

宇 A / 空 — / 陸 C / 水上 — / 水中 —

武器名	種類	攻撃力	射程	命中	消費EN	消費MP
大型ヒートホーク	格闘	4000	1-1	95	12	0
１２０mmマシンガン	マシンガン	2400	2-4	90	8	0

MSV

特殊能力 ＳＦＳ搭乗

ムットゥー［ＭＳ］

HP	9800	EN	64
UA	23	UD	25
移動力	5	NEXT	555
COST	199	設計 ×	開發 ○

宇 B / 空 C / 陸 B / 水上 — / 水中 —

武器名	種類	攻撃力	射程	命中	消費EN	消費MP
ヒートサーベル［ＳＥ３２］						
ビームライフル×２						

∀ガンダム

特殊能力 飛行可能／変形可能／ＳＦＳ搭乗

サイコミュ試験用ザク

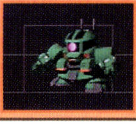

HP	7280	EN	60
UA	15	UD	14
移動力	5	NEXT	330
COST	85	設計×	開發○

宇 A / 空 — / 陸 — / 水上 — / 水中 —

MSV

武器名	種類	攻撃力	射程	命中	消費EN	消費MP
有線制御式ビーム砲	準サイコミュ	3500	3-7	0	20	30

特殊能力 ＳＦＳ搭乗

ザクダイバー

HP	7140	EN	48
UA	15	UD	14
移動力	4	NEXT	315
COST	81	設計×	開發○

宇 — / 空 — / 陸 C / 水上 A / 水中 —

機動戦士ガンダムZZMSV

武器名	種類	攻撃力	射程	命中	消費EN	消費MP
サブロックガン	ミサイル2	1100	2-3	55	12	0

特殊能力 ＳＦＳ搭乗

ムットゥー［ＭＡ］

HP	9800	EN	64
UA	23	UD	25
移動力	7	NEXT	555
COST	0	設計×	開發×

宇 A / 空 B / 陸 — / 水上 — / 水中 —

∀ガンダム

武器名	種類	攻撃力	射程	命中	消費EN	消費MP
タックル	格闘	4000	1-1	90	8	0

特殊能力 飛行可能/変形可能

高機動型試作機

HP	8000	EN	40
UA	16	UD	16
移動力	5	NEXT	375
COST	105	設計×	開發○

宇 B / 空 — / 陸 — / 水上 D / 水中 —

MSV

武器名	種類	攻撃力	射程	命中	消費EN	消費MP
ヒートホーク	格闘	3000	1-1	95	8	0
１２０mmマシンガン	マシンガン	2400	2-4	90	8	0

特殊能力 盾防御/ＳＦＳ搭乗

ドム・グロウスバイル

HP	8500	EN	60
UA	19	UD	20
移動力	6	NEXT	435
COST	131	設計×	開發○

宇 A / 空 — / 陸 — / 水上 — / 水中 —

ＥＪ２

武器名	種類	攻撃力	射程	命中	消費EN	消費MP
ヒートナイフ	格闘	3200	1-1	95	12	0
大型ヒートサーベル						

特殊能力 ＳＦＳ搭乗

ホバー・ボート［アム・ミラ］

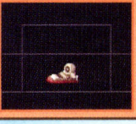

HP	7500	EN	10
UA	6	UD	8
移動力	4	NEXT	30
COST	0	設計×	開發×

宇 B / 空 — / 陸 — / 水上 — / 水中 —

機動戦士Ｚガンダム

武器名	種類	攻撃力	射程	命中	消費EN	消費MP

特殊能力 水上移動

マ・クベ専用グフ

HP	10920	EN	44
UA	20	UD	16
移動力	5	NEXT	360
COST	0	設計×	開發×

宇 — / 空 — / 陸 A / 水上 C / 水中 —

MSV

武器名	種類	攻撃力	射程	命中	消費EN	消費MP
ヒートロッド	電流	3500	1-3	95	12	0
７５mm機関砲	マシンガン	2000	2-4	90	8	0

特殊能力 盾防御/ＳＦＳ搭乗

デビルガンダム［イベント3］

HP	18000	EN	300
UA	35	UD	35
移動力	3	NEXT	900
COST	0	設計×	開發×

宇	空	陸	水上	水中
B	—	B	B	—

武器名	種類	攻撃力	射程	命中	消費EN	消費MP
バルカン砲	バルカン	800	1-2	110	20	0
メガデビルフラッシュ	射撃	6000	3-4	75	60	0

機動武闘伝Gガンダム

特殊能力 DG細胞感染/大気圏突入/モビル・ファイター（MF）

デザートゲルググ

HP	8540	EN	60
UA	18	UD	18
移動力	5	NEXT	405
COST	120	設計×	開發○

宇	空	陸	水上	水中
—	—	A	C	—

武器名	種類	攻撃力	射程	命中	消費EN	消費MP
アームドバスター	射撃	4500	4-5	70	24	0
ビームライフル	射撃B1	2800	3-4	85	12	0

ZZMSV

特殊能力 SFS搭乗

キャスバル専用ガンダム

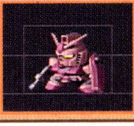

HP	8530	EN	66
UA	21	UD	21
移動力	4	NEXT	495
COST	0	設計×	開發×

宇	空	陸	水上	水中
B	—	B	B	—

武器名	種類	攻撃力	射程	命中	消費EN	消費MP
キック	格闘	3500	1-1	90	12	0
ビームサーベル	サーベル	3800	1-1	100	14	0
60mmバルカン砲	バルカン	1000	1-2	105	6	0
ビームライフル	射撃B1	2800	3-4	85	12	0

機動戦士ガンアム　ギレンの野望

特殊能力 盾防御/大気圏突入/コアSYSTEM/SFS搭乗

ガザE［MS］

HP	7850	EN	60
UA	18	UD	18
移動力	4	NEXT	390
COST	114	設計×	開發○

宇	空	陸	水上	水中
B	—	C	—	—

武器名	種類	攻撃力	射程	命中	消費EN	消費MP
ビームサーベル	サーベル	3500	1-1	100	10	0
ビームカノン×2	射撃B1	1800	4-5	60	16	0
ミサイル・ポッド	ミサイル	1200	4-5	50	18	0

GUNDAM SENTINEL

特殊能力 変形可能/SFS搭乗

ガザE［MA］

HP	7850	EN	60
UA	18	UD	18
移動力	6	NEXT	390
COST	0	設計×	開發×

宇	空	陸	水上	水中
A	D	—	—	—

武器名	種類	攻撃力	射程	命中	消費EN	消費MP
ビームカノン×2	射撃B1	1800	4-5	60	16	0
ミサイル・ポッド	ミサイル	1200	4-5	50	18	0

GUNDAM SENTINEL

特殊能力 飛行可能/変形可能

ゾディ・アック

HP	22800	EN	240
UA	38	UD	38
移動力	7	NEXT	999
COST	706	設計×	開發○

宇	空	陸	水上	水中
A	A	—	—	—

武器名	種類	攻撃力	射程	命中	消費EN	消費MP
ビームカノン	射撃B2	5500	4-5	60	80	0
有線式ビーム・クロー	準サイコミュ	4000	3-7	0	60	30
大型メガ粒子砲	MAP	9000	—	—	100	0

GUNDAM SENTINEL

特殊能力 飛行可能/大気圏突入

ゾアン

HP	12250	EN	120
UA	35	UD	35
移動力	7	NEXT	780
COST	352	設計×	開發○

宇	空	陸	水上	水中
A	A	—	—	—

武器名	種類	攻撃力	射程	命中	消費EN	消費MP
ビームカノン	射撃B2	4500	4-5	60	40	0
有線式ビーム・クロー	準サイコミュ	4000	3-7	0	30	30

GUNDAM SENTINEL

特殊能力 飛行可能/大気圏突入

ズサ・ダイン

HP	11000	EN	64
UA	25	UD	24
移動力	5	NEXT	570
COST	204	設計×	開發○

DF

宇 B / 空 ー / 陸 B / 水上 D / 水中 ー

武器名	種類	攻撃力	射程	命中	消費EN	消費MP
胸部ビーム砲×2	射撃B1	1900	2-3	65	20	0
メガビーム砲	射撃B2	3000	3-4	85	12	0
ミサイル・ポッド[6発]	ミサイル	1400	5-6	50	16	0

特殊能力 ＳＦＳ搭乗

ザク㊎後期型

HP	12450	EN	100
UA	30	UD	30
移動力	5	NEXT	690
COST	286	設計×	開發○

DF

宇 B / 空 ー / 陸 B / 水上 C / 水中 ー

武器名	種類	攻撃力	射程	命中	消費EN	消費MP
ビームサーベル	サーベル	3900	1-1	100	16	0
ビーム砲×2	射撃B1	2000	4-5	65	24	0
メガマシンガンSPS	マシンガン	3100	2-4	90	20	0

特殊能力 盾防御/ＳＦＳ搭乗

ギラ・ドーガ重装型

HP	10140	EN	64
UA	23	UD	21
移動力	4	NEXT	510
COST	172	設計×	開發○

CCAMSV

宇 B / 空 ー / 陸 B / 水上 D / 水中 ー

武器名	種類	攻撃力	射程	命中	消費EN	消費MP
200mmランゲブルーノ砲	射撃	4800	4-5	75	20	0
グレネードランチャー	グレネード	3000	2-3	60	20	0

特殊能力 盾防御/ＳＦＳ搭乗

バギ・ドーガ

HP	11350	EN	76
UA	26	UD	25
移動力	5	NEXT	585
COST	218	設計×	開發○

DF

宇 B / 空 ー / 陸 B / 水上 D / 水中 ー

武器名	種類	攻撃力	射程	命中	消費EN	消費MP
銃剣	サーベル	3500	1-1	100	12	0
モビル・ビット	サイコミュ	2500	2-8	0	24	25
ビームライフル	射撃B1	3000	3-4	85	16	0
空爆	MAP	3000	―	―	32	0

特殊能力 ＳＦＳ搭乗

ゼク・アイン

HP	9660	EN	70
UA	20	UD	20
移動力	4	NEXT	480
COST	154	設計○	開發○

GUNDAM SENTINEL

宇 B / 空 ー / 陸 B / 水上 C / 水中 ー

武器名	種類	攻撃力	射程	命中	消費EN	消費MP
ビームサーベル	サーベル	3800	1-1	100	14	0
ビームライフル	射撃B1	2900	3-4	85	14	0

特殊能力 ハードSYSTEM/ＳＦＳ搭乗

ゼク・ツヴァイ

HP	10380	EN	72
UA	23	UD	22
移動力	4	NEXT	510
COST	175	設計×	開發○

GUNDAM SENTINEL

宇 B / 空 ー / 陸 B / 水上 C / 水中 ー

武器名	種類	攻撃力	射程	命中	消費EN	消費MP
ビームサーベル	サーベル	3800	1-1	100	14	0
シュツルムファウスト	射撃	5000	3-3	60	24	0
ミサイルランチャー[6発]	ミサイル	900	3-5	50	18	0
狙撃	MAP	4200	―	―	24	0

特殊能力 ＳＦＳ搭乗

コア・ファイターＶ２［ＡＢ］

HP	6900	EN	30
UA	15	UD	10
移動力	10	NEXT	810
COST	0	設計×	開發×

機動戦士Ｖガンダム

宇 A / 空 A / 陸 ー / 水上 ー / 水中 ー

武器名	種類	攻撃力	射程	命中	消費EN	消費MP
60mmバルカン砲	バルカン	1000	1-2	105	6	0

特殊能力 飛行可能

エビル・S

HP	9500	EN	60
UA	19	UD	19
移動力	4	NEXT	480
COST	153	設計	○
		開發	○

地形	適性
宇	ー
空	D
陸	B
水上	D
水中	ー

武器名	種類	攻擊力	射程	命中	消費EN	消費MP
ショットクロー	射擊	2800	3-4	85	16	0
ビームスプレーガン	射擊B1	2400	2-4	90	12	0
グレネードランチャー	グレネード	3000	2-3	60	20	0
ショットランサー	射擊	5000	4-5	90	30	0

機動戦士ガンダム F91

特殊能力 EWAC機能/盾防御/飛行可能/SFS搭乗

エビル・S［黒色］

HP	9500	EN	60
UA	19	UD	19
移動力	4	NEXT	480
COST	0	設計	×
		開發	×

地形	適性
宇	B
空	D
陸	B
水上	D
水中	ー

武器名	種類	攻擊力	射程	命中	消費EN	消費MP
ショットクロー	射擊	2800	3-4	85	16	0
ビームスプレーガン	射擊B1	2400	2-4	90	12	0
グレネードランチャー	グレネード	3000	2-3	60	20	0
ショットランサー	射擊	5000	4-5	90	30	0

機動戦士ガンダム F91

特殊能力 EWAC機能/盾防御/飛行可能/SFS搭乗

デナン・ゾン

HP	9650	EN	66
UA	21	UD	21
移動力	4	NEXT	510
COST	170	設計	×
		開發	○

地形	適性
宇	B
空	D
陸	B
水上	D
水中	ー

武器名	種類	攻擊力	射程	命中	消費EN	消費MP
ビームサーベル	サーベル	3900	1-1	100	16	0
デュアルビームガン×2	射擊B1	1800	3-4	60	16	0
ヘビーマシンガン	マシンガン	2800	3-5	85	20	0
ショットランサー	射擊	5000	4-5	90	30	0

機動戦士ガンダム F91

特殊能力 光線盾防御/飛行可能/SFS搭乗

デナン・ゾン［黒色］

HP	9650	EN	66
UA	21	UD	21
移動力	4	NEXT	510
COST	0	設計	×
		開發	×

地形	適性
宇	B
空	D
陸	B
水上	D
水中	ー

武器名	種類	攻擊力	射程	命中	消費EN	消費MP
ビームサーベル	サーベル	3900	1-1	100	16	0
デュアルビームガン×2	射擊B1	1800	3-4	60	16	0
ヘビーマシンガン	マシンガン	2800	3-5	85	20	0
ショットランサー	射擊	5000	4-5	90	30	0

機動戦士ガンダム F91

特殊能力 光線盾防御/飛行可能/SFS搭乗

デナン・ゲー

HP	10280	EN	66
UA	22	UD	22
移動力	4	NEXT	540
COST	189	設計	×
		開發	○

地形	適性
宇	B
空	D
陸	B
水上	D
水中	ー

武器名	種類	攻擊力	射程	命中	消費EN	消費MP
ビームサーベル	サーベル	3900	1-1	100	16	0
ビームライフル	射擊B1	2800	3-4	85	14	0
グレネードランチャー	グレネード	3000	2-3	60	20	0

機動戦士ガンダム F91

特殊能力 光線盾防御/飛行可能/SFS搭乗

デナン・ゲー［黒色］

HP	10280	EN	66
UA	22	UD	22
移動力	4	NEXT	540
COST	0	設計	×
		開發	×

地形	適性
宇	B
空	D
陸	B
水上	D
水中	ー

武器名	種類	攻擊力	射程	命中	消費EN	消費MP
ビームサーベル	サーベル	3900	1-1	100	16	0
ビームライフル	射擊B1	2800	3-4	85	14	0
グレネードランチャー	グレネード	3000	2-3	60	20	0

機動戦士ガンダム F91

特殊能力 光線盾防御/飛行可能/SFS搭乗

ベルガ・ダラス

HP	11280	EN	92
UA	25	UD	24
移動力	5	NEXT	615
COST	233	設計	×
		開發	○

地形	適性
宇	B
空	C
陸	B
水上	C
水中	ー

武器名	種類	攻擊力	射程	命中	消費EN	消費MP
ビームサーベル	サーベル	3900	1-1	100	16	0
ヘビーマシンガン	マシンガン	2800	3-5	85	20	0
ショットランサー	射擊	5000	4-5	90	30	0

機動戦士ガンダム F91

特殊能力 光線盾防御/飛行可能/SFS搭乗

ベルガ・ギロス

HP	11970	EN	96
UA	27	UD	26
移動力	5	NEXT	660
COST	266	設計×	開發○

宇 B / 空 C / 陸 B / 水上 C / 水中 －

武器名	種類	攻撃力	射程	命中	消費EN	消費MP
ビームサーベル	サーベル	3900	1-1	100	16	0
ヘビーマシンガン	マシンガン	2800	3-5	85	20	0
ショットランサー	射撃	5000	4-5	90	30	0

機動戦士ガンダムF91

特殊能力 光線盾防御/飛行可能/ＳＦＳ搭乗

ベルガ・ギロス［黒］

HP	11970	EN	96
UA	27	UD	26
移動力	5	NEXT	660
COST	0	設計×	開發×

宇 B / 空 C / 陸 B / 水上 C / 水中 －

武器名	種類	攻撃力	射程	命中	消費EN	消費MP
ビームサーベル	サーベル	3900	1-1	100	16	0
ヘビーマシンガン	マシンガン	2800	3-5	85	20	0
ショットランサー	射撃	5000	4-5	90	30	0

機動戦士ガンダムF91

特殊能力 光線盾防御/飛行可能/ＳＦＳ搭乗

ダギ・イルス

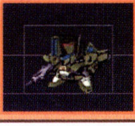

HP	11820	EN	76
UA	25	UD	26
移動力	5	NEXT	645
COST	254	設計○	開發○

宇 B / 空 C / 陸 B / 水上 C / 水中 －

武器名	種類	攻撃力	射程	命中	消費EN	消費MP
ビームサーベル	サーベル	3900	1-1	100	16	0
ビームライフル	射撃B1	2800	3-4	85	14	0
拡散ビーム砲	射撃B1	3500	4-5	100	28	0

機動戦士ガンダムF91

特殊能力 ＥＷＡＣ機能/盾防御/飛行可能/ＳＦＳ搭乗

ダギ・イルス［白色］

HP	11820	EN	76
UA	25	UD	26
移動力	5	NEXT	645
COST	0	設計×	開發×

宇 B / 空 C / 陸 B / 水上 C / 水中 －

武器名	種類	攻撃力	射程	命中	消費EN	消費MP
ビームサーベル	サーベル	3900	1-1	100	16	0
ビームライフル	射撃B1	2800	3-4	85	14	0
拡散ビーム砲	射撃B1	3500	4-5	100	28	0

機動戦士ガンダムF91

特殊能力 ＥＷＡＣ機能/盾防御/飛行可能/ＳＦＳ搭乗

ビギナ・ギナ

HP	12900	EN	120
UA	30	UD	30
移動力	6	NEXT	750
COST	326	設計×	開發○

宇 B / 空 C / 陸 B / 水上 C / 水中 －

武器名	種類	攻撃力	射程	命中	消費EN	消費MP
ビームサーベル	サーベル	3900	1-1	100	16	0
ビームライフル	射撃B1	2900	3-4	85	20	0
ビームランチャー	射撃B2	4500	4-5	75	36	0

機動戦士ガンダムF91

特殊能力 光線盾防御/飛行可能/ＳＦＳ搭乗

ラフレシア

HP	25000	EN	280
UA	43	UD	38
移動力	6	NEXT	999
COST	834	設計○	開發○

宇 A / 空 － / 陸 － / 水上 － / 水中 －

武器名	種類	攻撃力	射程	命中	消費EN	消費MP
テンタクラーロッド	サイコミュ	5400	1-1	0	60	20
拡散ビーム砲	射撃B1	4500	4-5	100	50	0
バグ	MAP	8000	100	0	0	0

機動戦士ガンダムF91

特殊能力 フィールド

コア・ファイターＺＺ

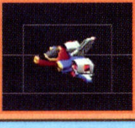

HP	6300	EN	30
UA	12	UD	9
移動力	7	NEXT	255
COST	62	設計○	開發○

宇 B / 空 A / 陸 － / 水上 － / 水中 －

武器名	種類	攻撃力	射程	命中	消費EN	消費MP
バルカン砲	バルカン	1000	1-2	110	4	0
マイクロミサイルランチャー	ミサイル	2100	3-4	60	10	0

機動戦士ガンダムZZ

特殊能力 飛行可能

ゾロ［ＭＳ］

HP	7580	EN	60
UA	19	UD	17
移動力	4	NEXT	405
COST	122	設計○	開發○

機動戦士Ｖガンダム

地形	適性
宇	―
空	C
陸	A
水上	D
水中	―

武器名	種類	攻撃力	射程	命中	消費EN	消費MP
ビームサーベル	サーベル	3800	1-1	100	14	0
ビームライフル	射撃Ｂ１	2800	3-4	85	12	0
ビームバズーカ	射撃Ｂ１	4000	4-5	75	20	0

特殊能力 光線盾防御／飛行可能／変形可能／ＳＦＳ搭乗

ゾロ［ＭＡ］

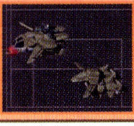

HP	7580	EN	60
UA	19	UD	17
移動力	6	NEXT	405
COST	0	設計○	開發×

機動戦士Ｖガンダム

地形	適性
宇	―
空	A
陸	―
水上	―
水中	―

武器名	種類	攻撃力	射程	命中	消費EN	消費MP
ビームガン×２	射撃Ｂ１	1800	3-4	65	16	0
ガトリングガン	マシンガン	2400	2-4	90	10	0
ボトムターミナル	奥の手	6000	4-4	60	30	0

特殊能力 飛行可能／変形可能

ゾロ［ＭＳ紅色］

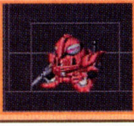

HP	7580	EN	60
UA	19	UD	17
移動力	4	NEXT	405
COST	0	設計×	開發×

機動戦士Ｖガンダム

地形	適性
宇	―
空	C
陸	A
水上	D
水中	―

武器名	種類	攻撃力	射程	命中	消費EN	消費MP
ビームサーベル	サーベル	3800	1-1	100	14	0
ビームライフル	射撃Ｂ１	2800	3-4	85	12	0
ビームバズーカ	射撃Ｂ１	4000	4-5	75	20	0

特殊能力 光線盾防御／飛行可能／変形可能／ＳＦＳ搭乗

ゾロ［ＭＡ紅色］

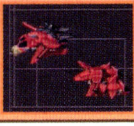

HP	7580	EN	60
UA	19	UD	17
移動力	6	NEXT	405
COST	0	設計×	開發×

機動戦士Ｖガンダム

地形	適性
宇	―
空	A
陸	―
水上	―
水中	―

武器名	種類	攻撃力	射程	命中	消費EN	消費MP
ビームガン×２	射撃Ｂ１	1800	3-4	65	16	0
ガトリングガン	マシンガン	2400	2-4	90	10	0
ボトムターミナル	奥の手	6000	4-4	60	30	0

特殊能力 飛行可能／変形可能

ゾロ改

HP	8320	EN	60
UA	19	UD	17
移動力	4	NEXT	420
COST	128	設計×	開發○

機動戦士Ｖガンダム

地形	適性
宇	―
空	B
陸	A
水上	C
水中	―

武器名	種類	攻撃力	射程	命中	消費EN	消費MP
ビームサーベル	サーベル	3800	1-1	100	14	0
ビームライフル	射撃Ｂ１	2800	3-4	85	12	0
ビームバズーカ	射撃Ｂ１	4000	4-5	75	20	0

特殊能力 光線盾防御／飛行可能／ＳＦＳ搭乗

トムリアット［ＭＳ］

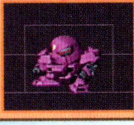

HP	9850	EN	65
UA	21	UD	20
移動力	4	NEXT	525
COST	179	設計×	開發○

機動戦士Ｖガンダム

地形	適性
宇	―
空	C
陸	A
水上	C
水中	―

武器名	種類	攻撃力	射程	命中	消費EN	消費MP
ビームトマホーク	格闘	3600	1-1	100	12	0
ビームライフル	射撃Ｂ１	2800	3-4	85	12	0
ミサイル・ポッド	ミサイル	1600	3-5	55	20	0
ビームバズーカ	射撃Ｂ１	4000	4-5	75	20	0

特殊能力 光線盾防御／飛行可能／変形可能／ＳＦＳ搭乗

トムリアット［ＭＡ］

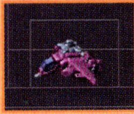

HP	9850	EN	65
UA	21	UD	20
移動力	6	NEXT	525
COST	0	設計×	開發×

機動戦士Ｖガンダム

地形	適性
宇	―
空	A
陸	―
水上	―
水中	―

武器名	種類	攻撃力	射程	命中	消費EN	消費MP
ガトリングガン	マシンガン	2400	2-4	90	10	0
ミサイル・ポッド	ミサイル	1600	3-5	55	20	0

特殊能力 飛行可能／変形可能

ゾロアット

HP	9760	EN	66
UA	21	UD	20
移動力	4	NEXT	495
COST	160	設計×	開發○

宇	A
空	ー
陸	ー
水上	ー
水中	ー

武器名	種類	攻撃力	射程	命中	消費EN	消費MP
ビームサーベル	サーベル	3800	1-1	100	14	0
60mmバルカン砲	バルカン	1000	1-2	105	6	0
ビームライフル	射撃B1	2800	3-4	85	12	0
ビームストリングス	電流	4000	1-3	100	24	0

機動戦士Vガンダム

特殊能力 光線盾防御 / SFS搭乗

ゾロアット［白色］

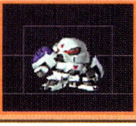

HP	9760	EN	66
UA	21	UD	20
移動力	4	NEXT	495
COST	0	設計×	開發×

宇	A
空	ー
陸	ー
水上	ー
水中	ー

武器名	種類	攻撃力	射程	命中	消費EN	消費MP
ビームサーベル	サーベル	3700	1-1	100	12	0
60mmバルカン砲	バルカン	1000	1-2	105	6	0
ビームライフル	射撃B1	2800	3-4	85	12	0
ビームストリングス	電流	4000	1-3	100	24	0

機動戦士Vガンダム

特殊能力 光線盾防御 / SFS搭乗

シャッコー

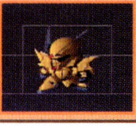

HP	9550	EN	60
UA	21	UD	20
移動力	4	NEXT	495
COST	165	設計○	開發○

宇	ー
空	B
陸	B
水上	C
水中	ー

武器名	種類	攻撃力	射程	命中	消費EN	消費MP
ビームサーベル	サーベル	3800	1-1	100	14	0
ショルダービームガン×2	射撃B1	1800	2-3	65	12	0
ビームライフル	射撃B1	2800	3-4	85	12	0

機動戦士Vガンダム

特殊能力 光線盾防御 / 飛行可能 / SFS搭乗

リグ・シャッコー

HP	11500	EN	76
UA	26	UD	25
移動力	5	NEXT	630
COST	247	設計×	開發○

宇	B
空	B
陸	B
水上	C
水中	ー

武器名	種類	攻撃力	射程	命中	消費EN	消費MP
ビームファン	サーベル	3500	1-1	100	16	0
ハンドビームガン×2	射撃B1	2100	2-3	60	20	0
ビームライフル	射撃B1	2900	3-4	85	16	0
ビームストリングス	電流	4000	1-3	100	24	0

機動戦士Vガンダム

特殊能力 光線盾防御 / 飛行可能 / SFS搭乗

リグ・シャッコー［近衛師団用］

HP	11500	EN	76
UA	26	UD	25
移動力	5	NEXT	615
COST	240	設計×	開發○

宇	B
空	B
陸	B
水上	C
水中	ー

武器名	種類	攻撃力	射程	命中	消費EN	消費MP
50mmバルカン砲	バルカン	900	1-2	110	6	0
175mm無反動砲	射撃	3500	3-5	75	10	0

機動戦士Vガンダム

特殊能力 脱出機能

ゴッゾーラ

HP	10700	EN	62
UA	23	UD	21
移動力	5	NEXT	555
COST	201	設計○	開發○

宇	ー
空	B
陸	B
水上	C
水中	ー

武器名	種類	攻撃力	射程	命中	消費EN	消費MP
ビームサーベル	サーベル	3800	1-1	100	14	0
60mmバルカン砲	バルカン	1000	1-2	105	6	0
ビームライフル	射撃B1	2800	3-4	85	12	0
ミサイルランチャー［6発］	ミサイル	600	3-5	50	20	0

機動戦士Vガンダム

特殊能力 光線盾防御 / 飛行可能 / SFS搭乗

メッメドーザ

HP	11100	EN	70
UA	24	UD	22
移動力	5	NEXT	570
COST	211	設計○	開發○

宇	ー
空	A
陸	ー
水上	C
水中	ー

武器名	種類	攻撃力	射程	命中	消費EN	消費MP
ビームサーベル	サーベル	3800	1-1	100	14	0
メガビームガン×2	射撃B1	2000	3-4	75	20	0
メガマシンキャノン	マシンガン	2200	2-4	90	16	0

機動戦士Vガンダム

特殊能力 光線盾防御 / 飛行可能

アビゴル［ＭＳ］

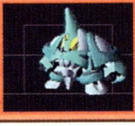

HP	11540	EN	100
UA	28	UD	26
移動力	5	NEXT	630
COST	247	設計×	開發○

機動戦士Ｖガンダム

宇	A
空	ー
陸	ー
水上	ー
水中	ー

武器名	種類	攻撃力	射程	命中	消費EN	消費MP
ビームサイス	サーベル	3800	2-2	100	20	0
ビームカタール	サーベル	4200	1-1	90	30	0

特殊能力　変形可能／ＳＦＳ搭乗

アビゴル［ＭＡ］

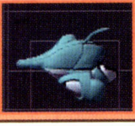

HP	11540	EN	100
UA	28	UD	26
移動力	7	NEXT	630
COST	0	設計×	開發○

機動戦士Ｖガンダム

宇	A
空	ー
陸	ー
水上	ー
水中	ー

武器名	種類	攻撃力	射程	命中	消費EN	消費MP
ビームカッター	射撃Ｂ１	4000	2-3	75	26	0
ビームキャノン	射撃Ｂ２	3600	4-5	85	24	0
ビームネット	MAP	0	24	0	200	0

特殊能力　変形可能

ガルグイユ［ＭＳ］

HP	10270	EN	68
UA	23	UD	20
移動力	4	NEXT	510
COST	175	設計○	開發○

機動戦士Ｖガンダム

宇	ー
空	ー
陸	C
水上	B
水中	ー

武器名	種類	攻撃力	射程	命中	消費EN	消費MP
ビームサーベル	サーベル	3900	1-1	100	16	0
ショットクロー	射撃	2800	3-4	85	16	0
内蔵型ビームガン	射撃Ｂ１	2800	2-3	65	20	0

特殊能力　変形可能／ＳＦＳ搭乗

ガルグイユ［ＭＡ］

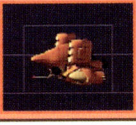

HP	10270	EN	68
UA	23	UD	20
移動力	7	NEXT	510
COST	0	設計○	開發×

機動戦士Ｖガンダム

宇	ー
空	ー
陸	ー
水上	A
水中	ー

武器名	種類	攻撃力	射程	命中	消費EN	消費MP
魚雷ポッド	ミサイル	1200	2-4	50	20	0

特殊能力　変形可能

コンティオ

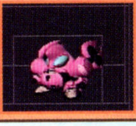

HP	11650	EN	80
UA	27	UD	25
移動力	5	NEXT	630
COST	241	設計×	開發○

機動戦士Ｖガンダム

宇	B
空	ー
陸	B
水上	C
水中	ー

武器名	種類	攻撃力	射程	命中	消費EN	消費MP
ビームサーベル	サーベル	3900	1-1	100	16	0
ビームライフル	射撃Ｂ１	3000	3-4	85	20	0
胸部ビーム砲	射撃Ｂ１	3500	2-3	75	30	0
ショットクロー	射撃	4000	2-4	85	34	0

特殊能力　光線盾防御／ＳＦＳ搭乗

リグ・コンティオ

HP	12350	EN	92
UA	30	UD	27
移動力	6	NEXT	735
COST	314	設計×	開發○

機動戦士Ｖガンダム

宇	B
空	B
陸	B
水上	C
水中	ー

武器名	種類	攻撃力	射程	命中	消費EN	消費MP
ビームサーベル	サーベル	3900	1-1	100	16	0
胸部ビーム砲	射撃Ｂ１	3500	2-3	75	30	0
ヴァリアブルビームランチャー	射撃Ｂ２	3000	3-5	85	26	0
ショットクロー	射撃	4000	2-4	85	34	0

特殊能力　光線盾防御／飛行可能／大気圏突入／ＳＦＳ搭乗

シャイターン

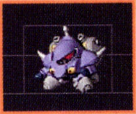

HP	10380	EN	66
UA	23	UD	23
移動力	4	NEXT	540
COST	189	設計×	開發○

機動戦士Ｖガンダム

宇	B
空	ー
陸	B
水上	D
水中	ー

武器名	種類	攻撃力	射程	命中	消費EN	消費MP
ビームライフル	射撃Ｂ１	2800	3-4	85	12	0
ショルダービームガン×2	射撃Ｂ１	2000	4-5	65	26	0
胸部ビームガン×2	射撃Ｂ１	1500	2-3	65	16	0
足部ビームガン×2	射撃Ｂ１	1800	4-5	60	26	0

特殊能力　光線盾防御／ＳＦＳ搭乗

ゲドラフ［雙輪胎］

HP	10800	EN	60
UA	20	UD	22
移動力	8	NEXT	600
COST	0	設計×	開發×

宇 A / 空 A / 陸 A / 水上 A / 水中 ー

機動戦士Vガンダム

武器名	種類	攻撃力	射程	命中	消費EN	消費MP
ビ地ならし	格鬥	4000	1-1	95	200	0
ビームキャノン×2	射擊B1	2000	4-5	60	16	0
ビームライフル	射擊B1	2800	3-4	85	12	0
連装ミサイル6発	ミサイル	1000	3-5	50	24	0

特殊能力 耐光線／光線盾防御／飛行可能／脱出機能

ゲドラフ［有輪胎］

HP	10800	EN	60
UA	20	UD	21
移動力	7	NEXT	600
COST	230	設計○	開發○

宇 A / 空 A / 陸 A / 水上 A / 水中 ー

機動戦士Vガンダム

武器名	種類	攻撃力	射程	命中	消費EN	消費MP
ビ地ならし	格鬥	4000	1-1	95	200	0
ビームキャノン×2	射擊B1	2000	4-5	60	16	0
ビームライフル	射擊B1	2800	3-4	85	12	0
連装ミサイル6発	ミサイル	1000	3-5	50	24	0

特殊能力 耐光線／光線盾防御／飛行可能／脱出機能

ゲドラフ［無輪胎］

HP	8220	EN	60
UA	20	UD	18
移動力	4	NEXT	600
COST	0	設計×	開發×

宇 B / 空 ー / 陸 B / 水上 C / 水中 ー

機動戦士Vガンダム

武器名	種類	攻撃力	射程	命中	消費EN	消費MP
ビームサーベル	サーベル	3800	1-1	100	14	0
ビームライフル	射擊B1	2800	3-4	85	12	0

特殊能力 光線盾防御／ＳＦＳ搭乗

ブルッケング

HP	11250	EN	60
UA	24	UD	26
移動力	7	NEXT	660
COST	265	設計×	開發○

宇 A / 空 A / 陸 A / 水上 A / 水中 ー

機動戦士Vガンダム

武器名	種類	攻撃力	射程	命中	消費EN	消費MP
ビ地ならし	格鬥	4000	1-1	95	200	0
ビームライフル	射擊B1	2800	3-4	85	12	0

特殊能力 耐光線／光線盾防御／飛行可能

トップターミナル

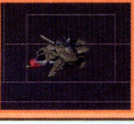

HP	7580	EN	60
UA	19	UD	17
移動力	6	NEXT	405
COST	0	設計×	開發×

宇 ー / 空 A / 陸 ー / 水上 ー / 水中 ー

機動戦士Vガンダム

武器名	種類	攻撃力	射程	命中	消費EN	消費MP
ビームガン×2	射擊B1	1800	3-4	65	16	0
ガトリングガン	マシンガン	2400	2-4	90	10	0

特殊能力 飛行可能

ゾリディア

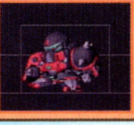

HP	10050	EN	60
UA	22	UD	20
移動力	4	NEXT	495
COST	168	設計×	開發○

宇 B / 空 ー / 陸 A / 水上 C / 水中 ー

機動戦士Vガンダム

武器名	種類	攻撃力	射程	命中	消費EN	消費MP
ビームサーベル	サーベル	3800	1-1	100	14	0
ビームライフル	射擊B1	2800	3-4	85	12	0

特殊能力 光線盾防御／ＳＦＳ搭乗

ドムットリア［ＭＳ］

HP	10100	EN	68
UA	23	UD	21
移動力	4	NEXT	555
COST	196	設計×	開發○

宇 ー / 空 C / 陸 B / 水上 D / 水中 ー

機動戦士Vガンダム

武器名	種類	攻撃力	射程	命中	消費EN	消費MP
ビームトマホーク	格闘	3600	1-1	100	12	0
ビームライフル	射擊B1	2800	3-4	85	16	0
ミサイル・ポッド	ミサイル	1600	3-5	55	20	0

特殊能力 光線盾防御／飛行可能／変形可能／ＳＦＳ搭乗

ドムットリア［MA］

HP	10100	EN	68
UA	23	UD	21
移動力	6	NEXT	555
COST	0	設計×	開發×

宇 ―／空 A／陸 ―／水上 ―／水中 ―

武器名	種類	攻撃力	射程	命中	消費EN	消費MP
ガトリングガン	マシンガン	2400	2-4	90	10	0
ミサイル・ポッド	ミサイル	1600	3-5	55	20	0

機動戦士Vガンダム

特殊能力 飛行可能／変形可能

ジャバコ

HP	10950	EN	64
UA	24	UD	24
移動力	5	NEXT	570
COST	211	設計×	開發○

宇 B／空 ―／陸 B／水上 D／水中 ―

武器名	種類	攻撃力	射程	命中	消費EN	消費MP
ビームサーベル	サーベル	3900	1-1	100	16	0
ヒートロッド	電流	3900	1-3	95	16	0
ビームライフル	射撃B1	2900	3-4	85	20	0

機動戦士Vガンダム

特殊能力 光線盾防御／SFS搭乗

ザンネック

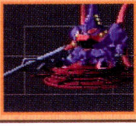

HP	11920	EN	98
UA	28	UD	26
移動力	8	NEXT	690
COST	291	設計×	開發○

宇 A／空 A／陸 ―／水上 ―／水中 ―

武器名	種類	攻撃力	射程	命中	消費EN	消費MP
ビームサーベル	サーベル	3800	1-1	100	14	0
胸部ミサイルランチャー	ミサイル	1200	2-3	50	14	0
ザンネックキャノン	MAP	5000	―	―	28	0

機動戦士Vガンダム

特殊能力 光線盾防御／飛行可能／大気圏突入

トップターミナル［紅色］

HP	7580	EN	60
UA	19	UD	17
移動力	6	NEXT	405
COST	0	設計×	開發×

宇 ―／空 A／陸 ―／水上 ―／水中 ―

武器名	種類	攻撃力	射程	命中	消費EN	消費MP
ビームガン×2	射撃B1	1800	3-4	65	16	0
ガトリングガン	マシンガン	2400	2-4	90	10	0

機動戦士Vガンダム

特殊能力 飛行可能

ドッゴーラ［藍色］

HP	18800	EN	180
UA	32	UD	19
移動力	7	NEXT	825
COST	396	設計×	開發○

宇 A／空 A／陸 ―／水上 A／水中 ―

武器名	種類	攻撃力	射程	命中	消費EN	消費MP
タックル	格闘	4000	1-1	90	40	0
ビーム砲×4	射撃B1	1200	3-4	55	44	0
ミサイルランチャー2発	ミサイル	1500	2-4	60	24	0
テールビームガン	射撃B1	3500	4-5	85	36	0

機動戦士Vガンダム

特殊能力 ダミー搭載／飛行可能

ゲンガオゾ

HP	11980	EN	90
UA	29	UD	27
移動力	7	NEXT	645
COST	259	設計○	開發○

宇 A／空 ―／陸 ―／水上 ―／水中 ―

武器名	種類	攻撃力	射程	命中	消費EN	消費MP
ビームメイス	格闘	4000	1-1	95	18	0
ビームライフル	射撃B1	3000	3-4	85	24	0
マルチプルビームランチャー	サイコミュ	4200	3-7	0	30	25

機動戦士Vガンダム

特殊能力 SFS搭乗

デスバット

HP	9000	EN	40
UA	20	UD	20
移動力	6	NEXT	465
COST	146	設計×	開發○

宇 B／空 A／陸 ―／水上 ―／水中 ―

武器名	種類	攻撃力	射程	命中	消費EN	消費MP
タックル	格闘	3500	1-1	90	8	0
金棒型ビームライフル	射撃B1	3900	2-3	85	8	0

機動武闘伝Gガンダム

特殊能力 飛行可能

ゴトラタン

HP	12050	EN	96
UA	29	UD	27
移動力	5	NEXT	705
COST	296	設計○	開發○

宇 B / 空 B / 陸 B / 水上 C / 水中 ー

武器名	種類	攻撃力	射程	命中	消費EN	消費MP
ビームトンファー	格闘	3900	1-1	95	20	0
ビームライフル	射撃B1	2900	3-4	85	18	0
メガビームキャノン	MAP	6500	-	-	32	0

機動戦士Vガンダム

特殊能力 光線盾防御/飛行可能/大気圏突入/SFS搭乗

戦斗バイク甲タイプ

HP	6350	EN	44
UA	13	UD	10
移動力	6	NEXT	255
COST	61	設計×	開發○

宇 ー / 空 ー / 陸 A / 水上 ー / 水中 ー

武器名	種類	攻撃力	射程	命中	消費EN	消費MP
30mmバルカン砲	バルカン	800	1-2	105	4	0
ビームキャノン	射撃B1	1800	3-4	85	10	0

機動戦士Vガンダム

特殊能力

戦斗バイク乙タイプ

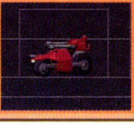

HP	6350	EN	44
UA	13	UD	10
移動力	6	NEXT	255
COST	61	設計×	開發○

宇 ー / 空 ー / 陸 A / 水上 ー / 水中 ー

武器名	種類	攻撃力	射程	命中	消費EN	消費MP
30mmバルカン砲	バルカン	800	1-2	105	4	0
ビームキャノン×2	射撃B1	1200	4-5	60	10	0

機動戦士Vガンダム

特殊能力

ガリクソン

HP	6800	EN	54
UA	15	UD	13
移動力	7	NEXT	315
COST	79	設計○	開發○

宇 ー / 空 ー / 陸 A / 水上 ー / 水中 ー

武器名	種類	攻撃力	射程	命中	消費EN	消費MP
ガトリングガン	マシンガン	2400	2-4	90	10	0
ビームキャノン	射撃B1	3000	4-5	85	12	0

機動戦士Vガンダム

特殊能力

リカール

HP	12220	EN	132
UA	30	UD	21
移動力	7	NEXT	645
COST	250	設計○	開發○

宇 ー / 空 A / 陸 ー / 水上 ー / 水中 ー

武器名	種類	攻撃力	射程	命中	消費EN	消費MP
ビームキャノン×2	射撃B1	2600	3-5	60	36	0
メガ粒子砲	射撃B2	4500	4-5	75	30	0

機動戦士Vガンダム

特殊能力 飛行可能

ビルケナウ

HP	12900	EN	128
UA	32	UD	21
移動力	7	NEXT	645
COST	258	設計○	開發○

宇 A / 空 ー / 陸 ー / 水上 ー / 水中 ー

武器名	種類	攻撃力	射程	命中	消費EN	消費MP
ビームカッター	サーベル	4000	1-1	85	36	0
メガマシンキャノン	マシンガン	2200	2-4	90	16	0
メガメガ粒子砲×2	射撃B2	2800	4-5	60	24	0

機動戦士Vガンダム

特殊能力

サンドージュ

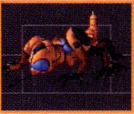

HP	7200	EN	54
UA	18	UD	13
移動力	4	NEXT	315
COST	84	設計○	開發○

宇 A / 空 ー / 陸 ー / 水上 ー / 水中 ー

武器名	種類	攻撃力	射程	命中	消費EN	消費MP
ビームストリングス	電流	2800	1-3	105	14	0
ビームランチャー	射撃B1	3600	4-5	75	20	0
オンリーネイル	MAP	0	ー	ー	12	0

機動戦士Vガンダム

特殊能力

ノーベルガンダム［超強気］

HP	11240	EN	180
UA	28	UD	28
移動力	6	NEXT	585
COST	0	設計×	開発×

宇 B / 空 ー / 陸 A / 水上 B / 水中 ー

武器名	種類	攻撃力	射程	命中	消費EN	消費MP
バルカン砲	バルカン	800	1-2	110	20	0
バーサーカーラッシュ	必殺技	6000	1-1	90	50	60
ビームフラフープ×4	射撃	1200	3-5	65	40	0

機動武闘伝Gガンダム

特殊能力 バーサーカーSYSTEM搭載/SFS搭乗/モビル・ファイター（MF）

ネオ・ガンダム［1号機］

HP	12750	EN	116
UA	31	UD	31
移動力	6	NEXT	780
COST	0	設計×	開発×

宇 B / 空 C / 陸 B / 水上 C / 水中 ー

武器名	種類	攻撃力	射程	命中	消費EN	消費MP
ビームサーベル	サーベル	4000	1-1	100	24	0
60mmバルカン砲	バルカン	1000	1-2	105	6	0
G-バード	射撃B2	5000	3-5	85	34	0

S機動戦士ガンダムF91

特殊能力 光線盾防御/飛行可能/SFS搭乗

コア・ファイターV

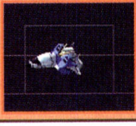

HP	6800	EN	30
UA	15	UD	10
移動力	7	NEXT	300
COST	77	設計○	開発○

宇 A / 空 A / 陸 ー / 水上 ー / 水中 ー

武器名	種類	攻撃力	射程	命中	消費EN	消費MP
60mmバルカン砲	バルカン	1000	1-2	105	6	0

機動戦士Vガンダム

特殊能力 飛行可能

クラスターガンダム

HP	12850	EN	112
UA	30	UD	30
移動力	6	NEXT	780
COST	351	設計×	開発○

宇 B / 空 C / 陸 B / 水上 C / 水中 ー

武器名	種類	攻撃力	射程	命中	消費EN	消費MP
ビームサーベル	サーベル	3900	1-1	100	16	0
60mmバルカン砲	バルカン	1000	1-2	105	6	0
ビームライフル	射撃B1	3100	3-4	85	22	0
メガビームバズーカ	射撃B2	4000	4-5	75	36	0

S機動戦士ガンダムF91

特殊能力 飛行可能コアSYSTEM/SFS搭乗

コア・ファイター［クラスター］

HP	6700	EN	30
UA	13	UD	10
移動力	7	NEXT	780
COST	0	設計×	開発×

宇 A / 空 B / 陸 ー / 水上 ー / 水中 ー

武器名	種類	攻撃力	射程	命中	消費EN	消費MP
ビームキャノン×2	射撃B1	1200	4-5	60	10	0

S機動戦士ガンダムF91

特殊能力 飛行可能

ネオ・ガンダム［2號機］

HP	12750	EN	116
UA	31	UD	31
移動力	6	NEXT	780
COST	358	設計×	開発○

宇 B / 空 C / 陸 B / 水上 C / 水中 ー

武器名	種類	攻撃力	射程	命中	消費EN	消費MP
ビームサーベル	サーベル	4000	1-1	100	24	0
60mmバルカン砲	バルカン	1000	1-2	105	6	0
G-バード	射撃B2	5000	3-5	85	34	0

S機動戦士ガンダムF91

特殊能力 光線盾防御/飛行可能/コアSYSTEM/SFS搭乗

コア・ファイター［NEO］

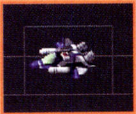

HP	6600	EN	30
UA	13	UD	10
移動力	7	NEXT	780
COST	0	設計×	開発×

宇 A / 空 B / 陸 ー / 水上 ー / 水中 ー

武器名	種類	攻撃力	射程	命中	消費EN	消費MP
ビームキャノン×2	射撃B1	1200	4-5	60	10	0

S機動戦士ガンダムF91

特殊能力 飛行可能

ＲＦザク

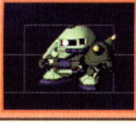

HP	9400	EN	62
UA	20	UD	20
移動力	5	NEXT	465
COST	149	設計○	開發○

宇 B / 空 ー / 陸 B / 水上 C / 水中 ー

武器名	種類	攻擊力	射程	命中	消費EN	消費MP
ビームアックス	格闘	3600	1-1	95	14	0
120mmマシンガン	マシンガン	2400	2-4	90	8	0
海ヘビ	電流	3500	1-3	95	16	0

機動戦士ガンダムF90

特殊能力 盾防御／ＳＦＳ搭乗

ＲＦザク［指揮官機］

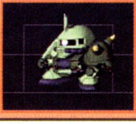

HP	9400	EN	62
UA	20	UD	20
移動力	5	NEXT	465
COST	0	設計×	開發×

宇 B / 空 ー / 陸 B / 水上 C / 水中 ー

武器名	種類	攻擊力	射程	命中	消費EN	消費MP
ビームアックス	格闘	3600	1-1	95	14	0
120mmマシンガン	マシンガン	2400	2-4	90	8	0
海ヘビ	電流	3500	1-3	95	16	0

機動戦士ガンダムF90

特殊能力 盾防御／ＳＦＳ搭乗

ＲＦグフ

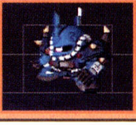

HP	11060	EN	66
UA	22	UD	22
移動力	5	NEXT	540
COST	186	設計○	開發○

宇 B / 空 ー / 陸 B / 水上 C / 水中 ー

武器名	種類	攻擊力	射程	命中	消費EN	消費MP
ヒートサーベル	サーベル	3700	1-1	95	14	0
ヒートロッド	電流	3900	1-3	95	16	0
５連装機関砲	マシンガン	2500	2-4	90	10	0

機動戦士ガンダムF90

特殊能力 ＳＦＳ搭乗

ＲＦドム

HP	11520	EN	70
UA	24	UD	24
移動力	6	NEXT	585
COST	214	設計○	開發×

宇 A / 空 ー / 陸 B / 水上 ー / 水中 ー

武器名	種類	攻擊力	射程	命中	消費EN	消費MP
ビームセイバー	サーベル	3600	1-1	100	14	0
ビームライフル	射撃Ｂ１	2800	3-4	85	12	0
ビームランチャー	射撃Ｂ２	4200	4-5	75	20	0

機動戦士ガンダムF90

特殊能力 ＳＦＳ搭乗

ＲＦデザート・ドム

HP	11520	EN	74
UA	24	UD	24
移動力	6	NEXT	585
COST	220	設計×	開發○

宇 ー / 空 ー / 陸 A / 水上 ー / 水中 A

武器名	種類	攻擊力	射程	命中	消費EN	消費MP
ビームセイバー	サーベル	3600	1-1	100	14	0
ビームバズーカ[Ｂ２]	射撃Ｂ２	3500	4-5	75	200	0

機動戦士ガンダムF90

特殊能力 ＳＦＳ搭乗／水上移動

ＲＦゲルググ

HP	12250	EN	78
UA	26	UD	27
移動力	6	NEXT	630
COST	248	設計○	開發○

宇 A / 空 ー / 陸 B / 水上 ー / 水中 ー

武器名	種類	攻擊力	射程	命中	消費EN	消費MP
ビームセイバー	サーベル	3600	1-1	100	14	0
ビームライフル	射撃Ｂ１	2800	3-4	85	12	0

機動戦士ガンダムF90

特殊能力 ＳＦＳ搭乗

ＲＦゲルググ［指揮官機］

HP	12250	EN	78
UA	26	UD	27
移動力	6	NEXT	630
COST	0	設計×	開發×

宇 A / 空 ー / 陸 B / 水上 ー / 水中 ー

武器名	種類	攻擊力	射程	命中	消費EN	消費MP
ビームセイバー	サーベル	3600	1-1	100	14	0
ビームライフル	射撃Ｂ１	2800	3-4	85	12	0

機動戦士ガンダムF90

特殊能力 ＳＦＳ搭乗

ＲＦズゴック

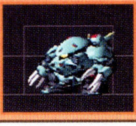

HP	11400	EN	72
UA	23	UD	23
移動力	6	NEXT	570
COST	204	設計○	開發○

宇 ー / 空 ー / 陸 C / 水上 A / 水中 ー

武器名	種類	攻撃力	射程	命中	消費EN	消費MP
ヒートクロー	格闘	4000	1-1	90	16	0
ビームカノン	射撃Ｂ１	3000	3-4	85	20	0

機動戦士ガンダムF90

特殊能力 ＳＦＳ搭乗

グランザム

HP	22200	EN	152
UA	41	UD	36
移動力	6	NEXT	999
COST	798	設計○	開發○

宇 D / 空 D / 陸 A / 水上 ー / 水中 A

武器名	種類	攻撃力	射程	命中	消費EN	消費MP
拡散ビーム砲	射撃Ｂ１	3500	4-5	100	28	0
大型メガ粒子砲	射撃Ｂ２	4500	3-5	75	40	0

機動戦士ガンダムF90

特殊能力 Ｉフィールド/飛行可能/大気圏突入/水上移動

ノーベルガンダム［普通］

HP	11240	EN	180
UA	25	UD	25
移動力	6	NEXT	585
COST	216	設計○	開發○

宇 B / 空 ー / 陸 A / 水上 B / 水中 ー

武器名	種類	攻撃力	射程	命中	消費EN	消費MP
バルカン砲	バルカン	800	1-2	110	20	0
ビームリボン	格闘	3600	2-2	95	36	0
ビームフラフープ	射撃	3000	3-5	85	30	0

機動武闘伝Ｇガンダム

特殊能力 バーサーカーSYSTEM搭載/ＳＦＳ搭乗/モビル・ファイター（ＭＦ）

コア・ファイター［馬莎機］

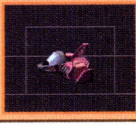

HP	6100	EN	24
UA	10	UD	9
移動力	7	NEXT	495
COST	0	設計×	開發×

宇 B / 空 A / 陸 ー / 水上 ー / 水中 ー

武器名	種類	攻撃力	射程	命中	消費EN	消費MP
３０mmバルカン砲	バルカン	800	1-2	105	4	0
多弾頭ミサイル	ミサイル	2800	3-4	60	10	0

機動戦士ガンダム　ギレンの野望

特殊能力 飛行可能

ガンダムヘブンズソード［ＭＳ］

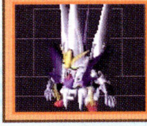

HP	12700	EN	180
UA	30	UD	27
移動力	5	NEXT	750
COST	325	設計○	開發○

宇 B / 空 C / 陸 B / 水上 C / 水中 ー

武器名	種類	攻撃力	射程	命中	消費EN	消費MP
ハイパー銀色の脚スペシャル	格闘	4000	1-1	90	20	0
ハイパー虹色の脚スペシャル	必殺技	4500	3-4	95	40	60

機動武闘伝Ｇガンダム

特殊能力 ＤＧ細胞感染飛行可能/変形可能/モビル・ファイター（ＭＦ）

ガンダムヘブンズソード［ＭＡ］

HP	12700	EN	180
UA	30	UD	27
移動力	9	NEXT	750
COST	0	設計○	開發×

宇 B / 空 A / 陸 ー / 水上 ー / 水中 ー

武器名	種類	攻撃力	射程	命中	消費EN	消費MP
ヘブンズクロー	格闘	3800	1-1	85	24	0
ヘブンズダート	射撃	3000	2-3	100	16	0
ウインドファイヤー	火炎	4000	2-4	95	40	0
ヘブンズトルネード	必殺技	4500	4-5	95	40	60

機動武闘伝Ｇガンダム

特殊能力 ＤＧ細胞感染/飛行可能/変形可能/モビル・ファイター（ＭＦ）

グランドガンダム

HP	15500	EN	200
UA	32	UD	35
移動力	3	NEXT	840
COST	405	設計○	開發○

宇 ー / 空 ー / 陸 A / 水上 C / 水中 ー

武器名	種類	攻撃力	射程	命中	消費EN	消費MP
グランドホーン	格闘	4500	1-1	85	30	0
タックル格闘	格闘	4000	2-3	90	20	0
グランドサンダー	電流	4200	3-4	95	24	0
グランドキャノン×４	射撃	1500	4-5	55	44	0

機動武闘伝Ｇガンダム

特殊能力 ＤＧ細胞感染/モビル・ファイター（ＭＦ）

ウォルターガンダム［ＭＳ］

HP	12500	EN	164
UA	27	UD	30
移動力	6	NEXT	720
COST	310	設計 ○	開發 ○

宇 A / 空 A / 陸 ― / 水上 A / 水中 ―

機動武闘伝Ｇガンダム

武器名	種類	攻撃力	射程	命中	消費EN	消費MP
タックル	格闘	4000	1-1	90	20	0
拡散ビーム砲	射撃Ｂ１	3500	3-4	100	24	0
ウォルターテンタクル×2	射撃Ｂ１	2200	4-5	65	30	0
ウォルターファング	必殺技	5000	1-2	85	30	30

特殊能力 ＤＧ細胞感染/飛行可能/モビル・ファイター（ＭＦ）

パラグライダー

HP	10	EN	0
UA	1	UD	1
移動力	5	NEXT	30
COST	0	設計 ×	開發 ×

宇 ― / 空 A / 陸 ― / 水上 ― / 水中 ―

機動戦士Ｖガンダム

武器名	種類	攻撃力	射程	命中	消費EN	消費MP

特殊能力 飛行可能

ジョンブルガンダム

HP	11100	EN	150
UA	28	UD	26
移動力	5	NEXT	600
COST	225	設計 ○	開發 ○

宇 B / 空 ― / 陸 B / 水上 C / 水中 ―

機動武闘伝Ｇガンダム

武器名	種類	攻撃力	射程	命中	消費EN	消費MP
バルカン砲	バルカン	800	1-2	110	20	0
ロングビームライフル	射撃Ｂ１	4000	5-6	90	26	0
狙撃	MAP	5500	―	―	30	0

特殊能力 ＳＦＳ搭乗/モビル・ファイター（ＭＦ）

カッシング

HP	7540	EN	40
UA	23	UD	23
移動力	4	NEXT	420
COST	129	設計 ×	開發 ○

宇 ― / 空 ― / 陸 B / 水上 D / 水中 ―

機動武闘伝Ｇガンダム

武器名	種類	攻撃力	射程	命中	消費EN	消費MP
ビームライフル	射撃Ｂ１	2500	3-4	85	10	0

特殊能力 ＳＦＳ搭乗/モビル・ドール機能（ＭＤ）

ネロスガンダム

HP	10240	EN	130
UA	25	UD	25
移動力	5	NEXT	540
COST	193	設計 ○	開發 ○

宇 B / 空 ― / 陸 B / 水上 C / 水中 ―

機動武闘伝Ｇガンダム

武器名	種類	攻撃力	射程	命中	消費EN	消費MP
格闘	格闘	3000	1-1	100	12	0
バルカン砲	バルカン	800	1-2	110	20	0
虹色の脚銀色の脚	射撃	3500	4-5	90	14	0

特殊能力 ＳＦＳ搭乗/モビル・ファイター（ＭＦ）

デスアーミー

HP	7560	EN	40
UA	14	UD	14
移動力	4	NEXT	330
COST	88	設計 ×	開發 ○

宇 B / 空 ― / 陸 B / 水上 D / 水中 ―

機動武闘伝Ｇガンダム

武器名	種類	攻撃力	射程	命中	消費EN	消費MP
金棒	格闘	4500	1-1	95	8	0
金棒型ビームライフル	射撃Ｂ１	3900	2-3	85	8	0

特殊能力 ハードSYSTEM/ＳＦＳ搭乗

デスビースト

HP	7560	EN	40
UA	14	UD	14
移動力	3	NEXT	330
COST	0	設計 ×	開發 ×

宇 ― / 空 ― / 陸 A / 水上 C / 水中 ―

機動武闘伝Ｇガンダム

武器名	種類	攻撃力	射程	命中	消費EN	消費MP
金棒	格闘	4500	1-1	95	8	0
金棒型ビームライフル	射撃Ｂ１	3900	2-3	85	8	0

特殊能力 デスライフル/ハードSYSTEM/ＳＦＳ搭乗

デスネービー

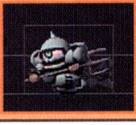

HP	7560	EN	40
UA	14	UD	14
移動力	4	NEXT	330
COST	0	設計×	開發×

宇 ー / 空 ー / 陸 ー / 水上 A / 水中 ー

武器名	種類	攻撃力	射程	命中	消費EN	消費MP
トライデントミサイル	ミサイル	900	2-4	50	16	0

機動武闘伝Gガンダム

特殊能力 ハードSYSTEM

デスバーディ

HP	7560	EN	40
UA	14	UD	14
移動力	6	NEXT	330
COST	0	設計×	開發×

宇 ー / 空 A / 陸 ー / 水上 ー / 水中 ー

武器名	種類	攻撃力	射程	命中	消費EN	消費MP
タックル	格闘	3500	1-1	90	8	0
ミサイル［2発］	ミサイル	3000	4-5	60	20	0
ビーム砲×2	射撃B1	3300	3-4	65	20	0

機動武闘伝Gガンダム

特殊能力 飛行可能/ハードSYSTEM

デビルガンダム

HP	20000	EN	300
UA	35	UD	38
移動力	5	NEXT	999
COST	614	設計○	開發○

宇 B / 空 ー / 陸 B / 水上 B / 水中 ー

武器名	種類	攻撃力	射程	命中	消費EN	消費MP
バルカン砲	バルカン	800	1-2	110	20	0
メガデビルフラッシュ	射撃	6000	3-4	75	60	0

機動武闘伝Gガンダム

特殊能力 DG細胞感染/大気圏突入/モビル・ファイター（MF）

デビルガンダム［最終形態］

HP	23500	EN	300
UA	25	UD	25
移動力	4	NEXT	999
COST	0	設計×	開發×

宇 B / 空 ー / 陸 B / 水上 B / 水中 ー

武器名	種類	攻撃力	射程	命中	消費EN	消費MP
メガデビルフラッシュ	射撃	6000	3-4	75	60	0
ガンダムヘッド	火炎	4500	1-3	85	50	0
デビルスクリーム	MAP	0	ー	ー	100	60

機動武闘伝Gガンダム

特殊能力 DG細胞感染/大気圏突入/モビル・ファイター（MF）

ガンダムヘッド

HP	11200	EN	100
UA	27	UD	24
移動力	3	NEXT	540
COST	0	設計×	開發×

宇 A / 空 ー / 陸 A / 水上 ー / 水中 ー

武器名	種類	攻撃力	射程	命中	消費EN	消費MP
デビルファング	格闘	3500	1-2	90	20	0
ビーム砲	射撃B1	2500	2-4	85	16	0

機動武闘伝Gガンダム

特殊能力 DG細胞感染/モビル・ファイター（MF）

ガンダムデスサイズ

HP	11820	EN	150
UA	25	UD	26
移動力	6	NEXT	615
COST	238	設計×	開發○

宇 D / 空 ー / 陸 A / 水上 B / 水中 ー

武器名	種類	攻撃力	射程	命中	消費EN	消費MP
ビームサイズ	サーベル	4200	1	100	34	0
バルカン砲	バルカン	800	1-2	110	20	0
バスターシールド	射撃	3800	3-3	75	36	0
マシンキャノン	マシンガン	2500	3-4	95	20	0

新機動戦記ガンダムW

特殊能力 盾防御/SFS搭乗/ハイパーSYSTEM

ガンダムデスサイズヘル

HP	12420	EN	180
UA	28	UD	29
移動力	6	NEXT	705
COST	308	設計×	開發○

宇 A / 空 ー / 陸 B / 水上 C / 水中 ー

武器名	種類	攻撃力	射程	命中	消費EN	消費MP
ツインビームサイズ	サーベル	4500	1-2	100	38	0
バルカン砲	バルカン	800	1-2	110	20	0
バスターシールド	射撃	3800	3-3	75	36	0

新機動戦記ガンダムW

特殊能力 耐光線盾防御/SFS搭乗/ハイパーSYSTEM

ガンダムヘビーアームズ

HP	11830	EN	190
UA	27	UD	24
移動力	5	NEXT	615
COST	234	設計×	開發○

宇	D
空	—
陸	A
水上	C
水中	—

武器名	種類	攻撃力	射程	命中	消費EN	消費MP
アーミーナイフ	サーベル	3500	1-1	95	34	0
ガトリングガン	マシンガン	4000	2-4	85	36	0
ホーミングミサイル	ミサイル	1000	4-5	50	50	0
全弾発射	MAP	12500	—	—	156	0

新機動戦記ガンダムＷ

特殊能力 盾防御／ＳＦＳ搭乗

ガンダムヘビーアームズ改

HP	12430	EN	220
UA	30	UD	27
移動力	6	NEXT	675
COST	277	設計×	開發○

宇	A
空	—
陸	B
水上	C
水中	—

武器名	種類	攻撃力	射程	命中	消費EN	消費MP
アーミーナイフ	サーベル	3500	1-1	95	34	0
２連ガトリングガン	マシンガン	2400	2-4	90	26	0
ホーミングミサイル	ミサイル	1000	4-5	50	50	0
全弾発射	MAP	13000	—	—	186	0

新機動戦記ガンダムＷ

特殊能力 盾防御／ＳＦＳ搭乗

ガンダムサンドロック

HP	11840	EN	140
UA	24	UD	27
移動力	5	NEXT	615
COST	234	設計×	開發○

宇	D
空	—
陸	A
水上	C
水中	—

武器名	種類	攻撃力	射程	命中	消費EN	消費MP
ヒートショーテルバルカン砲	バルカン	800	1-2	110	20	0
ホーミングミサイル	ミサイル	2400	4-5	60	28	0
クロスクラッシャー	格闘	5000	1-2	95	40	0

新機動戦記ガンダムＷ

特殊能力 盾防御／ＳＦＳ搭乗

ガンダムサンドロック改

HP	12440	EN	180
UA	27	UD	30
移動力	6	NEXT	675
COST	277	設計×	開發○

宇	A
空	—
陸	B
水上	C
水中	—

武器名	種類	攻撃力	射程	命中	消費EN	消費MP
ヒートショーテル	サーベル	4000	1-1	95	30	0
バルカン砲	バルカン	800	1-2	110	20	0
ホーミングミサイル	ミサイル	2400	4-5	60	28	0
マシンガン	マシンガン	2500	2-3	90	18	0

新機動戦記ガンダムＷ

特殊能力 盾防御／ＳＦＳ搭乗

シェンロンガンダム

HP	11850	EN	166
UA	26	UD	25
移動力	5	NEXT	615
COST	234	設計○	開發○

宇	D
空	—
陸	A
水上	C
水中	—

武器名	種類	攻撃力	射程	命中	消費EN	消費MP
ビームグレイブ	サーベル	4500	1-1	100	38	0
バルカン砲	バルカン	800	1-2	110	20	0
火炎放射器	火炎	4000	2-4	95	40	0
ドラゴンハング	格闘	4800	5-5	85	44	0

新機動戦記ガンダムＷ

特殊能力 盾防御／ＳＦＳ搭乗

アルトロンガンダム

HP	12450	EN	210
UA	29	UD	28
移動力	6	NEXT	675
COST	277	設計×	開發○

宇	A
空	—
陸	B
水上	C
水中	—

武器名	種類	攻撃力	射程	命中	消費EN	消費MP
ツインビームトライデント	サーベル	4500	1-1	100	38	0
ビームキャノン×2	射撃Ｂ１	1800	3-5	60	22	0
火炎放射器	火炎	4000	2-4	95	40	0
ドラゴンハング	格闘	4800	5-5	85	44	0

新機動戦記ガンダムＷ

特殊能力 盾防御／ＳＦＳ搭乗

リーオー［地上］

HP	6860	EN	68
UA	14	UD	14
移動力	4	NEXT	300
COST	78	設計×	開發○

宇	—
空	—
陸	A
水上	C
水中	—

武器名	種類	攻撃力	射程	命中	消費EN	消費MP
ビームサーベル	サーベル	3800	1-1	100	14	0
１０５mmライフル	マシンガン	2400	2-4	90	16	0

新機動戦記ガンダムＷ

特殊能力 盾防御／ＳＦＳ搭乗

リーオー［宇宙］

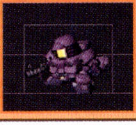

HP	6860	EN	68
UA	14	UD	14
移動力	4	NEXT	300
COST	75	設計×	開發○

宇 A / 空 ― / 陸 C / 水上 D / 水中 ―

武器名	種類	攻撃力	射程	命中	消費EN	消費MP
ビームサーベル	サーベル	3800	1-1	100	14	0
ビームライフル	射撃B1	2500	3-4	85	10	0

新機動戦記ガンダムW

特殊能力 SFS搭乗

リーオー［OZ］

HP	6860	EN	68
UA	14	UD	14
移動力	4	NEXT	300
COST	0	設計×	開發×

宇 B / 空 ― / 陸 B / 水上 D / 水中 ―

武器名	種類	攻撃力	射程	命中	消費EN	消費MP
ビームサーベル	サーベル	3800	1-1	100	14	0
ドーバーガン	射撃	3200	3-5	75	20	0

新機動戦記ガンダムW

特殊能力 SFS搭乗

エアリーズ［連合MS］

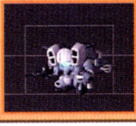

HP	7250	EN	56
UA	14	UD	14
移動力	4	NEXT	315
COST	0	設計×	開發×

宇 ― / 空 ― / 陸 C / 水上 ― / 水中 ―

武器名	種類	攻撃力	射程	命中	消費EN	消費MP
チェーンライフル	マシンガン	2400	2-4	90	12	0
ミサイル・ポッド	ミサイル	1600	3-5	55	20	0

新機動戦記ガンダムW

特殊能力 変形可能/SFS搭乗

エアリーズ［連合MA］

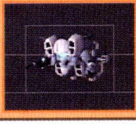

HP	7250	EN	56
UA	14	UD	14
移動力	6	NEXT	315
COST	0	設計×	開發×

宇 ― / 空 A / 陸 ― / 水上 ― / 水中 ―

武器名	種類	攻撃力	射程	命中	消費EN	消費MP
チェーンライフル	マシンガン	2400	2-4	90	12	0
ミサイル・ポッド	ミサイル	1600	3-5	55	20	0
ドーバーガン	射撃	3200	3-5	75	20	0

新機動戦記ガンダムW

特殊能力 変形可能/飛行可能

エアリーズ［OZMS］

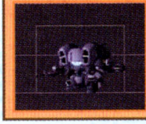

HP	7250	EN	56
UA	14	UD	14
移動力	4	NEXT	315
COST	84	設計○	開發○

宇 ― / 空 ― / 陸 C / 水上 ― / 水中 ―

武器名	種類	攻撃力	射程	命中	消費EN	消費MP
チェーンライフル	マシンガン	2400	2-4	90	12	0
ミサイル・ポッド	ミサイル	1600	3-5	55	20	0

新機動戦記ガンダムW

特殊能力 変形可能/SFS搭乗

エアリーズ［OZMA］

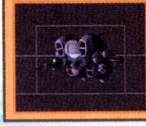

HP	7250	EN	56
UA	14	UD	14
移動力	6	NEXT	315
COST	0	設計○	開發×

宇 ― / 空 A / 陸 ― / 水上 ― / 水中 ―

武器名	種類	攻撃力	射程	命中	消費EN	消費MP
チェーンライフル	マシンガン	2400	2-4	90	12	0
ミサイル・ポッド	ミサイル	1600	3-5	55	20	0

新機動戦記ガンダムW

特殊能力 飛行可能/変形可能

ドッゴーラ［紅色］

HP	18800	EN	180
UA	32	UD	19
移動力	7	NEXT	825
COST	0	設計×	開發×

宇 A / 空 A / 陸 ― / 水上 A / 水中 ―

武器名	種類	攻撃力	射程	命中	消費EN	消費MP
タックル格闘	4000	1-1	90	40	0	
ビーム砲×4	射撃B1	1200	3-4	55	44	0
ミサイルランチャー[2発]	ミサイル	1500	2-4	60	24	0
テールビームガン	射撃B1	3500	4-5	85	36	0

機動戦士Vガンダム

特殊能力 盾防御可能/SFS搭乗

エアリーズ［莱因機MS］

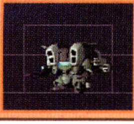

HP	9430	EN	64
UA	15	UD	15
移動力	4	NEXT	315
COST	0	設計×	開發×

宇 —　空 —　陸 C　水上 —　水中 —

武器名	種類	攻撃力	射程	命中	消費EN	消費MP
チェーンライフル	マシンガン	2400	2-4	90	12	0
ミサイル・ポッド	ミサイル	1600	3-5	55	20	0

新機動戦記ガンダムW

特殊能力 変形可能 / F S 搭乗

エアリーズ［莱因機機MA］

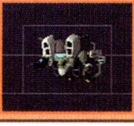

HP	9430	EN	64
UA	15	UD	15
移動力	6	NEXT	315
COST	0	設計×	開發×

宇 —　空 A　陸 —　水上 —　水中 —

武器名	種類	攻撃力	射程	命中	消費EN	消費MP
チェーンライフル	マシンガン	2400	2-4	90	12	0
ミサイル・ポッド	ミサイル	1600	3-5	55	20	0

新機動戦記ガンダムW

特殊能力 飛行可能 / 変形可能

トーラス［MS］

HP	10200	EN	88
UA	20	UD	20
移動力	5	NEXT	495
COST	167	設計×	開發○

宇 B　空 —　陸 B　水上 D　水中 —

武器名	種類	攻撃力	射程	命中	消費EN	消費MP
ビームカノン	射撃B2	3500	4-5	60	16	0
ビームライフル	射撃B1	2800	3-4	85	12	0

新機動戦記ガンダムW

特殊能力 変形可能 / S F S搭乗 / モビル・ドール機能（MD）

トーラス［MA］

HP	10200	EN	88
UA	20	UD	20
移動力	7	NEXT	495
COST	0	設計×	開發×

宇 A　空 A　陸 —　水上 —　水中 —

武器名	種類	攻撃力	射程	命中	消費EN	消費MP
ビームライフル	射撃B1	2800	3-4	85	12	0

新機動戦記ガンダムW

特殊能力 飛行可能 / 変形可能 / モビル・ドール機能（MD）

トーラス［白色MS］

HP	10200	EN	88
UA	22	UD	22
移動力	5	NEXT	495
COST	0	設計×	開發×

宇 B　空 —　陸 B　水上 D　水中 —

武器名	種類	攻撃力	射程	命中	消費EN	消費MP
ビームカノン	射撃B2	3500	4-5	60	16	0
ビームライフル	射撃B1	2800	3-4	85	12	0

新機動戦記ガンダムW

特殊能力 変形可能 / S F S搭乗

トーラス［白色MA］

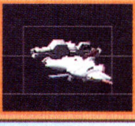

HP	10200	EN	88
UA	22	UD	22
移動力	7	NEXT	495
COST	0	設計×	開發×

宇 A　空 A　陸 —　水上 —　水中 —

武器名	種類	攻撃力	射程	命中	消費EN	消費MP
ビームライフル	射撃B1	2800	3-4	85	12	0

新機動戦記ガンダムW

特殊能力 飛行可能 / 変形可能

ヴァイエイト

HP	12100	EN	160
UA	30	UD	24
移動力	6	NEXT	
COST	249	設計○	開發○

宇 B　空 —　陸 B　水上 C　水中 —

武器名	種類	攻撃力	射程	命中	消費EN	消費MP
ビームカノン	射撃B2	4500	4-5	60	40	0

新機動戦記ガンダムW

特殊能力 S F S搭乗

メリクリウス

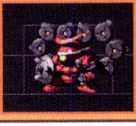

HP	12100	EN	140
UA	24	UD	30
移動力	6	NEXT	675
COST	278	設計	○
		開發	○

宇 B / 空 — / 陸 B / 水上 C / 水中 —

武器名	種類	攻撃力	射程	命中	消費EN	消費MP
ビームサーベル	サーベル	3700	1-1	100	12	0
ビームガン	射撃B1	2800	3-4	85	14	0

新機動戦記ガンダムW

特殊能力 プラネイトD防御/SFS搭乗

トールギス

HP	12600	EN	226
UA	28	UD	28
移動力	7	NEXT	705
COST	296	設計	○
		開發	○

宇 B / 空 B / 陸 B / 水上 C / 水中 —

武器名	種類	攻撃力	射程	命中	消費EN	消費MP
ビームサーベル	サーベル	4000	1-1	100	44	0
ドーバーガン	射撃	4000	3-5	75	50	0

新機動戦記ガンダムW

特殊能力 盾防御/飛行可能/SFS搭乗

トールギスII

HP	13500	EN	244
UA	30	UD	30
移動力	9	NEXT	765
COST	348	設計	×
		開發	○

宇 B / 空 B / 陸 B / 水上 C / 水中 —

武器名	種類	攻撃力	射程	命中	消費EN	消費MP
ビームサーベル	サーベル	4000	1-1	100	44	0
ドーバーガン	射撃	4000	3-5	75	50	0

新機動戦記ガンダムW

特殊能力 盾防御/飛行可能/SFS搭乗

トールギスIII

HP	13800	EN	282
UA	31	UD	31
移動力	9	NEXT	795
COST	366	設計	×
		開發	○

宇 B / 空 B / 陸 B / 水上 C / 水中 —

武器名	種類	攻撃力	射程	命中	消費EN	消費MP
ビームサーベル	サーベル	4000	1-1	100	44	0
バルカン砲	バルカン	800	1-2	110	20	0
格闘	3000	1-3	95	30	0	
メガキャノン	MAP	7500	—	—	80	0

新機動戦記ガンダムW ENDLESS WALTZ

特殊能力 盾防御/飛行可能/SFS搭乗

ガンダムエピオン[MS]

HP	14800	EN	240
UA	33	UD	30
移動力	6	NEXT	795
COST	371	設計	○
		開發	○

宇 A / 空 — / 陸 A / 水上 C / 水中 —

武器名	種類	攻撃力	射程	命中	消費EN	消費MP
ヒートロッド	電流	3500	1-3	95	12	0
ビームソード	サーベル	3900	1-1	100	40	0
ハイパービームソード	MAP	10000	—	—	80	0

新機動戦記ガンダムW

特殊能力 ゼロSYSTEM搭載/変形可能SFS搭乗

ガンダムエピオン[MA]

HP	14800	EN	240
UA	33	UD	30
移動力	8	NEXT	795
COST	0	設計	○
		開發	×

宇 A / 空 A / 陸 — / 水上 — / 水中 —

武器名	種類	攻撃力	射程	命中	消費EN	消費MP
タックル	格闘	3500	1-1	90	36	0

新機動戦記ガンダムW

特殊能力 ゼロSYSTEM搭載/飛行可能/変形可能

ガンダムナタク

HP	12550	EN	240
UA	30	UD	29
移動力	6	NEXT	705
COST	296	設計	×
		開發	○

宇 A / 空 — / 陸 A / 水上 B / 水中 —

武器名	種類	攻撃力	射程	命中	消費EN	消費MP
ツインビームトライデント	サーベル	4500	1-1	100	38	0
バルカン砲	バルカン	800	1-2	110	20	0
ドラゴンハング	格闘	4800	5-5	85	44	0

新機動戦記ガンダムW ENDLESS WALTZ

特殊能力 SFS搭乗/大気圏突入

ガンダムデスサイズＨＣ

HP	12520	EN	200
UA	29	UD	30
移動力	6	NEXT	765
COST	353	設計	×
		開發	○

宇 A / 空 C / 陸 A / 水上 B / 水中 —

新機動戦記ガンダムＷ ENDLESS WALTZ

武器名	種類	攻撃力	射程	命中	消費EN	消費MP
ビームシザース	バルカン砲	バルカン	800	1-2	110	20

特殊能力：耐光線盾防御／飛行可能／大気圏突入／ＳＦＳ搭乗／ハイパーSYSTEM

ガンダムヘビーアームズＣ

HP	12530	EN	240
UA	31	UD	28
移動力	6	NEXT	675
COST	280	設計	×
		開發	○

宇 A / 空 — / 陸 A / 水上 B / 水中 —

新機動戦記ガンダムＷ ENDLESS WALTZ

武器名	種類	攻撃力	射程	命中	消費EN	消費MP
マイクロミサイル	ミサイル	1200	3-4	60	30	0
ホーミングミサイル	ミサイル	1000	4-5	50	50	0
ダブルガトリングガン	マシンガン	4000	2-4	85	36	0
全弾発射	MAP	13000	—	—	204	0

特殊能力：ＳＦＳ搭乗

ガンダムサンドロックカスタム

HP	12540	EN	200
UA	28	UD	31
移動力	6	NEXT	705
COST	296	設計	×
		開發	○

宇 A / 空 — / 陸 A / 水上 B / 水中 —

新機動戦記ガンダムＷ ENDLESS WALTZ

武器名	種類	攻撃力	射程	命中	消費EN	消費MP
ヒートショーテル	サーベル	4000	1-1	95	30	0
バルカン砲	バルカン	800	1-2	110	20	0

特殊能力：大気圏突入／ＳＦＳ搭乗

エレカ

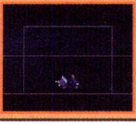

HP	8000	EN	10
UA	15	UD	15
移動力	4	NEXT	30
COST	0	設計	×
		開發	×

宇 — / 空 — / 陸 A / 水上 — / 水中 —

機動戦士ガンダム

武器名	種類	攻撃力	射程	命中	消費EN	消費MP
ビームサーベル	サーベル	3800	1-1	100	14	0
ビームライフル	射撃Ｂ１	2800	3-4	85	12	0
フォールディングバズーカ	射撃	4500	4-5	75	30	0

特殊能力：盾防御可能／ＳＦＳ搭乗

ガンダムエアマスター［ＭＳ］

HP	11300	EN	108
UA	26	UD	26
移動力	6	NEXT	645
COST	258	設計	○
		開發	○

宇 B / 空 B / 陸 C / 水上 D / 水中 —

機動新世紀ガンダムＸ

武器名	種類	攻撃力	射程	命中	消費EN	消費MP
ヘッドバルカン	バルカン	1000	1-2	105	14	0
バスターライフル×２	射撃Ｂ１	2200	3-4	80	20	0

特殊能力：飛行可能／変形可能／フラッシュ SYSTEM

ガンダムエアマスター［ＭＡ］

HP	11300	EN	108
UA	26	UD	26
移動力	8	NEXT	645
COST	0	設計	○
		開發	×

宇 A / 空 A / 陸 — / 水上 — / 水中 —

機動新世紀ガンダムＸ

武器名	種類	攻撃力	射程	命中	消費EN	消費MP
ノーズバルカン	バルカン	1000	1-2	105	16	0
バスターライフル×２	射撃Ｂ１	2200	3-4	80	20	0

特殊能力：飛行可能／変形可能／フラッシュ SYSTEM

ガンダムエアマスター・Ｂ［Ｓ］

HP	11950	EN	124
UA	28	UD	28
移動力	7	NEXT	705
COST	296	設計	×
		開發	○

宇 B / 空 B / 陸 C / 水上 D / 水中 —

機動新世紀ガンダムＸ

武器名	種類	攻撃力	射程	命中	消費EN	消費MP
ヘッドバルカン	バルカン	1000	1-2	105	14	0
バスターライフル×４	射撃Ｂ１	2200	3-4	70	30	0

特殊能力：飛行可能／変形可能／フラッシュ SYSTEM

ガンダムエアマスター・B［A］

HP	11950	EN	124
UA	28	UD	28
移動力	9	NEXT	705
COST	0	設計×	開發×

機動新世紀ガンダムX

宇	A
空	A
陸	—
水上	—
水中	—

武器名	種類	攻撃力	射程	命中	消費EN	消費MP
ノーズバルカン	バルカン	1000	1-2	105	16	0
ノーズビームキャノン	射撃B 2	4500	4-5	60	40	0
ブースタービームキャノン×4	射撃B 1	2400	4-5	55	24	0
バスターライフル×2	射撃B 1	2200	3-4	80	20	0

特殊能力 飛行可能/変形可能/フラッシュ SYSTEM

ガンダムレオパルド

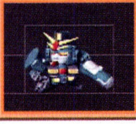

HP	11400	EN	120
UA	27	UD	25
移動力	5	NEXT	630
COST	249	設計○	開發○

機動新世紀ガンダムX

宇	B
空	—
陸	A
水上	D
水中	—

武器名	種類	攻撃力	射程	命中	消費EN	消費MP
ビームナイフ	サーベル	3500	1-1	100	20	0
インナーアームガトリング	マシンガン	4000	3-5	90	24	0
ホーネットミサイル	ミサイル	1000	4-5	50	36	0
全弾発射	MAP	12500	—	—	100	0

特殊能力 ハードSYSTEM/ＳＦＳ搭乗/フラッシュ SYSTEM

ガンダムレオパルドD

HP	11980	EN	140
UA	30	UD	27
移動力	6	NEXT	675
COST	274	設計×	開發○

機動新世紀ガンダムX

宇	B
空	—
陸	A
水上	C
水中	—

武器名	種類	攻撃力	射程	命中	消費EN	消費MP
ビームナイフ	サーベル	3500	1-1	100	20	0
ツインガトリングシリンダー	マシンガン	2800	2-4	85	12	0
連装ミサイルポッド	ミサイル	1000	3-4	50	16	0
全弾発射	MAP	13000	—	—	120	0

特殊能力 ＳＦＳ搭乗/フラッシュ SYSTEM

ベルティゴ

HP	11350	EN	112
UA	26	UD	26
移動力	6	NEXT	615
COST	239	設計○	開發○

機動新世紀ガンダムX

宇	B
空	B
陸	C
水上	C
水中	—

武器名	種類	攻撃力	射程	命中	消費EN	消費MP
ビームサーベル	サーベル	3900	1-1	100	20	0
マシンキャノン	マシンガン	2500	2-3	95	20	0
内蔵ビームライフル×2						
ビット	サイコミュ	3200	2-8	0	20	30

特殊能力 飛行可能/ＳＦＳ搭乗

ガンダムヴァサーゴ

HP	12200	EN	140
UA	28	UD	27
移動力	5	NEXT	660
COST	266	設計×	開發○

機動新世紀ガンダムX

宇	B
空	C
陸	B
水上	C
水中	—

武器名	種類	攻撃力	射程	命中	消費EN	消費MP
ビームサーベル	サーベル	3900	1-1	100	20	0
ストライククロー	格闘	4800	2-2	85	24	0
クロービーム砲	射撃B 1	3000	3-4	85	20	0
メガソニック砲	MAP	6500	—	—	40	0

特殊能力 飛行可能/ＳＦＳ搭乗

ガンダムアシュタロン［MS］

HP	11850	EN	150
UA	27	UD	26
移動力	5	NEXT	660
COST	263	設計○	開發○

機動新世紀ガンダムX

宇	B
空	C
陸	B
水上	C
水中	—

武器名	種類	攻撃力	射程	命中	消費EN	消費MP
ビームサーベル	サーベル	3900	1-1	100	20	0
アトミックシザース	格闘	5000	1-2	90	30	0
シザースビーム砲×2	射撃B 1	2200	3-4	65	24	0

特殊能力 飛行可能/変形可能/ＳＦＳ搭乗

ガンダムアシュタロン［MA］

HP	11850	EN	150
UA	27	UD	26
移動力	8	NEXT	660
COST	0	設計○	開發×

機動新世紀ガンダムX

宇	A
空	A
陸	—
水上	—
水中	—

武器名	種類	攻撃力	射程	命中	消費EN	消費MP
アトミックシザース	格闘	5000	1-2	90	30	0
ノーズビーム砲×2	射撃B 1	1900	2-3	60	16	0
シザースビーム砲×2	射撃B 1	2200	3-4	65	24	0

特殊能力 飛行可能/変形可能

ガンダムヴァサーゴ・ＣＢ

HP	13500	EN	180
UA	32	UD	30
移動力	6	NEXT	750
COST	334	設計 ×	開發 ○

機動新世紀ガンダムＸ

地形	適応
宇	A
空	B
陸	A
水上	C
水中	－

武器名	種類	攻撃力	射程	命中	消費EN	消費MP
ビームサーベル	サーベル	3900	1-1	100	20	0
ストライククロー	格闘	4800	2-2	85	24	0
クロービーム砲×2	射撃Ｂ１	3000	3-4	80	40	0
トリプルメガソニック砲	MAP	7500	－	－	60	0

特殊能力 飛行可能／ＳＦＳ搭乗

ガンダムアシュタロンＨＣ［Ｓ］

HP	12800	EN	180
UA	31	UD	29
移動力	6	NEXT	735
COST	324	設計 ×	開發 ○

機動新世紀ガンダムＸ

地形	適応
宇	B
空	C
陸	B
水上	C
水中	－

武器名	種類	攻撃力	射程	命中	消費EN	消費MP
ビームサーベル	サーベル	3900	1-1	100	20	0
ギガンティック・シザース	格闘	5000	1-2	90	30	0
マシンキャノン	マシンガン	2500	2-3	95	20	0
シザースビームキャノン×2	射撃Ｂ１	2200	3-4	65	24	0

特殊能力 飛行可能／変形可能／ＳＦＳ搭乗

ガンダムアシュタロンＨＣ［Ａ］

HP	12800	EN	180
UA	31	UD	29
移動力	9	NEXT	735
COST	0	設計 ×	開發 ×

機動新世紀ガンダムＸ

地形	適応
宇	A
空	A
陸	－
水上	－
水中	－

武器名	種類	攻撃力	射程	命中	消費EN	消費MP
ギガンティック・シザース	格闘	5000	1-2	90	30	0
シザースビームキャノン×2	射撃Ｂ１	2200	3-4	65	24	0
サテライトキャノン	MAP	7500	－	－	120	0

特殊能力 飛行可能／変形可能

ガンダムジェミナス０１［事件］

HP	11550	EN	120
UA	25	UD	25
移動力	6	NEXT	600
COST	0	設計 ×	開發 ×

新機動戦記ガンダムＷデュアルストーリー G-UNIT

地形	適応
宇	B
空	－
陸	B
水上	C
水中	－

武器名	種類	攻撃力	射程	命中	消費EN	消費MP
ビームソード	サーベル	3800	1-1	100	16	0
アクセラレートライフル	射撃Ｂ１	4000	3-4	85	24	0

特殊能力 盾防御／ＳＦＳ搭乗／PX SYSTEM搭載

ガンダムジェミナス０１

HP	11550	EN	120
UA	25	UD	25
移動力	5	NEXT	600
COST	224	設計 ○	開發 ○

新機動戦記ガンダムＷデュアルストーリー G-UNIT

地形	適応
宇	B
空	－
陸	B
水上	C
水中	－

武器名	種類	攻撃力	射程	命中	消費EN	消費MP
ＰＸモード	システム起動	4500	1-2	0	30	30
ビームソード	サーベル	3800	1-1	100	16	0
アクセラレートライフル	射撃Ｂ１	4000	3-4	85	24	0

特殊能力 盾防御／ＳＦＳ搭乗／PX SYSTEM搭載

ガンダムジェミナス０２

HP	11550	EN	120
UA	25	UD	25
移動力	6	NEXT	600
COST	0	設計 ×	開發 ×

新機動戦記ガンダムＷデュアルストーリー G-UNIT

地形	適応
宇	B
空	－
陸	B
水上	C
水中	－

武器名	種類	攻撃力	射程	命中	消費EN	消費MP
ＰＸモード	システム起動	4500	1-2	0	30	30
ビームソード	サーベル	3800	1-1	100	16	0
アクセラレートライフル	射撃Ｂ１	4000	3-4	85	24	0

特殊能力 盾防御／ＳＦＳ搭乗／PX SYSTEM搭載

ガンダムアスクレプオス

HP	12140	EN	124
UA	29	UD	29
移動力	6	NEXT	660
COST	267	設計 ○	開發 ○

新機動戦記ガンダムＷデュアルストーリー G-UNIT

地形	適応
宇	B
空	－
陸	B
水上	A
水中	－

武器名	種類	攻撃力	射程	命中	消費EN	消費MP
ＰＸモード	システム起動	4500	1-2	0	30	30
ビームソード	サーベル	3800	1-1	100	16	0
パイソンクロー	格闘	3800	2-2	85	24	0
アクセラレートサブマシンガン	マシンガン	2000	2-4	90	16	0

特殊能力 ＳＦＳ搭乗／ハイパーSYSTEM/PX SYSTEM搭載

ガンダムＬＯブースター［ＭＳ］

HP	11750	EN	124
UA	26	UD	26
移動力	6	NEXT	645
COST	254	設計×	開發○

宇 A / 空 ― / 陸 C / 水上 ― / 水中 ―

武器名	種類	攻擊力	射程	命中	消費EN	消費MP
ＰＸモード	システム起動	4500	1-2	0	30	30
ビームソード	サーベル	3800	1-1	100	16	0
アクセラレートサブマシンガン	マシンガン	2000	2-4	90	16	0
スラストビームキャノン	射撃Ｂ２	4000	4-5	85	24	0

新機動戦記ガンダムＷデュアルストーリー G-UNIT

特殊能力 盾防御／変形可能／ＳＦＳ搭乗／PX SYSTEM搭載

ガンダムＬＯブースター［ＭＡ］

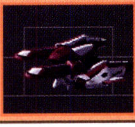

HP	11750	EN	124
UA	26	UD	26
移動力	8	NEXT	645
COST	0	設計×	開發×

宇 A / 空 B / 陸 ― / 水上 ― / 水中 ―

武器名	種類	攻擊力	射程	命中	消費EN	消費MP
スラストビームキャノン	射撃Ｂ２	4000	4-5	85	24	0

新機動戦記ガンダムＷデュアルストーリー G-UNIT

特殊能力 飛行可能／変形可能／PX SYSTEM搭載

ハイドラガンダム

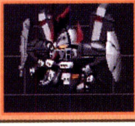

HP	13200	EN	200
UA	33	UD	33
移動力	6	NEXT	750
COST	336	設計○	開發○

宇 A / 空 ― / 陸 B / 水上 C / 水中 ―

武器名	種類	攻擊力	射程	命中	消費EN	消費MP
ビームサーベル	サーベル	3900	1-1	100	16	0
ショルダークロービーム×2	射撃Ｂ１	3000	2-3	65	24	0
バスターカノン	射撃Ｂ２	4000	4-5	85	40	0
インコム［２個］	準サイコミュ	4000	3-7	0	20	15

新機動戦記ガンダムＷデュアルストーリー G-UNIT

特殊能力 盾防御／ＳＦＳ搭乗

ガンダムグリープ［ＭＳ］

HP	13100	EN	180
UA	32	UD	32
移動力	6	NEXT	765
COST	342	設計×	開發○

宇 A / 空 ― / 陸 B / 水上 C / 水中 ―

武器名	種類	攻擊力	射程	命中	消費EN	消費MP
ＰＸモード	システム起動	4500	1-2	0	30	30
ビームランサー	サーベル	4200	1-1	95	18	0
バスターメガ粒子砲	射撃Ｂ２	4000	4-5	75	30	0

新機動戦記ガンダムＷデュアルストーリー G-UNIT

特殊能力 盾防御／変形可能／ＳＦＳ搭乗／PX SYSTEM搭載

ガンダムグリープ［ＭＡ］

HP	13100	EN	180
UA	32	UD	32
移動力	8	NEXT	765
COST	0	設計×	開發×

宇 A / 空 B / 陸 ― / 水上 ― / 水中 ―

武器名	種類	攻擊力	射程	命中	消費EN	消費MP
バスターメガ粒子砲	射撃Ｂ２	4000	4-5	75	30	0

新機動戦記ガンダムＷデュアルストーリー G-UNIT

特殊能力 飛行可能／変形可能／PX SYSTEM搭載

∀ガンダム

HP	17500	EN	120
UA	33	UD	33
移動力	5	NEXT	960
COST	514	設計×	開發○

宇 B / 空 ― / 陸 B / 水上 C / 水中 ―

武器名	種類	攻擊力	射程	命中	消費EN	消費MP
ビームサーベル	サーベル	4000	1-1	100	20	0
ビームライフル	射撃Ｂ１	3000	3-4	85	24	0
拡散ビーム砲	射撃Ｂ１	3500	4-5	100	28	0
月光蝶	MAP	0	―	―	100	0

∀ガンダム

特殊能力 盾防御／コアSYSTEM／ＳＦＳ搭乗／ナノ・スキン装備

ガンダムＦ９１［残像］

HP	13000	EN	120
UA	32	UD	32
移動力	6	NEXT	780
COST	0	設計×	開發×

宇 B / 空 C / 陸 B / 水上 C / 水中 ―

武器名	種類	攻擊力	射程	命中	消費EN	消費MP
ビームサーベル	サーベル	4000	1-1	75	24	0
マシンキャノン	マシンガン	2000	2-4	90	16	0
ビームライフル×４	射撃Ｂ１	2000	3-4	75	30	0
ヴェスバー	MAP	8000	―	―	40	0

機動戦士ガンダムＦ91

特殊能力 バイオ搭載／光線盾防御／飛行可能／ＳＦＳ搭乗

遊泳人

HP	10	EN	0
UA	1	UD	1
移動力	4	NEXT	30
COST	0	設計×	開發×

宇 A / 空 ー / 陸 ー / 水上 ー / 水中 ー

武器名	種類	攻撃力	射程	命中	消費EN	消費MP
20mmバルカン	バルカン	500	1-2	105	4	0
ミサイル［4発］	ミサイル	1200	2-4	55	10	0

機動戦士Vガンダム

特殊能力 飛行可能

戦闘ヘリコプター［08］

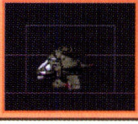

HP	4800	EN	30
UA	7	UD	5
移動力	5	NEXT	150
COST	29	設計×	開發○

宇 ー / 空 A / 陸 ー / 水上 ー / 水中 ー

武器名	種類	攻撃力	射程	命中	消費EN	消費MP

機動戦士ガンダム第08MS小隊

特殊能力

ザクキャノン［08事件］

HP	7000	EN	40
UA	14	UD	14
移動力	0	NEXT	315
COST	0	設計×	開發×

宇 ー / 空 ー / 陸 A / 水上 ー / 水中 ー

武器名	種類	攻撃力	射程	命中	消費EN	消費MP
180mmキャノン砲	射撃	4800	5-6	75	12	0

機動戦士ガンダム第08MS小隊

特殊能力

グフフライトタイプ

HP	7800	EN	40
UA	17	UD	16
移動力	6	NEXT	390
COST	114	設計×	開發○

宇 ー / 空 A / 陸 B / 水上 ー / 水中 ー

武器名	種類	攻撃力	射程	命中	消費EN	消費MP
ガトリングシールド	マシンガン	2400	2-4	90	8	0

機動戦士ガンダム第08MS小隊

特殊能力 盾防御／飛行可能／SFS搭乗

ザクII J型［白色］

HP	6860	EN	42
UA	14	UD	14
移動力	4	NEXT	300
COST	0	設計×	開發×

宇 ー / 空 ー / 陸 A / 水上 C / 水中 ー

武器名	種類	攻撃力	射程	命中	消費EN	消費MP
ヒートホーク	格闘	3000	1-1	95	8	0
120mmマシンガン	マシンガン	2400	2-4	90	8	0
連装ロケット弾ポッド	ミサイル	1800	4-5	60	14	0
クラッカー	ミサイル	6000	3-3	50	20	0

機動戦士ガンダム外伝 戦慄のブルー

特殊能力 盾防御／SFS搭乗

GP04G

HP	10420	EN	72
UA	23	UD	23
移動力	6	NEXT	540
COST	191	設計×	開發○

宇 B / 空 ー / 陸 B / 水上 C / 水中 ー

武器名	種類	攻撃力	射程	命中	消費EN	消費MP
ビームサーベル	サーベル	3800	1-1	100	14	0
ビームライフル	射撃B1	2800	3-4	85	12	0

SP

特殊能力 盾防御／SFS搭乗

ガンダムMAモード

HP	8400	EN	66
UA	21	UD	15
移動力	8	NEXT	465
COST	149	設計○	開發○

宇 A / 空 A / 陸 ー / 水上 ー / 水中 ー

武器名	種類	攻撃力	射程	命中	消費EN	消費MP
ビームサーベル	サーベル	3800	1-1	100	14	0
ビームライフル	射撃B1	2800	3-4	85	12	0
連装ミサイルランチャー［2発］	ミサイル	2100	2-5	60	14	0

機動戦士ガンダム

特殊能力 飛行可能／大気圏突入／コアSYSTEM

ギャン量産型

HP	7500	EN	56
UA	18	UD	17
移動力	4	NEXT	375
COST	103	設計×	開發○

宇 B / 空 ー / 陸 B / 水上 D / 水中 ー

機動戦士ガンダム　ギレンの野望

武器名	種類	攻撃力	射程	命中	消費EN	消費MP
ビームサーベル	サーベル	3800	1-1	100	14	0
シールドミサイル	拡散弾	3500	2-4	75	16	0

特殊能力　盾防御／ＳＦＳ搭乗

ジム・カスタム高機動型

HP	7500	EN	60
UA	17	UD	17
移動力	6	NEXT	375
COST	106	設計○	開發○

宇 A / 空 ー / 陸 ー / 水上 ー / 水中 ー

SP

武器名	種類	攻撃力	射程	命中	消費EN	消費MP
ビームサーベル	サーベル	3500	1-1	100	10	0
ビームライフル	射撃Ｂ１	2800	3-4	85	12	0

特殊能力　盾防御／ＳＦＳ搭乗

百式改［ベーシック］

HP	11760	EN	80
UA	28	UD	26
移動力	5	NEXT	720
COST	0	設計×	開發×

宇 B / 空 ー / 陸 B / 水上 C / 水中 ー

ZMSV

武器名	種類	攻撃力	射程	命中	消費EN	消費MP
ビームサーベル	サーベル	3900	1-1	100	16	0

特殊能力　ＳＦＳ搭乗

トーチカ［地上用］

HP	10000	EN	96
UA	15	UD	10
移動力	0	NEXT	315
COST	0	設計×	開發×

宇 ー / 空 ー / 陸 A / 水上 ー / 水中 ー

SDガンダム G GENERATION

武器名	種類	攻撃力	射程	命中	消費EN	消費MP
２４０mmキャノン砲×２	射撃	2500	3-5	50	24	0

特殊能力

トーチカ［宇宙用］

HP	10000	EN	96
UA	20	UD	10
移動力	0	NEXT	360
COST	0	設計×	開發×

宇 A / 空 ー / 陸 ー / 水上 ー / 水中 ー

SDガンダム G GENERATION

武器名	種類	攻撃力	射程	命中	消費EN	消費MP
ビーム砲×４	射撃Ｂ１	1200	2-5	55	24	0

特殊能力

ザク５０

HP	19000	EN	188
UA	35	UD	33
移動力	5	NEXT	999
COST	559	設計○	開發○

宇 A / 空 B / 陸 ー / 水上 ー / 水中 ー

SDガンダム G GENERATION

武器名	種類	攻撃力	射程	命中	消費EN	消費MP
大型ビームサーベル	サーベル	5000	1-2	95	36	0
大型メガ粒子砲	射撃Ｂ２	4500	3-5	75	40	0
大型メガ粒子砲	MAP	9000	ー	ー	76	0

特殊能力　フィールド／飛行可能

ギガンティック

HP	11880	EN	96
UA	26	UD	25
移動力	5	NEXT	600
COST	228	設計○	開發○

宇 B / 空 ー / 陸 B / 水上 ー / 水中 ー

SDガンダム G GENERATION

武器名	種類	攻撃力	射程	命中	消費EN	消費MP
ビームサーベル	サーベル	3900	1-1	100	16	0
アトミックバズーカ	MAP	42000	ー	ー	64	0

特殊能力　ＳＦＳ搭乗

ガンダムＭｋ－Ⅳ

HP	11750	EN	88
UA	26	UD	26
移動力	5	NEXT	615
COST	237	設計×	開發○

宇 B / 空 ー / 陸 B / 水上 C / 水中 ー

武器名	種類	攻撃力	射程	命中	消費EN	消費MP
ビームサーベル	サーベル	3900	1-1	100	16	0
ビームライフル	射撃Ｂ１	3000	3-4	85	16	0
インコム［１個］	準サイコミュ	4000	3-7	0	20	15

SDガンダムＧ GENERATION

特殊能力 盾防御／ＳＦＳ搭乗

ゾディ・アック量産型

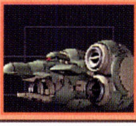

HP	11700	EN	120
UA	28	UD	22
移動力	6	NEXT	630
COST	245	設計×	開發○

宇 A / 空 A / 陸 ー / 水上 ー / 水中 ー

武器名	種類	攻撃力	射程	命中	消費EN	消費MP
大型メガ粒子砲	射撃Ｂ２	4500	3-5	75	40	0
大型メガ粒子砲	MAP	6000	ー	ー	40	0

SDガンダムＧ GENERATION

特殊能力 飛行可能／大気圏突入

エビル・ドーガ

HP	25500	EN	200
UA	44	UD	39
移動力	5	NEXT	999
COST	905	設計○	開發○

宇 A / 空 B / 陸 ー / 水上 ー / 水中 ー

武器名	種類	攻撃力	射程	命中	消費EN	消費MP
大型メガ粒子砲	射撃Ｂ２	4500	3-5	75	40	0
ファンネル	サイコミュ	5000	2-8	0	40	35
バグ	MAP	8000	ー	ー	100	0

SDガンダムＧ GENERATION

特殊能力 Ｉフィールド／飛行可能

アインラッド

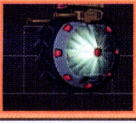

HP	7500	EN	60
UA	18	UD	21
移動力	7	NEXT	450
COST	0	設計×	開發×

宇 A / 空 A / 陸 A / 水上 A / 水中 ー

武器名	種類	攻撃力	射程	命中	消費EN	消費MP
ビームキャノン×2	射撃Ｂ１	2000	4-5	60	16	0
連装ミサイル［6発］	ミサイル	1000	3-5	50	24	0

機動戦士Ｖガンダム

特殊能力 耐光線／光線盾防御／飛行可能

ツインラッド

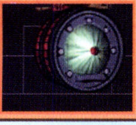

HP	8000	EN	60
UA	19	UD	22
移動力	8	NEXT	495
COST	0	設計×	開發×

宇 A / 空 A / 陸 A / 水上 A / 水中 ー

武器名	種類	攻撃力	射程	命中	消費EN	消費MP
ビームキャノン×2	射撃Ｂ１	2000	4-5	60	16	0
連装ミサイル［6発］	ミサイル	1000	3-5	50	24	0

機動戦士Ｖガンダム

特殊能力 耐光線／光線盾防御／飛行可能

ビルゴ

HP	11100	EN	80
UA	20	UD	20
移動力	5	NEXT	540
COST	191	設計○	開發○

宇 B / 空 ー / 陸 B / 水上 C / 水中 ー

武器名	種類	攻撃力	射程	命中	消費EN	消費MP
ビームキャノン	射撃Ｂ１	3500	4-5	60	20	0
ビームキャノン	射撃Ｂ２	4500	4-5	60	40	0

新機動戦記ガンダムＷ

特殊能力 プラネイトＤ防御／ＳＦＳ搭乗／モビル・ドール機能（MD）

ビルゴⅡ

HP	11500	EN	84
UA	22	UD	22
移動力	5	NEXT	585
COST	216	設計×	開發○

宇 A / 空 ー / 陸 C / 水上 D / 水中 ー

武器名	種類	攻撃力	射程	命中	消費EN	消費MP
ビームサーベル	サーベル	3000	1-1	100	14	0
ビームライフル	射撃Ｂ１	2800	3-4	85	12	0
メガビーム砲	射撃Ｂ２	4000	4-5	60	30	0

新機動戦記ガンダムＷ

特殊能力 プラネイトＤ防御／ＳＦＳ搭乗／モビル・ドール機能（MD）

V2アサルトバスター

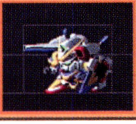

HP	12020	EN	100
UA	32	UD	26
移動力	8	NEXT	810
COST	383	設計×	開發○

宇 B / 空 B / 陸 B / 水上 C / 水中 —

武器名	種類	攻撃力	射程	命中	消費EN	消費MP
ビームサーベル	サーベル	4000	1-1	100	18	0
ヴェスバー	MAP	10000	—	—	30	0
光の翼	MAP	14000	—	—	40	0
メガビームキャノン	MAP	7000	—	—	22	0

機動戦士Vガンダム

特殊能力 Iフィールド/光線盾防御/飛行可能/大気圏突入/コアSYSTEM/SFS搭乗

ノブッシ

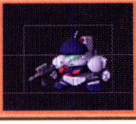

HP	7600	EN	40
UA	18	UD	18
移動力	4	NEXT	375
COST	104	設計×	開發○

宇 B / 空 — / 陸 B / 水上 C / 水中 —

武器名	種類	攻撃力	射程	命中	消費EN	消費MP
ビームサーベル	サーベル	3500	1-1	100	10	0
バルカン砲	バルカン	1000	1-2	110	4	0
ビームガン	射撃B1	2500	3-4	65	10	0

機動武闘伝Gガンダム

特殊能力 SFS搭乗

リグ・リング

HP	11940	EN	146
UA	25	UD	24
移動力	9	NEXT	660
COST	265	設計×	開發○

宇 B / 空 A / 陸 — / 水上 — / 水中 —

武器名	種類	攻撃力	射程	命中	消費EN	消費MP
ショットクロー	射撃	4000	2-4	85	34	0
拡散ビーム砲	射撃B1	3500	4-5	100	28	0
サイコウェーブ	MAP	0	—	—	56	50

SDガンダム G GENERATION

特殊能力 飛行可能/SFS搭乗/大気圏突入

GMスナイパー

HP	7200	EN	50
UA	17	UD	18
移動力	6	NEXT	360
COST	101	設計○	開發○

宇 B / 空 — / 陸 B / 水上 D / 水中 —

武器名	種類	攻撃力	射程	命中	消費EN	消費MP
ビームサーベル	サーベル	3500	1-1	100	10	0
ビームライフル	射撃B1	2500	3-4	85	10	0
狙撃	MAP	2000	—	—	10	0

機動戦士ガンダム第08MS小隊

特殊能力 SFS搭乗

ゼク・アイン［第2種兵装］

HP	9660	EN	70
UA	20	UD	20
移動力	5	NEXT	480
COST	0	設計×	開發

宇 B / 空 — / 陸 B / 水上 C / 水中 —

武器名	種類	攻撃力	射程	命中	消費EN	消費MP
ビームサーベル	サーベル	3800	1-1	100	14	0
狙撃	MAP	4000	—	—	22	0

GUNDAM SENTINEL

特殊能力 ハードSYSTEM/SFS搭乗

ゼク・アイン［第3種兵装］

HP	9660	EN	70
UA	20	UD	20
移動力	5	NEXT	480
COST	0	設計○	開發×

宇 B / 空 — / 陸 B / 水上 C / 水中 —

武器名	種類	攻撃力	射程	命中	消費EN	消費MP
ビームサーベル	サーベル	3800	1-1	100	14	0
120mmマシンガン	マシンガン	2400	2-4	90	8	0
クラブ	グレネード	5000	2-5	60	30	0
バズーカ砲	射撃	4500	4-5	75	20	0

GUNDAM SENTINEL

特殊能力 ハードSYSTEM/SFS搭乗

ナイチンゲール

HP	15500	EN	154
UA	31	UD	36
移動力	7	NEXT	855
COST	417	設計×	開發○

宇 A / 空 — / 陸 B / 水上 — / 水中 —

武器名	種類	攻撃力	射程	命中	消費EN	消費MP
隠し腕ビームサーベル	サーベル	4000	1-1	100	24	0
メガビームライフル	射撃B2	4200	3-4	85	26	0
ファンネル	サイコミュ	5000	2-8	0	40	35

特殊能力 ダミー搭載/盾防御/SFS搭乗

Sガンダム（増速器）

HP	12300	EN	100
UA	29	UD	27
移動力	9	NEXT	690
COST	290	設計×	開發○

宇 A　空 ー　陸 ー　水上 ー　水中 ー

GUNDAM SENTINEL

武器名	種類	攻撃力	射程	命中	消費EN	消費MP
60mmバルカン砲	バルカン	1000	1-2	105	6	0
ビームカノン×4	射撃B1	2000	4-5	55	30	0
ビームスマートガン	射撃B2	3500	3-4	80	20	0
インコム［1個］	準サイコミュ	4000	3-7	0	20	15

特殊能力　ＡＬＩＣＥ機能／コアSYSTEM

サーペント

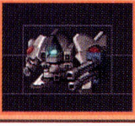

HP	11900	EN	80
UA	25	UD	25
移動力	5	NEXT	600
COST	225	設計○	開發○

宇 C　空 ー　陸 B　水上 ー　水中 ー

新機動戦記ガンダムW ENDLESS WALTZ

武器名	種類	攻撃力	射程	命中	消費EN	消費MP
ダブルガトリングガン	マシンガン	4000	2-4	85	36	0
ビームカノン	射撃B2	4500	4-5	60	40	0
ショルダーミサイル	ミサイル	1000	5-6	50	44	0
バズーカ砲	射撃	3000	3-4	75	20	0

特殊能力　ＳＦＳ搭乗

ガンダムレオパルド（水中用）

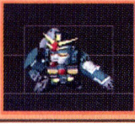

HP	11400	EN	120
UA	27	UD	25
移動力	5	NEXT	630
COST	0	設計×	開發×

宇 ー　空 ー　陸 B　水上 A　水中 ー

機動新世紀ガンダムX

武器名	種類	攻撃力	射程	命中	消費EN	消費MP
ビームナイフ	サーベル	3500	1-1	100	20	0
インナーアーム魚雷	ミサイル	900	2-4	50	16	0
大型魚雷	ミサイル	1200	5-6	50	30	0

特殊能力　ハードSYSTEM／ＳＦＳ搭乗／フラッシュSYSTEM

アムロ専用ＺプラスＡ型

HP	11900	EN	100
UA	28	UD	26
移動力	5	NEXT	630
COST	0	設計×	開發×

宇 ー　空 ー　陸 B　水上 ー　水中 ー

GUNDAM SENTINEL

武器名	種類	攻撃力	射程	命中	消費EN	消費MP
ビームサーベル	サーベル	3900	1-1	100	16	0
60mmバルカン砲	バルカン	1000	1-2	105	6	0
ビームカノン×2	射撃B1	2500	4-5	60	20	0

特殊能力　変形可能／ＳＦＳ搭乗

アムロ専用ＷＲ（Ａ型）

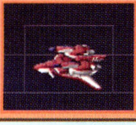

HP	11900	EN	100
UA	28	UD	26
移動力	7	NEXT	630
COST	0	設計×	開發×

宇 ー　空 A　陸 ー　水上 ー　水中 ー

GUNDAM SENTINEL

武器名	種類	攻撃力	射程	命中	消費EN	消費MP
ビームカノン×2	射撃B1	2500	4-5	60	20	0

特殊能力　飛行可能／変形可能

GT－FOUR［G Mode］

HP	8300	EN	64
UA	20	UD	17
移動力	7	NEXT	450
COST	0	設計○	開發×

宇 ー　空 B　陸 B　水上 C　水中 ー

MSG

武器名	種類	攻撃力	射程	命中	消費EN	消費MP
30mmバルカン砲	バルカン	800	1-2	105	4	0
ビームキャノン×2	射撃B1	2300	3-5	60	24	0
ビームライフル	射撃B1	2500	3-4	85	10	0

特殊能力　盾防御／飛行可能／変形可能／ＳＦＳ搭乗

GT－FOUR［B Mode］

HP	8300	EN	64
UA	20	UD	17
移動力	8	NEXT	450
COST	139	設計○	開發○

宇 ー　空 A　陸 ー　水上 ー　水中 ー

MSG

武器名	種類	攻撃力	射程	命中	消費EN	消費MP
30mmバルカン砲	バルカン	800	1-2	105	4	0
ビームキャノン×2	射撃B1	2300	3-5	60	24	0

特殊能力　飛行可能／変形可能

MS / MA 資料

ブルッケング［指揮官機］

HP	11250	EN	60
UA	24	UD	26
移動力	7	NEXT	660
COST	0	設計×	開發×

機動戦士Ｖガンダム

宇 A / 空 A / 陸 A / 水上 A / 水中 —

武器名	種類	攻撃力	射程	命中	消費EN	消費MP
地ならし	格闘	4000	1-1	95	20	0
ビームライフル	射撃Ｂ１	2800	3-4	85	12	0

特殊能力 耐光線／光線盾防御／飛行可能

ＮＴ試験用ジム　ジャグラー

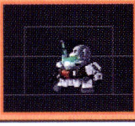

HP	7300	EN	50
UA	16	UD	14
移動力	4	NEXT	390
COST	0	設計×	開發×

ＥＪ２

宇 B / 空 — / 陸 C / 水上 D / 水中 —

武器名	種類	攻撃力	射程	命中	消費EN	消費MP
６０mmバルカン砲	バルカン	1000	1-2	105	6	0
９０mmマシンガン	マシンガン	1800	2-4	90	10	0

特殊能力 ＳＦＳ搭乗

シルエットガンダム

HP	12300	EN	116
UA	30	UD	30
移動力	6	NEXT	720
COST	311	設計×	開發○

Ｓ機動戦士ガンダムＦ91

宇 B / 空 C / 陸 B / 水上 C / 水中 —

武器名	種類	攻撃力	射程	命中	消費EN	消費MP
ビームサーベル	サーベル	4000	1-1	100	24	0
６０mmバルカン砲	バルカン	1000	1-2	105	6	0
ヘビーマシンガン	マシンガン	2800	3-5	85	20	0
ヴェスバー×２	射撃Ｂ２	2500	3-5	60	40	0

特殊能力 光線盾防御／飛行可能／ＳＦＳ搭乗

シルエットガンダム改

HP	12550	EN	124
UA	30	UD	30
移動力	6	NEXT	735
COST	318	設計×	ビッ○

Ｓ機動戦士ガンダムＦ91

宇 B / 空 C / 陸 B / 水上 C / 水中 —

武器名	種類	攻撃力	射程	命中	消費EN	消費MP
ビームサーベル	サーベル	4000	1-1	100	24	0
メガマシンキャノン	マシンガン	2200	2-4	90	16	0
ヴェスバー	射撃Ｂ２	4500	3-5	85	44	0
ヴェスバー×２	射撃Ｂ２	2500	3-5	60	40	0

特殊能力 光線盾防御／飛行可能／ＳＦＳ搭乗

ガンダムＦ90II

HP	12150	EN	112
UA	29	UD	29
移動力	5	NEXT	690
COST	286	設計×	開發○

機動戦士ガンダムＦ90

宇 B / 空 — / 陸 B / 水上 C / 水中 —

武器名	種類	攻撃力	射程	命中	消費EN	消費MP
６０mmバルカン砲	バルカン	1000	1-2	105	6	0
ビームサーベル	サーベル	3900	1-1	100	16	0
ビームライフル	射撃Ｂ１	3100	3-4	85	22	0

特殊能力 バイオ搭載／盾防御／ハードSYSTEM/ＳＦＳ搭乗／Ｃ．Ａチップ搭載

ガンダムＦ90II Ｉ

HP	12150	EN	112
UA	29	UD	29
移動力	5	NEXT	690
COST	0	設計×	開發×

機動戦士ガンダムＦ90

宇 C / 空 A / 陸 C / 水上 — / 水中 —

武器名	種類	攻撃力	射程	命中	消費EN	消費MP
６０mmバルカン砲	バルカン	1000	1-2	105	6	0
ビームランサー	サーベル	4200	1-1	95	18	0
マシンキャノン	マシンガン	2000	2-4	90	16	0

特殊能力 バイオ搭載／盾防御／飛行可能／ハードSYSTEM/ＳＦＳ搭乗／Ｃ．Ａチップ搭載

ガンダムＦ９０ＩＩＬ

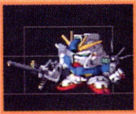

HP	12150	EN	112
UA	29	UD	29
移動力	5	NEXT	690
COST	0	設計×	開發×

機動戦士ガンダムＦ90

宇 C / 空 — / 陸 A / 水上 — / 水中 —

武器名	種類	攻撃力	射程	命中	消費EN	消費MP
ミサイルランチャー［2発］	ミサイル	2000	2-4	60	14	0
ロングライフル	射撃	4200	5-6	90	28	0
ロングライフル	射撃Ｂ１	4200	6-7	85	28	0
狙撃	MAP	4500	—	—	28	0

特殊能力 バイオ搭載／ハードSYSTEM/ＳＦＳ搭乗／Ｃ．Ａチップ搭載

ガンダムマックスター［普通］

HP	11320	EN	130
UA	25	UD	25
移動力	5	NEXT	585
COST	214	設計×	開發○

宇 B / 空 — / 陸 A / 水上 B / 水中 —

武器名	種類	攻撃力	射程	命中	消費EN	消費MP
1・2パンチ	格闘	3000	1-1	95	12	0
サイクロンパンチ	格闘	4000	2-3	90	16	0
ギガンティック・マグナム×2	射撃	2000	3-4	75	24	0
豪熱マシンガンパンチ	必殺技	5000	1-2	85	30	60

機動武闘伝Gガンダム

特殊能力 SFS搭乗/スーパーモード搭載/モビル・ファイター（MF）

ガンダムマックスター［金］

HP	11320	EN	130
UA	28	UD	28
移動力	5	NEXT	585
COST	0	設計×	開發×

宇 B / 空 — / 陸 A / 水上 B / 水中 —

武器名	種類	攻撃力	射程	命中	消費EN	消費MP
ラッシュ・パンチ	格闘	4000	2-3	90	16	0
ギガンティック・マグナム×4	射撃	2000	3-4	60	24	0
豪熱マシンガンパンチ	必殺技	5000	1-2	85	30	60

機動武闘伝Gガンダム

特殊能力 SFS搭乗/スーパーモード搭載/モビル・ファイター（MF）

ドラゴンガンダム［普通］

HP	11450	EN	160
UA	26	UD	26
移動力	5	NEXT	600
COST	224	設計○	開發○

宇 B / 空 — / 陸 A / 水上 B / 水中 —

武器名	種類	攻撃力	射程	命中	消費EN	消費MP
格闘	格闘	3000	1-1	100	12	0
フェイロンフラッグ	格闘	3500	2-2	105	16	0
高熱火炎放射	火炎	3800	3-4	95	20	0
宝華経典・十絶陣	必殺技	5000	1-1	85	36	60

機動武闘伝Gガンダム

特殊能力 SFS搭乗/スーパーモード搭載/モビル・ファイター（MF）

ドラゴンガンダム［金］

HP	11450	EN	160
UA	29	UD	29
移動力	5	NEXT	600
COST	0	ガン×	開發×

宇 B / 空 — / 陸 A / 水上 B / 水中 —

武器名	種類	攻撃力	射程	命中	消費EN	消費MP
高熱火炎放射	火炎	3800	3-4	95	20	0
フェイロンフラッグ	格闘	3500	2-2	105	16	0
真・流星胡蝶剣	必殺技	6500	2-3	90	40	90
宝華経典・十絶陣	必殺技	5000	1-1	85	36	60

機動武闘伝Gガンダム

特殊能力 SFS搭乗/スーパーモード搭載/モビル・ファイター（MF）

ガンダムローズ［普通］

HP	11150	EN	140
UA	24	UD	24
移動力	5	NEXT	570
COST	203	設計×	開發○

宇 B / 空 — / 陸 A / 水上 B / 水中 —

武器名	種類	攻撃力	射程	命中	消費EN	消費MP
シュバリエ・サーベル	サーベル	3000	1-1	105	16	0
バルカン砲	バルカン	800	1-2	110	20	0
ローゼス・ビット	必殺技	4000	2-7	120	20	30
ローゼス・スクリーマー	MAP	0	—	—	50	40

機動武闘伝Gガンダム

特殊能力 SFS搭乗/スーパーモード搭載/モビル・ファイター（MF）

ガンダムローズ［金］

HP	11150	EN	140
UA	27	UD	27
移動力	5	NEXT	570
COST	0	設計×	開發×

宇 B / 空 — / 陸 A / 水上 B / 水中 —

武器名	種類	攻撃力	射程	命中	消費EN	消費MP
シュバリエ・サーベル	サーベル	3000	1-1	105	16	0
ローゼス・ハリケーン	必殺技	6000	2-6	90	34	90
ローゼス・スクリーマー金	MAP	0	—	—	50	40

機動武闘伝Gガンダム

特殊能力 SFS搭乗/スーパーモード搭載/モビル・ファイター（MF）

ボルトガンダム［普通］

HP	12200	EN	180
UA	29	UD	29
移動力	5	NEXT	660
COST	264	設計×	開發○

宇 B / 空 — / 陸 A / 水上 B / 水中 —

武器名	種類	攻撃力	射程	命中	消費EN	消費MP
タックル	格闘	4000	1-1	90	20	0
バルカン砲	バルカン	800	1-2	110	20	0
グラビトン・ハンマー	必殺技	5500	3-5	85	40	60

機動武闘伝Gガンダム

特殊能力 SFS搭乗/スーパーモード搭載/モビル・ファイター（MF）/ビクトル搭載

ボルトガンダム［金］

HP	12200	EN	180
UA	32	UD	32
移動力	5	NEXT	660
COST	0	設計×	開發×

宇 B / 空 — / 陸 A / 水上 B / 水中 —

機動武闘伝Gガンダム

武器名	種類	攻撃力	射程	命中	消費EN	消費MP
グラビトン・ハンマー	必殺技	5500	3-5	85	40	60
タックル	格闘	4000	1-1	90	20	0
バルカン砲	バルカン	800	1-2	110	20	0
炸裂ガイアクラッシャー	MAP	8000	—	—	60	120

特殊能力 SFS搭乗/スーパーモード搭載/モビル・ファイター（MF）/ビクトル搭載

ガンダムシュピーゲル［普通］

HP	12320	EN	180
UA	30	UD	30
移動力	6	NEXT	675
COST	279	設計○	開發○

宇 B / 空 — / 陸 A / 水上 B / 水中 —

機動武闘伝Gガンダム

武器名	種類	攻撃力	射程	命中	消費EN	消費MP
S・ウント・ドランク	必殺技	5000	1-2	95	20	30
メッサーグランツ	射撃	3000	2-3	100	16	0
ゲルマン忍法	MAP	0	—	—	30	40
アイアン・ネット	MAP	0	—	—	30	30

特殊能力 SFS搭乗/モビル・ファイター（MF）/ステルスSYSTEM

ライジングガンダム［普通］

HP	10350	EN	120
UA	24	UD	25
移動力	5	NEXT	555
COST	197	設計○	開發○

宇 B / 空 — / 陸 A / 水上 B / 水中 —

機動武闘伝Gガンダム

武器名	種類	攻撃力	射程	命中	消費EN	消費MP
バルカン砲	バルカン	800	1-2	110	20	0
ビーム・ボウ	射撃	4000	3-7	85	32	0
必殺必中ライジング	MAP	5000	—	—	30	60

特殊能力 盾防御/SFS搭乗/モビル・ファイター（MF）

ゾロアット［事件］

HP	9760	EN	66
UA	21	UD	20
移動力	4	NEXT	495
COST	0	設計×	開發×

宇 A / 空 B / 陸 C / 水上 — / 水中 —

機動戦士Vガンダム

武器名	種類	攻撃力	射程	命中	消費EN	消費MP
ビームサーベル	サーベル	3800	1-1	100	14	0
60mmバルカン砲	バルカン	1000	1-2	105	6	0
ビームライフル	射撃B1	2800	3-4	85	12	0
ビームストリングス	電流	4000	1-3	100	24	0

特殊能力 光線盾防御/SFS搭乗

マスターガンダム［普通］

HP	14000	EN	280
UA	33	UD	33
移動力	6	NEXT	900
COST	356	設計○	開發○

宇 B / 空 — / 陸 A / 水上 B / 水中 —

機動武闘伝Gガンダム

武器名	種類	攻撃力	射程	命中	消費EN	消費MP
マスタークロス	格闘	3600	1-2	105	20	0
ダークネスフィンガー	必殺技	6000	1-2	90	40	60
ダークネスショット	射撃	3500	3-4	85	16	0
超級覇王電影弾	MAP	9000	—	—	60	80

特殊能力 盾防御/SFS搭乗/スーパーモード搭載/モビル・ファイター（MF）

マスターガンダム［金］

HP	14000	EN	280
UA	36	UD	36
移動力	6	NEXT	900
COST	0	設計×	開發×

宇 B / 空 — / 陸 A / 水上 B / 水中 —

機動武闘伝Gガンダム

武器名	種類	攻撃力	射程	命中	消費EN	消費MP
格闘	格闘	3000	1-1	100	12	0
十二王方牌	必殺技	7000	3-4	90	40	90
ダークネスフィンガー	必殺技	6000	1-2	90	40	60
石破天驚拳	MAP	15000	—	—	70	200

特殊能力 盾防御/SFS搭乗/スーパーモード搭載/モビル・ファイター（MF）

ガルマ専用ザクII

HP	10290	EN	40
UA	20	UD	14
移動力	4	NEXT	300
COST	0	設計×	開發×

シ B / 空 — / ス B / 水上 C / 水中 —

MSV

武器名	種類	攻撃力	射程	命中	消費EN	消費MP
ヒートホーク	格闘	3000	1-1	95	8	0
40mmバルカン砲	バルカン	600	1-2	105	6	0
120mmマシンガン	マシンガン	2400	2-4	90	8	0

特殊能力 盾防御/SFS搭乗

ガルマ専用ドップ

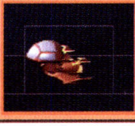

HP	6220	EN	28
UA	13	UD	8
移動力	6	NEXT	195
COST	0	設計×	開發×

宇 ー / 空 A / 陸 ー / 水上 ー / 水中 ー

機動戦士ガンダム

武器名	種類	攻撃力	射程	命中	消費EN	消費MP
30mmバルカン砲	バルカン	800	1-2	105	4	0
ミサイルランチャー6発	ミサイル	900	3-4	50	12	0

特殊能力 飛行可能

ベルガ・バルス

HP	12100	EN	100
UA	28	UD	27
移動力	5	NEXT	660
COST	264	設計×	開發○

宇 B / 空 C / 陸 B / 水上 C / 水中 ー

S機動戦士ガンダムF91

武器名	種類	攻撃力	射程	命中	消費EN	消費MP
ビームサーベル	サーベル	3900	1-1	100	16	0
ヘビーマシンガン	マシンガン	2800	3-5	85	20	0
ショットランサー	射撃	5000	4-5	90	30	0

特殊能力 飛行可能／ＳＦＳ搭乗

ビギナ・ゼラ

HP	12220	EN	144
UA	28	UD	28
移動力	6	NEXT	690
COST	290	設計○	開發○

宇 B / 空 C / 陸 B / 水上 C / 水中 ー

S機動戦士ガンダムF91

武器名	種類	攻撃力	射程	命中	消費EN	消費MP
ビームサーベル	サーベル	3800	1-1	100	14	0
ビームライフル	射撃B1	2800	3-4	85	12	0
フォールディングバズーカ	射撃	4500	4-5	75	30	0

特殊能力 盾防御可能／ＳＦＳ搭乗

キャンサー

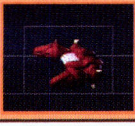

HP	9000	EN	60
UA	23	UD	21
移動力	4	NEXT	450
COST	144	設計×	開發○

宇 ー / 空 ー / 陸 ー / 水上 A / 水中 ー

新機動戦記ガンダムW

武器名	種類	攻撃力	射程	命中	消費EN	消費MP
クロー	格闘	4000	1-1	90	16	0
ミサイル	ミサイル	1200	2-4	5-5	14	0

特殊能力

パイシーズ［ＭＳ］

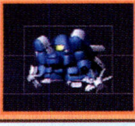

HP	7500	EN	64
UA	16	UD	15
移動力	4	NEXT	345
COST	0	設計○	開發×

宇 ー / 空 ー / 陸 ー / 水上 A / 水中 ー

新機動戦記ガンダムW

武器名	種類	攻撃力	射程	命中	消費EN	消費MP
クロー	格闘	4000	1-1	90	16	0
ミサイル	ミサイル	900	2-4	50	16	0

特殊能力 変形可能

パイシーズ［ＭＡ］

HP	7500	EN	64
UA	16	UD	15
移動力	5	NEXT	345
COST	95	設計○	開發○

宇 ー / 空 ー / 陸 ー / 水上 A / 水中 ー

新機動戦記ガンダムW

武器名	種類	攻撃力	射程	命中	消費EN	消費MP
ミサイル	ミサイル	900	2-4	50	16	0

特殊能力 変形可能

トラゴス［座式］

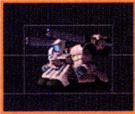

HP	6300	EN	58
UA	14	UD	13
移動力	6	NEXT	315
COST	82	設計×	開發○

宇 ー / 空 ー / 陸 A / 水上 ー / 水中 A

新機動戦記ガンダムW

武器名	種類	攻撃力	射程	命中	消費EN	消費MP
キャノン砲×2	射撃	3200	5-6	75	18	0

特殊能力 変形可能／ＳＦＳ搭乗／ハードSYSTEM／水上移動

トラゴス［立式］

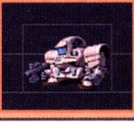

HP	6300	EN	58
UA	14	UD	13
移動力	4	NEXT	315
COST	0	設計×	開發×

新機動戦記ガンダムW

宇 ー / 空 ー / 陸 B / 水上 ー / 水中 ー

武器名	種類	攻撃力	射程	命中	消費EN	消費MP
ビームライフル	射撃B1	2500	3-4	85	10	0

特殊能力 ハードSYSTEM/ＳＦＳ搭乗

マグアナック

HP	8530	EN	60
UA	21	UD	21
移動力	5	NEXT	450
COST	138	設計〇	開發〇

新機動戦記ガンダムW

宇 C / 空 ー / 陸 A / 水上 C / 水中 ー

武器名	種類	攻撃力	射程	命中	消費EN	消費MP
ヒートトマホーク	射撃B1	2800	3-4	85	12	0

特殊能力 ＳＦＳ搭乗

ラシード専用マグアナック

HP	10860	EN	68
UA	22	UD	22
移動力	5	NEXT	450
COST	0	設計×	開發×

新機動戦記ガンダムW

宇 C / 空 ー / 陸 A / 水上 C / 水中 ー

武器名	種類	攻撃力	射程	命中	消費EN	消費MP
ヒートトマホーク	射撃B1	2800	3-4	85	12	0

特殊能力 ＳＦＳ搭乗

アフマド専用マグアナック

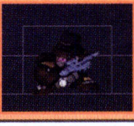

HP	10020	EN	68
UA	20	UD	20
移動力	5	NEXT	450
COST	0	設計×	開發×

新機動戦記ガンダムW

宇 C / 空 ー / 陸 A / 水上 C / 水中 ー

武器名	種類	攻撃力	射程	命中	消費EN	消費MP
ヒートトマホーク	射撃B1	2800	3-4	85	12	0
180mmキャノン砲	射撃	4800	5-6	75	20	0

特殊能力 ＳＦＳ搭乗

アブドル専用マグアナック

HP	10020	EN	68
UA	20	UD	20
移動力	5	NEXT	450
COST	0	設計×	開發×

新機動戦記ガンダムW

宇 C / 空 ー / 陸 A / 水上 C / 水中 ー

武器名	種類	攻撃力	射程	命中	消費EN	消費MP
ヒートトマホーク	射撃B1	2800	3-4	85	12	0

特殊能力 ＳＦＳ搭乗

アウダ専用マグアナック

HP	10020	EN	68
UA	20	UD	20
移動力	5	NEXT	450
COST	0	設計×	開發×

新機動戦記ガンダムW

宇 C / 空 ー / 陸 A / 水上 C / 水中 ー

武器名	種類	攻撃力	射程	命中	消費EN	消費MP
クロー	格闘	4000	1-1	90	16	0
ビームライフル	射撃B1	2800	3-4	85	12	0

特殊能力 ＳＦＳ搭乗

オリファント

HP	7600	EN	68
UA	19	UD	17
移動力	4	NEXT	375
COST	104	設計×	開發〇

新機動戦記ガンダムW

宇 ー / 空 ー / 陸 A / 水上 ー / 水中 C

武器名	種類	攻撃力	射程	命中	消費EN	消費MP
ガトリング砲	マシンガン	2800	3-5	90	22	0
ビームキャノン	射撃B1	3000	4-5	85	24	0

特殊能力 水上移動

ブッシ

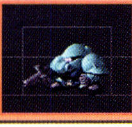

HP	6860	EN	40
UA	13	UD	13
移動力	4	NEXT	285
COST	71	設計×	開發○

機動武闘伝Gガンダム

宇 B / 空 ー / 陸 B / 水上 C / 水中 ー

武器名	種類	攻撃力	射程	命中	消費EN	消費MP
タックル	格闘	3500	1-1	90	8	0
ビームキャノン	射撃B1	3000	4-5	85	12	0

特殊能力 ＳＦＳ搭乗

ファントマ

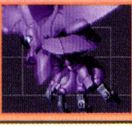

HP	9350	EN	80
UA	20	UD	20
移動力	7	NEXT	495
COST	164	設計×	開發○

機動武闘伝Gガンダム

宇 A / 空 A / 陸 ー / 水上 ー / 水中 ー

武器名	種類	攻撃力	射程	命中	消費EN	消費MP
クロー	格闘	4000	1-2	90	16	0
全弾発射	MAP	7000	―	―	64	0

特殊能力 飛行可能／大気圏突入

ペスカトーレ

HP	8500	EN	44
UA	20	UD	20
移動力	4	NEXT	420
COST	125	設計○	開發○

機動武闘伝Gガンダム

宇 ー / 空 ー / 陸 C / 水上 A / 水中 ー

武器名	種類	攻撃力	射程	命中	消費EN	消費MP
タックル	格闘	3500	1-1	90	8	0
マシンキャノン	マシンガン	2500	2-3	95	20	0
魚雷［6発］	ミサイル	900	2-4	50	16	0

特殊能力

バトラーベンスンマム

HP	6450	EN	52
UA	13	UD	13
移動力	3	NEXT	270
COST	64	設計×	開發○

機動武闘伝Gガンダム

宇 B / 空 ー / 陸 B / 水上 D / 水中 ー

武器名	種類	攻撃力	射程	命中	消費EN	消費MP
シュバリエ・サーベル		3000	1-1	105	16	0
タックル	格闘	4000	1-1	90	20	0

特殊能力

シャッフル・スペード［ＭＳ］

HP	11500	EN	160
UA	27	UD	27
移動力	5	NEXT	630
COST	247	設計×	開發○

機動武闘伝Gガンダム

宇 A / 空 ー / 陸 A / 水上 B / 水中 ー

武器名	種類	攻撃力	射程	命中	消費EN	消費MP
格闘	格闘	3000	1-1	100	12	0
スペードダガー	射撃	3500	3-4	85	20	0
シャッフルフラッシュ	MAP	99999	―	―	100	0

特殊能力 変形可能／ＳＦＳ搭乗／モビル・ファイター（ＭＦ）

シャッフル・スペード［ＭＡ］

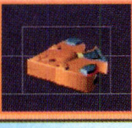

HP	11500	EN	160
UA	27	UD	27
移動力	7	NEXT	630
COST	0	設計×	開發×

機動武闘伝Gガンダム

宇 A / 空 A / 陸 ー / 水上 ー / 水中 ー

武器名	種類	攻撃力	射程	命中	消費EN	消費MP
タックル	格闘	4000	1-1	90	20	0
シャッフルフラッシュ		MAP	99999	―	―	100

特殊能力 飛行可能／変形可能／モビル・ファイター（ＭＦ）

シャッフル・ダイヤ［ＭＳ］

HP	11500	EN	160
UA	27	UD	27
移動力	5	NEXT	630
COST	247	設計×	開發○

機動武闘伝Gガンダム

宇 A / 空 ー / 陸 A / 水上 B / 水中 ー

武器名	種類	攻撃力	射程	命中	消費EN	消費MP
格闘	格闘	3000	1-1	100	12	0
高熱火炎放射	火炎	3800	3-4	95	20	0
シャッフルフラッシュ	MAP	99999	―	―	100	0

特殊能力 変形可能／ＳＦＳ搭乗／モビル・ファイター（ＭＦ）

シャッフル・ダイヤ［MA］

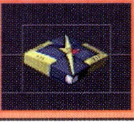

HP	11500	EN	160
UA	27	UD	27
移動力	7	NEXT	630
COST	0	設計×	開發×

宇 A / 空 A / 陸 ー / 水上 ー / 水中 ー

武器名	種類	攻撃力	射程	命中	消費EN	消費MP
タックル	格闘	4000	1-1	90	20	0
シャッフルフラッシュ	MAP	99999	ー	ー	100	0

機動武闘伝Gガンダム

特殊能力 飛行可能/変形可能/モビル・ファイター（MF）

シャッフル・クラブ［MS］

HP	11500	EN	160
UA	27	UD	27
移動力	5	NEXT	630
COST	247	設計×	開發○

宇 A / 空 ー / 陸 A / 水上 B / 水中 ー

武器名	種類	攻撃力	射程	命中	消費EN	消費MP
格闘	格闘	3000	1-1	100	12	0
高速連射ビーム	必殺技	4500	3-5	100	30	30
シャッフルフラッシュ	MAP	99999	ー	ー	100	0

機動武闘伝Gガンダム

特殊能力 変形可能/SFS搭乗/モビル・ファイター（MF）

シャッフル・クラブ［MA］

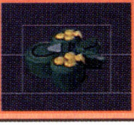

HP	11500	EN	160
UA	27	UD	27
移動力	7	NEXT	630
COST	0	設計×	開發×

宇 A / 空 A / 陸 ー / 水上 ー / 水中 ー

武器名	種類	攻撃力	射程	命中	消費EN	消費MP
タックル	格闘	4000	1-1	90	20	0
シャッフルフラッシュ	MAP	99999	ー	ー	100	0

機動武闘伝Gガンダム

特殊能力 飛行可能/変形可能/モビル・ファイター（MF）

シャッフル・ジョーカー

HP	11500	EN	160
UA	27	UD	27
移動力	5	NEXT	630
COST	247	設計×	開發○

宇 A / 空 C / 陸 A / 水上 B / 水中 ー

武器名	種類	攻撃力	射程	命中	消費EN	消費MP
格闘	格闘	3000	1-1	100	12	0
闘気の鎖	格闘	3500	1-2	105	20	0
シャッフルフラッシュ	MAP	99999	ー	ー	100	0

機動武闘伝Gガンダム

特殊能力 飛行可能/SFS搭乗/モビル・ファイター（MF）

クーロンガンダム

HP	11550	EN	140
UA	28	UD	28
移動力	6	NEXT	630
COST	246	設計○	開發○

宇 B / 空 ー / 陸 A / 水上 B / 水中 ー

武器名	種類	攻撃力	射程	命中	消費EN	消費MP
格闘	格闘	3000	1-1	100	12	0
クーロンクロス	格闘	3600	1-2	105	20	0
マシンキャノン	マシンガン	2500	2-3	95	20	0
超級覇王電影弾	MAP	8000	ー	ー	60	80

機動武闘伝Gガンダム

特殊能力 SFS搭乗/モビル・ファイター（MF）

ランバーガンダム

HP	11480	EN	140
UA	30	UD	28
移動力	5	NEXT	630
COST	248	設計○	開發○

宇 C / 空 ー / 陸 B / 水上 D / 水中 ー

武器名	種類	攻撃力	射程	命中	消費EN	消費MP
ランバーアックス	バルカン砲	バルカン	800	1-2	110	20
アックスブーメラン	射撃	4000	3-4	80	40	0

機動武闘伝Gガンダム

特殊能力 SFS搭乗/モビル・ファイター（MF）

テキーラガンダム

HP	9860	EN	120
UA	23	UD	23
移動力	5	NEXT	510
COST	173	設計○	開發○

宇 C / 空 ー / 陸 C / 水上 B / 水中 ー

武器名	種類	攻撃力	射程	命中	消費EN	消費MP
ビームトライデント	格闘	3600	1-1	95	16	0
バルカン砲	バルカン	800	1-2	110	20	0
ニードルミサイル	射撃	2800	3-4	85	16	0
テキーラ・ボルテックス	MAP	0	ー	ー	24	0

機動武闘伝Gガンダム

特殊能力 SFS搭乗/モビル・ファイター（MF）

ネーデルガンダム

HP	10060	EN	120
UA	18	UD	23
移動力	4	NEXT	480
COST	155	設計○	開發○

宇	空	陸	水上	水中
B	ー	B	D	ー

武器名	種類	攻擊力	射程	命中	消費EN	消費MP
格闘	格闘	3000	1-1	100	12	0
拡散ビーム砲	射撃B1	3500	3-4	100	24	0
ネーデル・タイフーン	MAP	0	ー	ー	24	0

機動武闘伝Gガンダム

特殊能力 SFS搭乗/モビル・ファイター（MF）

マンダラガンダム

HP	10470	EN	120
UA	25	UD	21
移動力	5	NEXT	540
COST	189	設計○	開發○

宇	空	陸	水上	水中
A	B	ー	C	ー

武器名	種類	攻擊力	射程	命中	消費EN	消費MP
錫杖	サーベル	4000	1-1	100	24	0
炎獄烈波	火炎	3800	3-4	95	20	0
曼陀羅円陣・極楽往生	必殺技	5000	3-5	80	30	30

機動武闘伝Gガンダム

特殊能力 飛行可能/モビル・ファイター（MF）

マーメイドガンダム［MS］

HP	10400	EN	120
UA	23	UD	23
移動力	5	NEXT	540
COST	193	設計○	開發○

宇	空	陸	水上	水中
B	ー	C	B	ー

武器名	種類	攻擊力	射程	命中	消費EN	消費MP
マーメイドトライデント	格闘	3600	1-1	95	16	0
ビームネット	MAP	0	ー	ー	24	0

機動武闘伝Gガンダム

特殊能力 SFS搭乗/変形可能/モビル・ファイター（MF）

マーメイドガンダム［MA］

HP	10400	EN	120
UA	23	UD	23
移動力	8	NEXT	540
COST	0	設計○	開發×

宇	空	陸	水上	水中
A	ー	ー	A	ー

武器名	種類	攻擊力	射程	命中	消費EN	消費MP
タックル	格闘	4000	1-1	90	20	0

機動武闘伝Gガンダム

特殊能力 変形可能/モビル・ファイター（MF）

スカルガンダム

HP	8550	EN	124
UA	22	UD	23
移動力	4	NEXT	450
COST	144	設計○	開發○

宇	空	陸	水上	水中
C	ー	B	D	ー

武器名	種類	攻擊力	射程	命中	消費EN	消費MP
メルトリキッド	奥の手	2800	1-2	85	12	0
高熱火炎放射	火炎	3800	3-4	95	20	0
レーザー砲	マシンガン	4500	3-4	75	20	0
火炎金剛龍	必殺技	4500	4-5	95	30	30

機動武闘伝Gガンダム

特殊能力 SFS搭乗/モビル・ファイター（MF）

アシュラガンダム

HP	9560	EN	100
UA	23	UD	22
移動力	4	NEXT	495
COST	161	設計○	開發○

宇	空	陸	水上	水中
C	ー	B	C	ー

武器名	種類	攻擊力	射程	命中	消費EN	消費MP
格闘	格闘	3000	1-1	100	12	0
連装ミサイル4発	ミサイル	1200	3-5	60	18	0
超絶紅蓮	火炎	3800	3-4	95	20	0

機動武闘伝Gガンダム

特殊能力 SFS搭乗/モビル・ファイター（MF）

EWACリーオー

HP	6860	EN	64
UA	14	UD	14
移動力	4	NEXT	300
COST	78	設計○	開發○

宇	空	陸	水上	水中
C	ー	C	D	ー

武器名	種類	攻擊力	射程	命中	消費EN	消費MP
105mmライフル	マシンガン	2400	2-4	90	16	0

新機動戦記ガンダムWデュアルストーリー G-UNIT

特殊能力 EWAC機能/SFS搭乗

Gファルコン

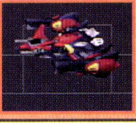

HP 9800 / EN 64 / UA 22 / UD 20 / 移動力 8 / NEXT 525 / COST 183 / 設計○ / 開發○

宇 A / 空 A / 陸 ー / 水上 ー / 水中 ー

機動新世紀ガンダムX

武器名	種類	攻撃力	射程	命中	消費EN	消費MP
バルカン砲	バルカン	800	1-2	110	10	0
赤外線ホーミング	ミサイル	1000	4-5	50	40	0
拡散ビーム砲	射撃B1	3500	3-4	100	24	0

特殊能力 飛行可能／大気圏突入

ドートレス［連邦色］

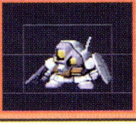

HP 6860 / EN 50 / UA 14 / UD 14 / 移動力 4 / NEXT 300 / COST 78 / 設計× / 開發○

宇 B / 空 ー / 陸 B / 水上 D / 水中 ー

機動新世紀ガンダムX

武器名	種類	攻撃力	射程	命中	消費EN	消費MP
タックル	格闘	3500	1-1	90	8	0
90mmマシンガン	マシンガン	1800	2-4	90	10	0

特殊能力 盾防御／ＳＦＳ搭乗

ドートレス［アルタ色］

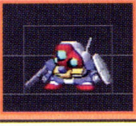

HP 6860 / EN 50 / UA 14 / UD 14 / 移動力 4 / NEXT 300 / COST 0 / 設計× / 開發×

宇 B / 空 ー / 陸 B / 水上 D / 水中 ー

機動新世紀ガンダムX

武器名	種類	攻撃力	射程	命中	消費EN	消費MP
タックル	格闘	3500	1-1	90	8	0
90mmマシンガン	マシンガン	1800	2-4	90	10	0

特殊能力 盾防御／ＳＦＳ搭乗

ドートレス・コマンド［連邦色］

HP 6860 / EN 50 / UA 14 / UD 14 / 移動力 4 / NEXT 300 / COST 0 / 設計× / 開發×

宇 B / 空 ー / 陸 B / 水上 D / 水中 ー

機動新世紀ガンダムX

武器名	種類	攻撃力	射程	命中	消費EN	消費MP
タックル	格闘	3500	1-1	90	8	0
90mmマシンガン	マシンガン	1800	2-4	90	10	0

特殊能力 盾防御／ＳＦＳ搭乗

ドートレス・コマンド

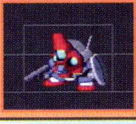

HP 6860 / EN 50 / UA 14 / UD 14 / 移動力 4 / NEXT 300 / COST 0 / 設計× / 開發×

宇 B / 空 ー / 陸 B / 水上 D / 水中 ー

機動新世紀ガンダムX

武器名	種類	攻撃力	射程	命中	消費EN	消費MP
タックル	格闘	3500	1-1	90	8	0
90mmマシンガン	マシンガン	1800	2-4	90	10	0

特殊能力 盾防御／ＳＦＳ搭乗

ＤＨＭファイヤーワラビー

HP 7600 / EN 60 / UA 18 / UD 18 / 移動力 4 / NEXT 375 / COST 107 / 設計× / 開發○

宇 ー / 空 ー / 陸 A / 水上 ー / 水中 A

機動新世紀ガンダムX

武器名	種類	攻撃力	射程	命中	消費EN	消費MP
ビームサーベル	サーベル	3500	1-1	100	10	0
90mmマシンガン	マシンガン	1800	2-4	90	10	0
火炎放射器	火炎	3000	3-3	95	20	0

特殊能力 ＳＦＳ搭乗／水上移動

ＤＨＭＣワイズワラビー

HP 7600 / EN 60 / UA 20 / UD 20 / 移動力 4 / NEXT 375 / COST 0 / 設計× / 開發×

宇 ー / 空 ー / 陸 A / 水上 ー / 水中 A

機動新世紀ガンダムX

武器名	種類	攻撃力	射程	命中	消費EN	消費MP
ビームサーベル	サーベル	3500	1-1	100	10	0
90mmマシンガン	マシンガン	1800	2-4	90	10	0

特殊能力 ＳＦＳ搭乗／水上移動

ドートレス・ウエポン［連］

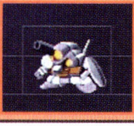

HP	6860	EN	50
UA	15	UD	14
移動力	4	NEXT	315
COST	80	設計 ○	開發 ○

宇	空	陸	水上	水中
B	ー	B	D	ー

武器名	種類	攻撃力	射程	命中	消費EN	消費MP
タックル	格闘	3500	1-1	90	8	0
90mmマシンガン	マシンガン	1800	2-4	90	10	0
240mmキャノン砲	射撃	4800	5-6	65	20	0
ジャイアントバズ	射撃	4500	4-5	75	20	0

機動新世紀ガンダムX

特殊能力 盾防御／SFS搭乗

ドートレス・ウエポン［ア］

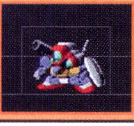

HP	6860	EN	50
UA	15	UD	14
移動力	4	NEXT	315
COST	0	設計 ×	開發 ×

宇	空	陸	水上	水中
B	ー	B	D	ー

武器名	種類	攻撃力	射程	命中	消費EN	消費MP
タックル	格闘	3500	1-1	90	8	0
90mmマシンガン	マシンガン	1800	2-4	90	10	0
240mmキャノン砲	射撃	4800	5-6	65	20	0
ジャイアントバズ	射撃	4500	4-5	75	20	0

動新世紀ガンダムX

特殊能力 盾防御／SFS搭乗

ドートレス改

HP	7200	EN	50
UA	15	UD	13
移動力	4	NEXT	315
COST	81	設計 ×	開發 ○

宇	空	陸	水上	水中
B	ー	ー	D	ー

武器名	種類	攻撃力	射程	命中	消費EN	消費MP
タックル	格闘	3500	1-1	90	8	0
90mmマシンガン	マシンガン	1800	2-4	90	10	0

機動新世紀ガンダムX

特殊能力 盾防御／SFS搭乗

ドートレスタンク

HP	6300	EN	44
UA	10	UD	8
移動力	3	NEXT	195
COST	44	設計 ○	開發 ○

宇	空	陸	水上	水中
ー	ー	A	ー	ー

武器名	種類	攻撃力	射程	命中	消費EN	消費MP
ガトリング砲	マシンガン	2800	3-5	90	22	0

機動新世紀ガンダムX

特殊能力

ドートレス・ネオ

HP	10450	EN	60
UA	24	UD	24
移動力	5	NEXT	555
COST	201	設計 ×	開發 ○

宇	空	陸	水上	水中
B	C	B	D	ー

武器名	種類	攻撃力	射程	命中	消費EN	消費MP
ビームカッター	サーベル	3700	1-1	100	12	0
ビームライフル	射撃B1	2800	3-4	85	12	0
ワイアードビームライフル×2	射撃B1	1800	2-3	70	12	0

機動新世紀ガンダムX

特殊能力 飛行可能／SFS搭乗

ドートレス・フライヤー

HP	7200	EN	50
UA	14	UD	14
移動力	5	NEXT	330
COST	86	設計 ×	開發 ○

宇	空	陸	水上	水中
ー	B	B	ー	ー

武器名	種類	攻撃力	射程	命中	消費EN	消費MP
タックル	格闘	3500	1-1	90	8	0
90mmマシンガン	マシンガン	1800	2-4	90	10	0

機動新世紀ガンダムX

特殊能力 盾防御／飛行可能

ドータップ

HP	6000	EN	44
UA	11	UD	10
移動力	3	NEXT	210
COST	48	設計 ○	開發 ○

宇	空	陸	水上	水中
A	ー	ー	ー	ー

武器名	種類	攻撃力	射程	命中	消費EN	消費MP
タックル	格闘	3500	1-1	90	8	0
80mmキャノン砲	射撃	2000	4-5	75	18	0

機動新世紀ガンダムX

特殊能力

ドータップ水中型

HP	6000	EN	40
UA	11	UD	10
移動力	3	NEXT	210
COST	48	設計○	開發○

宇 — / 空 — / 陸 — / 水上 A / 水中 —

武器名	種類	攻撃力	射程	命中	消費EN	消費MP
タックル［水用］	格闘	3500	1-1	90	8	0
連装ミサイル［4発水用］	ミサイル	1200	3-5	60	12	0

機動新世紀ガンダムX

特殊能力

ドーシート

HP	7500	EN	58
UA	15	UD	16
移動力	4	NEXT	345
COST	93	設計○	開發○

宇 — / 空 — / 陸 C / 水上 A / 水中 —

武器名	種類	攻撃力	射程	命中	消費EN	消費MP
タックル	格闘	3500	1-1	90	8	0
魚雷［4発］	ミサイル	1200	2-4	55	14	0
対空ミサイルランチャー	ミサイル	1000	1-2	55	16	0
ビーム砲×2	射撃B1	1900	3-4	65	20	0

機動新世紀ガンダムX

特殊能力 SFS搭乗/Dナビシステム搭載

ドーシート

HP	9650	EN	60
UA	22	UD	20
移動力	4	NEXT	465
COST	152	設計×	開發○

宇 — / 空 — / 陸 C / 水上 A / 水中 —

武器名	種類	攻撃力	射程	命中	消費EN	消費MP
タックル	格闘	3500	1-1	90	8	0
魚雷［4発］	ミサイル	1200	2-4	55	14	0
対空ミサイルランチャー	ミサイル	1000	1-2	55	16	0
ビーム砲×4	射撃B1	1300	3-4	50	30	0

機動新世紀ガンダムX

特殊能力 SFS搭乗

ジェニス

HP	6860	EN	46
UA	14	UD	14
移動力	4	NEXT	300
COST	75	設計×	開發○

宇 B / 空 — / 陸 B / 水上 C / 水中 —

武器名	種類	攻撃力	射程	命中	消費EN	消費MP
ビームサーベル	サーベル	3500	1-1	100	10	0
100mmマシンガン	マシンガン	2000	2-4	90	12	0

機動新世紀ガンダムX

特殊能力 SFS搭乗

クロッカオリジナル［ジェ改］

HP	7550	EN	52
UA	16	UD	14
移動力	4	NEXT	300
COST	0	設計×	開發×

宇 — / 空 — / 陸 A / 水上 C / 水中 —

武器名	種類	攻撃力	射程	命中	消費EN	消費MP
ビームサーベル	サーベル	3500	1-1	100	10	0
100mmマシンガン	マシンガン	2000	2-4	90	12	0

機動新世紀ガンダムX

特殊能力 SFS搭乗

スラッシュバッファロー［ジ改

HP	7550	EN	52
UA	16	UD	14
移動力	4	NEXT	300
COST	0	設計×	開發×

宇 — / 空 — / 陸 A / 水上 C / 水中 —

武器名	種類	攻撃力	射程	命中	消費EN	消費MP
ヒートホーク	格闘	3000	1-1	95	8	0
100mmマシンガン	マシンガン	2000	2-4	90	12	0

機動新世紀ガンダムX

特殊能力 SFS搭乗

エニルカスタム［ジェニス改］

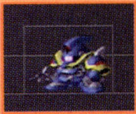

HP	9150	EN	60
UA	18	UD	16
移動力	4	NEXT	300
COST	0	設計×	開發×

宇 B / 空 — / 陸 B / 水上 C / 水中 —

武器名	種類	攻撃力	射程	命中	消費EN	消費MP
ビームサーベル	サーベル	3500	1-1	100	10	0
ビームライフル	射撃B1	2500	3-4	85	10	0

機動新世紀ガンダムX

特殊能力 SFS搭乗

セプテム

HP	8300	EN	52
UA	17	UD	17
移動力	4	NEXT	390
COST	111	設計×	開發○

宇 B / 空 — / 陸 C / 水上 — / 水中 C

武器名	種類	攻撃力	射程	命中	消費EN	消費MP
ビームサーベル	サーベル	3500	1-1	100	10	0
100mmマシンガン	マシンガン	2000	2-4	90	12	0
ジャイアントバズ	射撃	4500	4-5	75	20	0

機動新世紀ガンダムＸ

特殊能力 ＳＦＳ搭乗／水上移動

セプテム改

HP	8500	EN	56
UA	18	UD	16
移動力	4	NEXT	390
COST	114	設計×	開發○

宇 — / 空 — / 陸 B / 水上 — / 水中 B

武器名	種類	攻撃力	射程	命中	消費EN	消費MP
ビームサーベル	サーベル	3500	1-1	100	10	0
100mmマシンガン	マシンガン	2000	2-4	90	12	0
ジャイアントバズ	射撃	4500	4-5	75	20	0

機動新世紀ガンダムＸ

特殊能力 ＳＦＳ搭乗／水上移動

オクト・エイプ

HP	9150	EN	60
UA	18	UD	18
移動力	5	NEXT	420
COST	129	設計×	開發○

宇 A / 空 — / 陸 C / 水上 D / 水中 —

武器名	種類	攻撃力	射程	命中	消費EN	消費MP
ビームサーベル	サーベル	3500	1-1	100	10	0
100mmマシンガン	マシンガン	2000	2-4	90	12	0
ジャイアントバズ	射撃	4500	4-5	75	20	0

機動新世紀ガンダムＸ

特殊能力 ＳＦＳ搭乗

オクト・エイプ改［陸戦用白］

HP	9150	EN	60
UA	19	UD	17
移動力	5	NEXT	435
COST	133	設計×	開發×

宇 — / 空 — / 陸 A / 水上 B / 水中 —

武器名	種類	攻撃力	射程	命中	消費EN	消費MP
ビームサーベル	サーベル	3500	1-1	100	10	0
100mmマシンガン	マシンガン	2000	2-4	90	12	0

機動新世紀ガンダムＸ

特殊能力 ＳＦＳ搭乗／水上移動

ジュラッグ

HP	8750	EN	60
UA	20	UD	20
移動力	4	NEXT	435
COST	132	設計×	開發○

宇 — / 空 — / 陸 A / 水上 C / 水中 —

武器名	種類	攻撃力	射程	命中	消費EN	消費MP
ビームサーベル	サーベル	3500	1-1	100	10	0
マシンキャノン	マシンガン	2500	2-3	95	20	
ビームマシンガン	マシンガン	2800	2-4	85	10	0

機動新世紀ガンダムＸ

特殊能力 ¥ＳＦＳ搭乗

グランディーネ

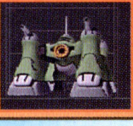

HP	20000	EN	120
UA	42	UD	30
移動力	3	NEXT	945
COST	500	設計○	開發○

宇 — / 空 — / 陸 A / 水上 — / 水中 —

武器名	種類	攻撃力	射程	命中	消費EN	消費MP
ビーム砲×2	射撃Ｂ１	2000	3-4	65	30	0
長距離荷粒子光弾砲	MAP	12000	—	—	40	0

機動新世紀ガンダムＸ

特殊能力

パトゥーリア

HP	28000	EN	220
UA	40	UD	38
移動力	4	NEXT	999
COST	811	設計○	開發○

宇 A / 空 A / 陸 — / 水上 — / 水中 —

武器名	種類	攻撃力	射程	命中	消費EN	消費MP
荷粒子砲×4	射撃Ｂ２	2000	4-5	55	44	0
NT対応有線ビーム砲	MAP	10000	—	—	110	0

機動新世紀ガンダムＸ

特殊能力 飛行可能

フェブラル

HP	11450	EN	88
UA	27	UD	27
移動力	6	NEXT	600
COST	229	設計○	開發○

宇 A　空 —　陸 —　水上 —　水中 —

武器名	種類	攻撃力	射程	命中	消費EN	消費MP
ビームサーベル	準サイコミュ	3800	1-2	100	14	20
マシンキャノン	マシンガン	2500	2-3	95	20	0
ビーム砲×2	射撃B2	3300	3-4	65	30	0
ビット	サイコミュ	3200	2-8	0	20	30

機動新世紀ガンダムX

特殊能力

クラウダ

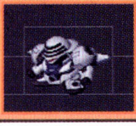

HP	10450	EN	60
UA	25	UD	27
移動力	5	NEXT	570
COST	205	設計×	開發○

宇 B　空 —　陸 D　水上 —　水中 —

武器名	種類	攻撃力	射程	命中	消費EN	消費MP
ビームカッター	サーベル	3700	1-1	100	12	0
バルカン砲	バルカン	800	1-2	110	10	0
ビームライフル	射撃B1	2800	3-4	85	12	0

機動新世紀ガンダムX

特殊能力　ＳＦＳ搭乗

ランスロー専用クラウダ

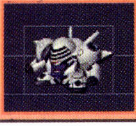

HP	12930	EN	60
UA	28	UD	29
移動力	5	NEXT	570
COST	0	設計×	開發×

宇 B　空 —　陸 C　水上 —　水中 —

武器名	種類	攻撃力	射程	命中	消費EN	消費MP
ビームカッター	サーベル	3700	1-1	100	12	0
バルカン砲	バルカン	800	1-2	110	10	0
ビームライフル	射撃B1	2800	3-4	85	12	0

機動新世紀ガンダムX

特殊能力　ＳＦＳ搭乗

エスタルドス　709

HP	6700	EN	48
UA	13	UD	13
移動力	4	NEXT	285
COST	69	設計×	開發○

宇 —　空 —　陸 B　水上 D　水中 —

武器名	種類	攻撃力	射程	命中	消費EN	消費MP
タックル	格闘	4000	1-1	90	8	0
マシンキャノン	マシンガン	2500	2-3	95	20	

機動新世紀ガンダムX

特殊能力　ＳＦＳ搭乗

エスペランサ

HP	8750	EN	60
UA	21	UD	21
移動力	8	NEXT	465
COST	150	設計○	開發○

宇 —　空 —　陸 A　水上 —　水中 A

武器名	種類	攻撃力	射程	命中	消費EN	消費MP
マシンキャノン	マシンガン	2500	2-3	95	20	
ビーム砲×2	射撃B1	1900	3-4	65	20	0

機動新世紀ガンダムX

特殊能力　水上移動

パイロン

HP	7280	EN	36
UA	14	UD	14
移動力	4	NEXT	315
COST	80	設計×	開發○

宇 —　空 —　陸 B　水上 D　水中 —

武器名	種類	攻撃力	射程	命中	消費EN	消費MP
タックル	格闘	3500	1-1	90	8	0
マシンキャノン	マシンガン	2500	2-3	95	20	
120mmマシンガン	マシンガン	2400	2-4	90	8	0

機動戦士ガンダム逆襲のシャア

特殊能力　ＳＦＳ搭乗

パイロン改

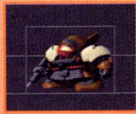

HP	7280	EN	36
UA	15	UD	15
移動力	4	NEXT	330
COST	85	設計×	開發○

宇 —　空 —　陸 B　水上 D　水中 —

武器名	種類	攻撃力	射程	命中	消費EN	消費MP
タックル	格闘	3500	1-1	90	8	0
マシンキャノン	マシンガン	2500	2-3	95	20	
120mmマシンガン	マシンガン	2400	2-4	90	8	0

機動新世紀ガンダムX

特殊能力　ＳＦＳ搭乗

バリエント

HP	9550	EN	68
UA	22	UD	19
移動力	6	NEXT	480
COST	159	設計○	開發○

宇 B／空 B／陸 ー／水上 ー／水中 ー

武器名	種類	攻撃力	射程	命中	消費EN	消費MP
ビームサーベル	サーベル	3700	1-1	100	12	0
ビームライフル	射撃Ｂ１	2800	3-4	85	12	0
連装ミサイル	ミサイル	1200	3-5	60	16	0

特殊能力　飛行可能

コルレル

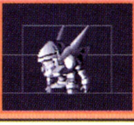

HP	7280	EN	60
UA	28	UD	13
移動力	7	NEXT	405
COST	120	設計○	開發○

宇 ー／空 ー／陸 A／水上 ー／水中 ー

機動新世紀ガンダムＸ

武器名	種類	攻撃力	射程	命中	消費EN	消費MP
ビームナイフ	サーベル	3500	1-1	100	20	0

特殊能力　ＳＦＳ搭乗

ブリトヴァ

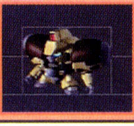

HP	9700	EN	78
UA	28	UD	28
移動力	6	NEXT	570
COST	206	設計×	開發○

宇 ー／空 ー／陸 A／水上 ー／水中 ー

機動新世紀ガンダムＸ

武器名	種類	攻撃力	射程	命中	消費EN	消費MP
ヒートワイヤー	格闘	3500	1-3	95	12	0
マイクロミサイルランチャー	ミサイル	600	3-5	50	18	0

特殊能力　ＳＦＳ搭乗

ガブル

HP	11000	EN	300
UA	28	UD	31
移動力	3	NEXT	660
COST	261	設計○	開發○

宇 ー／空 ー／陸 A／水上 ー／水中 ー

機動新世紀ガンダムＸ

武器名	種類	攻撃力	射程	命中	消費EN	消費MP
パンチ	格闘	8000	1-2	90	100	0

特殊能力　Ｉフィールド

ガディール

HP	9400	EN	64
UA	23	UD	18
移動力	8	NEXT	495
COST	163	設計○	開發○

宇 ー／空 A／陸 ー／水上 ー／水中 ー

機動新世紀ガンダムＸ

武器名	種類	攻撃力	射程	命中	消費EN	消費MP
ビームサーベル	サーベル	3700	1-1	100	12	0
ビームライフル	射撃Ｂ１	2800	3-4	85	12	0

特殊能力　飛行可能

ラスヴェート

HP	11350	EN	66
UA	25	UD	27
移動力	5	NEXT	630
COST	242	設計○	開發○

宇 B／空 C／陸 B／水上 ー／水中 ー

機動新世紀ガンダムＸ

武器名	種類	攻撃力	射程	命中	消費EN	消費MP
ビームサーベル	サーベル	3700	1-1	100	12	0
ビームライフル	射撃Ｂ１	2800	3-4	85	12	0

特殊能力　飛行可能／フラッシュ SYSTEM

ラスヴェート（Ｇ－ＢＩＴ）

HP	11200	EN	66
UA	25	UD	24
移動力	6	NEXT	585
COST	218	設計○	開發○

宇 B／空 ー／陸 B／水上 C／水中 ー

機動新世紀ガンダムＸ

武器名	種類	攻撃力	射程	命中	消費EN	消費MP
ビームサーベル	サーベル	3700	1-1	100	12	0
ビームライフル	射撃Ｂ１	2800	3-4	85	12	0

特殊能力　飛行可能／Ｇビット

D.O.M.E.ビット

HP	12000	EN	60
UA	28	UD	28
移動力	6	NEXT	630
COST	248	設計×	開發○

宇 A / 空 — / 陸 — / 水上 — / 水中 —

武器名	種類	攻撃力	射程	命中	消費EN	消費MP
タックル	格闘	4000	1-1	90	10	0
ビームバズーカ[B2]						

機動新世紀ガンダムX

特殊能力 Gビット

GXビット

HP	11500	EN	60
UA	25	UD	27
移動力	6	NEXT	615
COST	236	設計×	開發○

宇 B / 空 B / 陸 — / 水上 C / 水中 —

武器名	種類	攻撃力	射程	命中	消費EN	消費MP
ビームサーベル	サーベル	3800	1-1	100	14	0
マシンキャノン	マシンガン	2500	2-3	95	20	0
MDサテライトキャノン	MAP	5000	—	—	30	0

機動新世紀ガンダムX

特殊能力 飛行可能/Gビット

GWビット

HP	10000	EN	60
UA	24	UD	21
移動力	6	NEXT	525
COST	180	設計×	開發○

宇 B / 空 B / 陸 — / 水上 D / 水中 —

武器名	種類	攻撃力	射程	命中	消費EN	消費MP
タックル	格闘	4000	1-1	90	10	0
マシンキャノン	マシンガン	2500	2-3	95	20	0
バスターライフル×2	射撃B1	2200	3-4	80	20	0

機動新世紀ガンダムX

特殊能力 飛行可能/Gビット

GTビット

HP	10000	EN	58
UA	21	UD	24
移動力	6	NEXT	510
COST	170	設計×	開發○

宇 C / 空 — / 陸 B / 水上 C / 水中 —

武器名	種類	攻撃力	射程	命中	消費EN	消費MP
タックル	格闘	4000	1-1	90	10	0
マシンキャノン	マシンガン	2500	2-3	95	20	0
インナーアームガトリング	マシンガン	4000	3-5	90	24	0
ミサイルランチャー[2発]	ミサイル	2000	2-4	60	14	0

機動新世紀ガンダムX

特殊能力 Gビット

サイコ・ハロ

HP	33000	EN	300
UA	55	UD	55
移動力	10	NEXT	999
COST	1637	設計○	開發○

宇 A / 空 A / 陸 A / 水上 A / 水中 A

武器名	種類	攻撃力	射程	命中	消費EN	消費MP
ハロ・パンチ	準サイコミュ	8000	1-3	0	60	60
メガ粒子砲×2	射撃B2	3000	3-5	70	30	0
ハロ・ビット	サイコミュ	5000	2-8	0	40	30
地ならし	MAP	12000	—	—	100	0

SDガンダム G GENERATION

特殊能力 Iフィールド/飛行可能/水上移動

ギャプラン改

HP	9800	EN	110
UA	22	UD	20
移動力	9	NEXT	525
COST	177	設計×	開發○

宇 B / 空 B / 陸 — / 水上 — / 水中 —

武器名	種類	攻撃力	射程	命中	消費EN	消費MP
バルカン砲	バルカン	1000	1-2	110	10	0
拡散ビーム砲	射撃B1	3500	3-4	100	24	0
ミサイル・ポッド[6発]	ミサイル	1400	5-6	50	16	0

SDガンダム G GENERATION

特殊能力 飛行可能

ザンスパイン

HP	12000	EN	100
UA	30	UD	28
移動力	7	NEXT	735
COST	315	設計○	開發○

宇 B / 空 B / 陸 B / 水上 C / 水中 —

武器名	種類	攻撃力	射程	命中	消費EN	消費MP
ビームファン	サーベル	3500	1-1	100	16	0
ビームライフル	射撃B1	3100	3-4	85	22	0
ティンクル・ビット	サイコミュ	4000	2-8	0	24	30
光の翼	MAP	14000	—	—	38	0

SDガンダム G GENERATION

特殊能力 光線盾防御/飛行可能/大気圏

デビルガンダムJr.

HP	26000	EN	300
UA	45	UD	46
移動力	6	NEXT	999
COST	992	設計	×
		開發	○

宇	B
空	ー
陸	B
水上	B
水中	ー

武器名	種類	攻撃力	射程	命中	消費EN	消費MP
メガデビルフラッシュ	射撃	6000	3-4	75	60	0
四天王ビット	必殺技	8000	2-8	90	80	30
DG細胞	MAP	8000	ー	ー	120	30
スレイブ・コントロール	MAP	0	ー	ー	120	60

SD ガンダム G GENERATION

特殊能力 DG細胞感染/大気圏突入/モビル・ファイター（MF）

ガンダムアクエリアス

HP	13100	EN	240
UA	28	UD	33
移動力	6	NEXT	750
COST	328	設計	×
		開發	○

宇	B
空	B
陸	C
水上	B
水中	ー

武器名	種類	攻撃力	射程	命中	消費EN	消費MP
ヒートロッド	格闘	3000	1-3	95	30	0
アンチMDウイルス	MAP	0	ー	ー	50	0
0	0					

SD ガンダム G GENERATION

特殊能力 盾防御/飛行可能/SFS搭乗

レオン［GU］

HP	10550	EN	90
UA	20	UD	24
移動力	5	NEXT	525
COST	177	設計	○
		開發	○

宇	B
空	ー
陸	B
水上	D
水中	ー

武器名	種類	攻撃力	射程	命中	消費EN	消費MP
ビームサーベル	サーベル	3700	1-1	100	12	0
マシンキャノン	マシンガン	2500	2-3	95	20	0

新機動戦記ガンダムWデュアルストーリー G-UNIT

特殊能力 SFS搭乗

レオール［GU］

HP	10550	EN	90
UA	22	UD	20
移動力	5	NEXT	510
COST	170	設計	○
		開發	○

宇	B
空	ー
陸	B
水上	D
水中	ー

武器名	種類	攻撃力	射程	命中	消費EN	消費MP
ロングビームランス	サーベル	4200	1-2	95	18	0

新機動戦記ガンダムWデュアルストーリー G-UNIT

特殊能力 SFS搭乗

レオス［GU］

HP	10550	EN	90
UA	21	UD	21
移動力	5	NEXT	510
COST	170	設計	○
		開發	○

宇	B
空	ー
陸	B
水上	D
水中	ー

武器名	種類	攻撃力	射程	命中	消費EN	消費MP
ビームサーベル	サーベル	3700	1-1	100	12	0
ビームライフル	射撃B1	2800	3-4	85	12	0

新機動戦記ガンダムWデュアルストーリー G-UNIT

特殊能力 SFS搭乗

メリクリウス・シュイヴァン

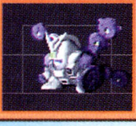

HP	12340	EN	140
UA	26	UD	30
移動力	6	NEXT	705
COST	293	設計	×
		開發	○

宇	B
空	ー
陸	B
水上	C
水中	ー

武器名	種類	攻撃力	射程	命中	消費EN	消費MP
ビームサーベル	サーベル	3700	1-1	100	12	0
ビームガン	射撃B1	2800	3-4	85	14	0
ディフェンサーネット	MAP	0	ー	ー	28	0

新機動戦記ガンダムWデュアルストーリー G-UNIT

特殊能力 プラネイトD防御/SFS搭乗

ヴァイエイト・シュイヴァン

HP	12340	EN	160
UA	30	UD	26
移動力	6	NEXT	660
COST	263	設計	×
		開發	○

宇	B
空	ー
陸	B
水上	C
水中	ー

武器名	種類	攻撃力	射程	命中	消費EN	消費MP
ダブルビームカノン	射撃B2	2100	4-5	65	40	0

新機動戦記ガンダムWデュアルストーリー G-UNIT

特殊能力 SFS搭乗

Dユニット［GU］

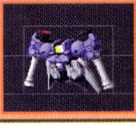

HP	6860	EN	60
UA	15	UD	13
移動力	4	NEXT	300
COST	73	設計	○
		開發	○

宇 B／空 —／陸 —／水上 —／水中 —

武器名	種類	攻撃力	射程	命中	消費EN	消費MP
ビームキャノン×2	射撃B1	1800	3-5	60	22	0
タックル	格闘	3500	1-1	90	8	0

新機動戦記ガンダムWデュアルストーリー G-UNIT

特殊能力 モビル・ドール機能（MD）

ガンダムバーンレプオス

HP	12600	EN	120
UA	30	UD	30
移動力	6	NEXT	705
COST	294	設計	×
		開發	○

宇 B／空 —／陸 B／水上 C／水中 —

武器名	種類	攻撃力	射程	命中	消費EN	消費MP
PXモードシステム起動		4500	1-2	0	30	30
パイソンクロー	格闘	3800	2-2	85	24	0
ラピッドショット	マシンガン	3500	2-4	90	16	0

新機動戦記ガンダムWデュアルストーリー G-UNIT

特殊能力 盾防御／SFS搭乗

ジェニス改［紅色］

HP	7550	EN	50
UA	15	UD	15
移動力	4	NEXT	330
COST	88	設計	×
		開發	×

宇 —／空 —／陸 A／水上 C／水中 —

武器名	種類	攻撃力	射程	命中	消費EN	消費MP
ビームサーベル	サーベル	3500	1-1	100	10	0
120mmマシンガン	マシンガン	2400	2-4	90	8	0

機動新世紀ガンダムX

特殊能力 SFS搭乗

ジム・カスタム［バニング］

HP	9800	EN	60
UA	20	UD	23
移動力	4	NEXT	360
COST	0	設計	×
		開發	×

宇 B／空 —／陸 B／水上 D／水中 —

武器名	種類	攻撃力	射程	命中	消費EN	消費MP
ビームサーベル	サーベル	3500	1-1	100	10	0
60mmバルカン砲	バルカン	1000	1-2	105	6	0
ジム・ライフル	マシンガン	2400	3-4	90	12	0

機動戦士ガンダム0083 STARDUST MEMORY

特殊能力 盾防御／SFS搭乗

ライノサラスA型

HP	12000	EN	160
UA	24	UD	20
移動力	4	NEXT	555
COST	198	設計	×
		開發	○

宇 —／空 —／陸 A／水上 —／水中 B

武器名	種類	攻撃力	射程	命中	消費EN	消費MP
アームマシンガン	マシンガン	2000	3-4	90	12	0
ヘビーマシンガン	マシンガン	2800	3-5	85	20	0
連装ミサイルランチャー［6発］	ミサイル	900	3-4	50	16	0
200mmキャノン砲	射撃	4800	4-5	75	20	0

機動戦士ガンダム外伝 コロニーの落ちた地で

特殊能力 水上移動

ライノサラスB型

HP	12000	EN	160
UA	28	UD	20
移動力	4	NEXT	585
COST	214	設計	×
		開發	○

宇 —／空 —／陸 A／水上 —／水中 B

武器名	種類	攻撃力	射程	命中	消費EN	消費MP
アームマシンガン	マシンガン	2000	3-4	90	12	0
ヘビーマシンガン	マシンガン	2800	3-5	85	20	0
連装ミサイルランチャー［6発］	ミサイル	900	3-4	50	16	0

機動戦士ガンダム外伝 コロニーの落ちた地で

特殊能力 バスト／水上移動

アッザム［灰色］

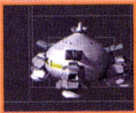

HP	11600	EN	104
UA	30	UD	28
移動力	7	NEXT	
COST	0	設計	×
		開發	×

宇 —／空 A／陸 —／水上 —／水中 —

武器名	種類	攻撃力	射程	命中	消費EN	消費MP
連装メガ粒子砲×2	射撃B2	2800	3-4	60	26	0
アッザムリーダー［灰色］	MAP	0	—	—	26	0

機動戦士ガンダム外伝 コロニーの落ちた地で

特殊能力

オアシス 741

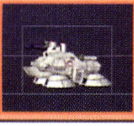

HP	6250	EN	24
UA	8	UD	17
移動力	7	NEXT	285
COST	0	設計 ×	開發 ×

宇 － / 空 － / 陸 A / 水上 － / 水中 A

武器名	種類	攻撃力	射程	命中	消費EN	消費MP
機銃	バルカン	1000	1-4	110	4	0

機動戦士ガンダム外伝 コロニーの落ちた地で

特殊能力 EWAC機能/水上移動

ゴッグ［黒色］

HP	7550	EN	50
UA	16	UD	21
移動力	4	NEXT	375
COST	0	設計 ×	開發 ×

宇 － / 空 － / 陸 C / 水上 A / 水中 －

武器名	種類	攻撃力	射程	命中	消費EN	消費MP
クロー	格闘	4000	1-1	90	16	0
魚雷［2発］	ミサイル	1400	2-4	60	10	0
メガ粒子砲×2	射撃B2	2800	4-5	60	24	0

機動戦士ガンダム外伝 コロニーの落ちた地で

特殊能力 SFS搭乗

ジム［灰色］

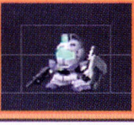

HP	6860	EN	50
UA	14	UD	14
移動力	4	NEXT	300
COST	0	設計 ×	開發 ×

宇 B / 空 － / 陸 B / 水上 D / 水中 －

武器名	種類	攻撃力	射程	命中	消費EN	消費MP
ビームサーベル	サーベル	3500	1-1	100	10	0
100mmマシンガン	マシンガン	2000	2-4	90	12	0
ハンドグレネード	グレネード	3000	2-3	60	24	0
ロケットランチャー	射撃	4500	4-5	75	16	0

機動戦士ガンダム外伝 コロニーの落ちた地で

特殊能力 盾防御/SFS搭乗

ジムキャノン［灰色］

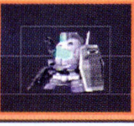

HP	6860	EN	50
UA	14	UD	14
移動力	4	NEXT	300
COST	0	設計 ×	開發 ×

宇 B / 空 － / 陸 B / 水上 D / 水中 －

武器名	種類	攻撃力	射程	命中	消費EN	消費MP
ビームサーベル	サーベル	3500	1-1	100	10	0
60mmバルカン砲	バルカン	1000	1-2	105	6	0
100mmマシンガン	マシンガン	2000	2-4	90	12	0
240mmキャノン	射撃	4900	4-5	75	18	0

機動戦士ガンダム外伝 コロニーの落ちた地で

特殊能力 盾防御/SFS搭乗

∀ガンダム［事件］

HP	11000	EN	120
UA	27	UD	27
移動力	5	NEXT	960
COST	0	設計 ×	開發 ×

宇 B / 空 － / 陸 B / 水上 D / 水中 －

武器名	種類	攻撃力	射程	命中	消費EN	消費MP
ビームサーベル	サーベル	4000	1-1	100	20	0
ビームライフル	射撃B1	3000	3-4	85	24	0
ハイパーハンマー	格闘	5000	5-5	65	28	0

∀ガンダム

特殊能力 盾防御/SFS搭乗/ナノ・スキン装備

量産型ガンキャノン［灰色］

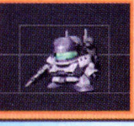

HP	7140	EN	60
UA	15	UD	19
移動力	4	NEXT	345
COST	0	設計 ×	開發 ×

宇 B / 空 － / 陸 B / 水上 － / 水中 －

武器名	種類	攻撃力	射程	命中	消費EN	消費MP
60mmバルカン砲	バルカン	1000	1-2	105	6	0
100mmマシンガン	マシンガン	2000	2-4	90	12	0
240mmキャノン砲×2	射撃	2800	4-5	65	24	0

機動戦士ガンダム外伝 コロニーの落ちた地で

特殊能力 SFS搭乗

Dガンダムサード

HP	11080	EN	80
UA	27	UD	26
移動力	5	NEXT	600
COST	227	設計 ×	開發 ○

宇 B / 空 － / 陸 B / 水上 C / 水中 －S

武器名	種類	攻撃力	射程	命中	消費EN	消費MP
ビームサーベル	サーベル	3800	1-1	100	14	0
Gブラストナックル	格闘	3000	1-1	95	12	0
ビームライフル	射撃B1	3000	3-4	85	16	0
シールドショット×2	射撃B1	2500	2-4	85	16	0

DF

特殊能力 盾防御/SFS搭乗

Dガンダムセカンド

HP	10150	EN	68
UA	24	UD	22
移動力	5	NEXT	525
COST	183	設計×	開發○

DF

宇 B / 空 ー / 陸 C / 水上 C / 水中 ー

武器名	種類	攻撃力	射程	命中	消費EN	消費MP
ビームサーベル	サーベル	3800	1-1	100	14	0
ビームライフル	射撃B1	2800	3-4	85	12	0
グレネードランチャー	グレネード	3000	2-3	60	20	0

特殊能力 盾防御/SFS搭乗

Dガンダムファースト

HP	8200	EN	60
UA	20	UD	16
移動力	4	NEXT	405
COST	116	設計○	開發○

DF

宇 B / 空 ー / 陸 C / 水上 C / 水中 ー

武器名	種類	攻撃力	射程	命中	消費EN	消費MP
ナックルクラッシャー	格闘	3500	2-2	90	18	0
ドリルガン	射撃	2500	3-3	85	12	0
有線爆弾	格闘	6000	1-1	95	30	0
マグネットアンカー	MAP	0	ー	ー	12	0

特殊能力 盾防御/SFS搭乗

GDキャノン

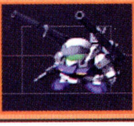

HP	8650	EN	64
UA	21	UD	20
移動力	5	NEXT	450
COST	137	設計×	開發○

DF

宇 B / 空 ー / 陸 B / 水上 ー / 水中 ー

武器名	種類	攻撃力	射程	命中	消費EN	消費MP
100mmマシンガン	マシンガン	2000	2-4	90	12	0
肩部ライフル砲×2	射撃	2800	4-5	65	26	0

特殊能力 SFS搭乗

GDストライカー

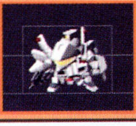

HP	8700	EN	64
UA	20	UD	21
移動力	5	NEXT	450
COST	141	設計×	開發○

DF

宇 B / 空 ー / 陸 B / 水上 ー / 水中 ー

武器名	種類	攻撃力	射程	命中	消費EN	消費MP
ビームサーベル	サーベル	3800	1-1	100	14	0
シールドマシンガン	マシンガン	2400	2-4	90	8	
ハンドグレネード	グレネード	3000	2-3	60	24	0
ビームライフル	射撃B1	2800	3-4	85	12	0

特殊能力 盾防御/SFS搭乗

ガザW

HP	9450	EN	60
UA	24	UD	22
移動力	5	NEXT	510
COST	175	設計×	開發○

DF

宇 B / 空 B / 陸 C / 水上 ー / 水中 ー

武器名	種類	攻撃力	射程	命中	消費EN	消費MP
ビームサーベル	サーベル	3500	1-1	100	10	0
ナックルバスター	射撃B1	2600	2-3	85	10	0

特殊能力 飛行可能/SFS搭乗

ガザB

HP	7100	EN	46
UA	15	UD	14
移動力	4	NEXT	315
COST	80	設計×	開發○

DF

宇 B / 空 ー / 陸 C / 水上 ー / 水中 ー

武器名	種類	攻撃力	射程	命中	消費EN	消費MP
ビームサーベル	サーベル	3500	1-1	100	10	0
ショルダーバスター	射撃B1	2500	3-4	65	8	0

特殊能力 SFS搭乗

クェル・ドーガ

HP	10120	EN	60
UA	21	UD	21
移動力	5	NEXT	495
COST	163	設計×	開發○

DF

宇 B / 空 ー / 陸 B / 水上 C / 水中 ー

武器名	種類	攻撃力	射程	命中	消費EN	消費MP
ヒートナイフ	格闘	3200	1-1	95	12	0
ビームライフル	射撃B1	2800	3-4	85	12	0

特殊能力 SFS搭乗

マヒロー

HP	10900	EN	72
UA	25	UD	25
移動力	5	NEXT	600
COST	224	設計〇	開發〇

∀ガンダム

宇	空	陸	水上	水中
B	B	D	C	ー

武器名	種類	攻撃力	射程	命中	消費EN	消費MP
ヒートホーク	格闘	3600	1-1	95	16	0
メガ粒子砲	射撃B2	4000	3-4	75	20	0

特殊能力 盾防御/飛行可能/SFS搭乗

グザ

HP	9600	EN	56
UA	22	UD	22
移動力	4	NEXT	480
COST	158	設計×	開發〇

DF

宇	空	陸	水上	水中
C	ー	D	ー	ー

武器名	種類	攻撃力	射程	命中	消費EN	消費MP
タックル	格闘	3500	1-1	90	8	0
ビームガン×2	射撃B1	1800	3-4	65	16	0

特殊能力 SFS搭乗

ザクヘッド

HP	4500	EN	32
UA	8	UD	8
移動力	3	NEXT	150
COST	29	設計〇	開發〇

DF

宇	空	陸	水上	水中
C	ー	ー	ー	ー

武器名	種類	攻撃力	射程	命中	消費EN	消費MP
タックル	格闘	3500	1-1	90	8	0

特殊能力 SFS搭乗

ドーガ

HP	11850	EN	80
UA	26	UD	21
移動力	5	NEXT	585
COST	212	設計×	開發〇

DF

宇	空	陸	水上	水中
B	ー	B	ー	ー

武器名	種類	攻撃力	射程	命中	消費EN	消費MP
ビームサーベル	サーベル	3700	1-1	100	12	0
ハンドランチャー×2	射撃B2	2500	2-3	60	16	0
ピクセル・ビット	サイコミュ	3200	2-8	0	20	30

特殊能力 SFS搭乗

バージム

HP	9670	EN	68
UA	22	UD	22
移動力	4	NEXT	480
COST	159	設計〇	開發〇

DF

宇	空	陸	水上	水中
B	ー	B	D	ー

武器名	種類	攻撃力	射程	命中	消費EN	消費MP
ビームサーベル	サーベル	3700	1-1	100	12	0
ビームライフル	射撃B1	2800	3-4	85	12	0

特殊能力 SFS搭乗

Ξガンダム

HP	16000	EN	140
UA	32	UD	32
移動力	8	NEXT	855
COST	419	設計×	開發〇

機動戦士ガンダム 閃光のハサウェイ

宇	空	陸	水上	水中
A	A	B	C	ー

武器名	種類	攻撃力	射程	命中	消費EN	消費MP
ビームサーベル	サーベル	3900	1-1	100	16	0
バルカン砲	バルカン	1000	1-2	110	10	0
ビームライフル	射撃B1	3100	3-4	85	22	0
ファンネルミサイル	サイコミュ	4000	2-8	0	28	30

特殊能力 盾防御/飛行可能

グスタフ・カール

HP	9550	EN	70
UA	22	UD	22
移動力	4	NEXT	495
COST	162	設計×	開發〇

機動戦士ガンダム 閃光のハサウェイ

宇	空	陸	水上	水中
B	ー	B	D	ー

武器名	種類	攻撃力	射程	命中	消費EN	消費MP
ビームサーベル	サーベル	3700	1-1	100	12	0
ビームライフル	射撃B1	2800	3-4	85	12	0
グレネードランチャー	グレネード	3000	2-3	60	22	
バルカン砲	バルカン	1000	1-2	110	10	0

特殊能力 盾防御/SFS搭乗

ペーネロペー

HP	16000	EN	140
UA	32	UD	32
移動力	8	NEXT	840
COST	407	設計	×
		開發	○

宇	A
空	A
陸	C
水上	C
水中	—

武器名	種類	攻撃力	射程	命中	消費EN	消費MP
ビームサーベル	サーベル	3900	1-1	100	16	0
バルカン砲	バルカン	1000	1-2	110	10	0
ビームライフル	射撃B1	3100	3-4	85	22	0
ファンネルミサイル	サイコミュ	4000	2-8	0	28	30

機動戦士ガンダム 閃光のハサウェイ

特殊能力 飛行可能

メッサー

HP	9780	EN	70
UA	22	UD	22
移動力	4	NEXT	495
COST	166	設計	○
		開發	○

ヴ	B
空	—
陸	B
水上	D
水中	—

武器名	種類	攻撃力	射程	命中	消費EN	消費MP
ビームサーベル	サーベル	3700	1-1	100	12	0
バルカン砲	バルカン	1000	1-2	110	10	0
ビームライフル	射撃B1	2800	3-4	85	12	0
タックル	格闘	3500	1-1	90	12	0

機動戦士ガンダム 閃光のハサウェイ

特殊能力 盾防御／ＳＦＳ搭乗

ＲＦアッザム

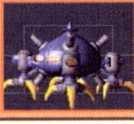

HP	12880	EN	124
UA	33	UD	30
移動力	8	NEXT	780
COST	351	設計	○
		開發	○

宇	A
空	—
陸	—
水上	—
水中	—

武器名	種類	攻撃力	射程	命中	消費EN	消費MP
クロー	格闘	4000	1-1	90	16	0
連装メガ粒子砲×2	射撃B2	2800	3-4	60	26	0
対空ミサイルランチャー	ミサイル	1000	1-2	55	24	0

機動戦士ガンダムF90

特殊能力 フィールド

ＲＦギャン

HP	12380	EN	80
UA	27	UD	26
移動力	5	NEXT	645
COST	254	設計	○
		開發	○

宇	B
空	—
陸	B
水上	C
水中	—

武器名	種類	攻撃力	射程	命中	消費EN	消費MP
ビームソード	サーベル	3800	1-1	100	16	0
ヒートロッド	電流	3900	1-3	95	16	0

機動戦士ガンダムF90

特殊能力 盾防御／ＳＦＳ搭乗

ＳＴガン

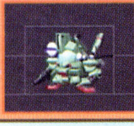

HP	9000	EN	60
UA	21	UD	21
移動力	4	NEXT	465
COST	146	設計	○
		開發	○

宇	B
空	—
陸	B
水上	D
水中	—

武器名	種類	攻撃力	射程	命中	消費EN	消費MP
100mmマシンガン	マシンガン	2000	2-4	90	12	0

機動戦士ガンダムF90

特殊能力 ＥＷＡＣ機能／ＳＦＳ搭乗

シド専用ギラドーガ改

HP	10440	EN	60
UA	23	UD	23
移動力	4	NEXT	495
COST	0	設計	×
		開發	×

宇	B
空	—
陸	B
水上	D
水中	—

武器名	種類	攻撃力	射程	命中	消費EN	消費MP
ビームソードアックス	格闘	3900	1-1	95	12	0
シュツルムファウスト	射撃	5000	3-3	60	24	0
ビームマシンガン	マシンガン	2800	2-4	85	10	0
グレネードランチャー	グレネード	3000	2-3	60	20	0

機動戦士ガンダムF90

特殊能力 ダミー搭載／盾防御／ＳＦＳ搭乗

ガンダムＦ９０［紅色］

HP	11970	EN	104
UA	28	UD	28
移動力	5	NEXT	675
COST	0	設計	×
		開發	×

宇	B
空	—
陸	B
水上	C
水中	—

武器名	種類	攻撃力	射程	命中	消費EN	消費MP
ビームサーベル	サーベル	3900	1-1	100	16	0
60mmバルカン砲	バルカン	1000	1-2	105	6	0
グレネードランチャー	グレネード	3000	2-3	60	20	0
ビームマシンガン	マシンガン	2800	2-4	85	10	0

機動戦士ガンダムF90

特殊能力 ＳＦＳ搭乗／Ｃ．Ａチップ搭載

ガンダムF90［黒色］

HP	11970	EN	104
UA	28	UD	28
移動力	5	NEXT	675
COST	0	設計×	開發×

宇 B / 空 ー / 陸 B / 水上 C / 水中 ー

武器名	種類	攻撃力	射程	命中	消費EN	消費MP
ビームサーベル	サーベル	3900	1-1	100	16	0
60mmバルカン砲	バルカン	1000	1-2	105	6	0
ビームライフル	射撃B1	3100	3-4	85	22	0

機動戦士ガンダムF90

特殊能力 SFS搭乗／C．Aチップ搭載

謎の機体

HP	12000	EN	66
UA	21	UD	21
移動力	4	NEXT	510
COST	0	設計×	キュ×

宇 B / 空 ー / 陸 ー / 水上 ー / 水中 ク

武器名	種類	攻撃力	射程	命中	消費EN	消費MP
ビームサーベル	サーベル	3900	1-1	100	16	0
デュアルビームガン×2	射撃B1	1800	3-4	60	16	0
ヘビーマシンガン	マシンガン	2800	3-5	85	20	0
ショットランサー	射撃	5000	4-5	90	30	0

S機動戦士ガンダムF91

特殊能力 光線盾防御／SFS搭乗

アビジョ

HP	10550	EN	64
UA	27	UD	18
移動力	7	NEXT	555
COST	199	設計○	開發○

宇 A / 空 A / 陸 C / 水上 C / 水中 ー

武器名	種類	攻撃力	射程	命中	消費EN	消費MP
ニードルガン	射撃	2800	2-4	85	16	0

機動戦士クロスボーンガン

特殊能力 飛行可能／SFS搭乗／ステルスSYSTEM

ヴァゴン

HP	10180	EN	64
UA	20	UD	23
移動力	6	NEXT	510
COST	176	設計○	開發○

宇 B / 空 B / 陸 A / 水上 B / 水中 ー

武器名	種類	攻撃力	射程	命中	消費EN	消費MP
地ならしビームライフル	射撃B1	2800	3-4	85	12	0

機動戦士クロスボーンガン

特殊能力

エレゴレラ

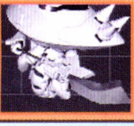

HP	12800	EN	140
UA	35	UD	35
移動力	5	NEXT	735
COST	320	設計×	開發○

宇 A / 空 ー / 陸 ー / 水上 ー / 水中 ー

武器名	種類	攻撃力	射程	命中	消費EN	消費MP
大型ヒートナギナタ	サーベル	3800	2-2	100	24	0
テールアタック	格闘	4000	1-1	90	20	0
テールキャノン	射撃B1	4000	3-5	75	36	0
メガ粒子砲	射撃B2	4000	4-5	75	30	0

機動戦士クロスボーンガンダム

特殊能力

エレバド

HP	10480	EN	64
UA	23	UD	23
移動力	5	NEXT	555
COST	200	設計○	開發○

宇 B / 空 B / 陸 C / 水上 D / 水中 ー

武器名	種類	攻撃力	射程	命中	消費EN	消費MP
クロー	格闘	4000	1-1	90	16	0
ビームサーベル	サーベル	3800	1-1	100	14	0
マシンガン	マシンガン	2400	2-4	90	16	0

機動戦士クロスボーンガン

特殊能力 EWAC機能／飛行可能／SFS搭乗／ステルスSYSTEM

エレファンテ

HP	12260	EN	136
UA	35	UD	33
移動力	6	NEXT	765
COST	348	設計×	開發○

宇 A / 空 ー / 陸 ー / 水上 ー / 水中 ー

武器名	種類	攻撃力	射程	命中	消費EN	消費MP
フレキシブル・ノーズキャノン	射撃B2	4500	3-5	75	40	
拡散ビーム砲	射撃B1	3500	4-5	100	28	0
ビット	サイコミュ	3200	2-8	0	20	30

機動戦士クロスボーンガンダム

特殊能力 フィールド

カングリジョ 776

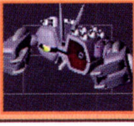

HP	11580	EN	110
UA	30	UD	25
移動力	6	NEXT	645
COST	250	設計 ○	開發 ○

宇	A
空	C
陸	—
水上	B
水中	—

武器名	種類	攻撃力	射程	命中	消費EN	消費MP
クロー	格闘	4000	1-1	90	16	0
対空機銃	バルカン	1000	1-2	105	6	0
ビームガン	射撃B 1	2800	3-4	85	14	0
大型メガ粒子砲	射撃B 2	4500	3-5	75	40	0

機動戦士クロスボーンガンダム

特殊能力 飛行可能

クァバーゼ［ＭＳ］

HP	11860	EN	108
UA	27	UD	26
移動力	5	NEXT	660
COST	264	設計 ○	開發 ○

宇	B
空	C
陸	B
水上	C
水中	—

武器名	種類	攻撃力	射程	命中	消費EN	消費MP
スネークハンド	格闘	3900	1-2	95	18	0
ビームカッター	射撃	4000	3-4	85	30	0
メガ粒子砲	射撃B 2	4000	4-5	75	30	0

機動戦士クロスボーンガンダム

特殊能力 飛行可能 変形可能／ＳＦＳ搭乗

クロスボーンガンダムＸ１［斗薎］

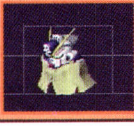

HP	12120	EN	126
UA	30	UD	29
移動力	6	NEXT	780
COST	349	設計 ○	開發 ○

宇	A
空	—
陸	A
水上	C
水中	—

武器名	種類	攻撃力	射程	命中	消費EN	消費MP
ヒートダガー	格闘	3500	1-1	95	20	0
ビームザンバー	サーベル	4000	1-1	100	22	0
ザンバスター	射撃B 1	3100	3-4	85	24	0
グレネードランチャー	グレネード	4000	2-3	60	30	0

機動戦士クロスボーンガンダム

特殊能力 光線盾防御／大気圏突入／コアSYSTEM/ＳＦＳ搭乗／Ａ．Ｂ．Ｃ．マント装備

クロスボーンガンダムＸ１改［斗薎］

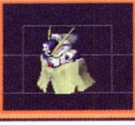

HP	12120	EN	126
UA	31	UD	29
移動力	6	NEXT	780
COST	355	設計 ×	開發 ○

宇	A
空	—
陸	A
水上	C
水中	—

武器名	種類	攻撃力	射程	命中	消費EN	消費MP
ヒートダガー	格闘	3500	1-1	95	20	0
ビームザンバー	サーベル	4000	1-1	100	22	0
ザンバスター	射撃B 1	3100	3-4	85	24	0
スクリュー・ウェッブ	格闘	3900	2-3	95	26	0

機動戦士クロスボーンガンダム

特殊能力 光線盾防御／大気圏突入／コアSYSTEM/ＳＦＳ搭乗／Ａ．Ｂ．Ｃ．マント装備

クロスボーンガンダムＸ２［斗薎］

HP	12120	EN	126
UA	30	UD	29
移動力	6	NEXT	780
COST	349	設計 ○	開發 ○

宇	A
空	—
陸	A
水上	C
水中	—

武器名	種類	攻撃力	射程	命中	消費EN	消費MP
ショットランサー	格闘	3500	1-1	95	10	0
ビームザンバー	サーベル	4000	1-1	100	22	0
ザンバスター	射撃B 1	3100	3-4	85	24	0
バスターランチャー	射撃B 2	6000	5-6	75	36	0

機動戦士クロスボーンガンダム

特殊能力 光線盾防御／大気圏突入／コアSYSTEM/ＳＦＳ搭乗／Ａ．Ｂ．Ｃ．マント装備

クロスボーンガンダムＸ２改

HP	12120	EN	126
UA	31	UD	29
移動力	6	NEXT	720
COST	307	設計 ×	開發 ○

宇	A
空	—
陸	A
水上	C
水中	—

武器名	種類	攻撃力	射程	命中	消費EN	消費MP
ショットランサー	格闘	3500	1-1	95	10	0
ビームザンバー	サーベル	4000	1-1	100	22	0
ザンバスター	射撃B 1	3100	3-4	85	24	0
バスターランチャー	射撃B 2	6000	5-6	75	36	0

機動戦士クロスボーンガンダム

特殊能力 光線盾防御／大気圏突入／ＳＦＳ搭乗

クロスボーンガンダムＸ３

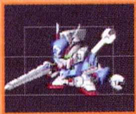

HP	12500	EN	130
UA	33	UD	30
移動力	6	NEXT	810
COST	382	設計 ×	開發 ○

宇	A
空	—
陸	A
水上	C
水中	—

武器名	種類	攻撃力	射程	命中	消費EN	消費MP
ムラマサブラスター	サーベル	4000	1-1	100	22	0
B・ムラマサブラスター	サーベル	5000	1-1	100	30	0
ガトリングガン	マシンガン	2400	2-4	90	10	0
ブラスターガン	射撃B 1	3100	3-4	85	24	0

機動戦士クロスボーンガンダム

特殊能力 フィールド／大気圏突入／コアSYSTEM/ＳＦＳ搭乗

コア・ファイター［X1］

HP	7150	EN	32
UA	14	UD	10
移動力	7	NEXT	780
COST	0	設計×	開發×

宇 A / 空 A / 陸 ― / 水上 ― / 水中 ―

武器名	種類	攻撃力	射程	命中	消費EN	消費MP
ビームガン×2	射撃B1	1800	3-4	65	16	0

機動戦士クロスボーンガンダム
特殊能力 飛行可能

クァバーゼ［MA］

HP	11860	EN	108
UA	27	UD	26
移動力	6	NEXT	660
COST	0	設計○	開發×

宇 A / 空 A / 陸 ― / 水上 ― / 水中 ―

武器名	種類	攻撃力	射程	命中	消費EN	消費MP
メガ粒子砲	射撃B2	4000	4-5	75	30	0

機動戦士クロスボーンガンダム
特殊能力 飛行可能／変形可能

コア・ファイター［X2］

HP	7150	EN	32
UA	14	UD	10
移動力	7	NEXT	780
COST	0	設計×	開發×

宇 A / 空 A / 陸 ― / 水上 ― / 水中 ―

武器名	種類	攻撃力	射程	命中	消費EN	消費MP
ビームガン×2	射撃B1	1800	3-4	65	16	0

機動戦士クロスボーンガンダム
特殊能力 飛行可能

量産型クァバーゼ

HP	11000	EN	90
UA	24	UD	23
移動力	5	NEXT	555
COST	202	設計×	開發○

宇 A / 空 A / 陸 ― / 水上 ― / 水中 ―

武器名	種類	攻撃力	射程	命中	消費EN	消費MP
スネークハンド	格闘	3900	1-2	95	18	0
ビームガン	射撃B1	2500	3-4	65	10	0
メガ粒子砲	射撃B2	4000	4-5	75	30	0

機動戦士クロスボーンガンダム
特殊能力 飛行可能

コア・ファイター［X3］

HP	7150	EN	32
UA	14	UD	10
移動力	7	NEXT	840
COST	0	設計×	開發×

宇 A / 空 A / 陸 ― / 水上 ― / 水中 ―

武器名	種類	攻撃力	射程	命中	消費EN	消費MP
ビームガン×2	射撃B1	1800	3-4	65	16	0

機動戦士クロスボーンガン
特殊能力 飛行可能

ゾンド・ゲー

HP	8900	EN	66
UA	18	UD	18
移動力	4	NEXT	420
COST	129	設計×	開發○

宇 B / 空 ― / 陸 B / 水上 D / 水中 ―

武器名	種類	攻撃力	射程	命中	消費EN	消費MP
ビームサーベル	サーベル	3900	1-1	100	16	0
ビームライフル	射撃B1	2500	3-4	85	10	0

機動戦士クロスボーンガンダム
特殊能力 光線盾防御／ＳＦＳ搭乗

ディオナ

HP	10450	EN	60
UA	21	UD	21
移動力	4	NEXT	495
COST	165	設計×	開發○

宇 B / 空 ― / 陸 B / 水上 D / 水中 ―

武器名	種類	攻撃力	射程	命中	消費EN	消費MP
ビームライフル	射撃B1	2800	3-4	85	12	0

機動戦士クロスボーンガンダム
特殊能力 ＳＦＳ搭乗

ディビニダド

HP	60000	EN	200
UA	45	UD	15
移動力	4	NEXT	999
COST	1626	設計○	開發○

宇	空	陸	水上	水中
A	A	—	C	—

武器名	種類	攻撃力	射程	命中	消費EN	消費MP
中型ビーム砲	射撃B1	3000	3-4	85	20	0
超大型ビーム砲	射撃B2	4500	4-5	75	40	0
フェザーファンネル	サイコミュ	4000	2-8	0	28	30
核弾頭ミサイル	MAP	30000	120	0	0	0

機動戦士クロスボーンガンダム

特殊能力 フィールド/飛行可能/大気圏突入

トトゥガ

HP	13200	EN	114
UA	27	UD	42
移動力	3	NEXT	765
COST	345	設計○	開發○

宇	空	陸	水上	水中
B	—	B	—	—

武器名	種類	攻撃力	射程	命中	消費EN	消費MP
タックル	格闘	3500	1-1	90	12	0

機動戦士クロスボーンガンダム

特殊能力 高速硬化気体/光線盾防御/SFS搭乗

ノーティラス

HP	12200	EN	120
UA	30	UD	33
移動力	7	NEXT	690
COST	285	設計○	開發○

宇	空	陸	水上	水中
A	—	—	—	—

武器名	種類	攻撃力	射程	命中	消費EN	消費MP
大型ビーム砲	射撃B2	4500	3-5	75	40	0
高振動ワイヤー	射撃	4000	1-3	100	20	0

機動戦士クロスボーンガンダム

特殊能力

バタラ

HP	9150	EN	68
UA	18	UD	19
移動力	4	NEXT	450
COST	144	設計×	開發○

宇	空	陸	水上	水中
B	B	D	C	—

武器名	種類	攻撃力	射程	命中	消費EN	消費MP
ビームサーベル	サーベル	3900	1-1	100	16	0
ビームライフル	射撃B1	2800	3-4	85	12	0

機動戦士クロスボーンガンダム

特殊能力 光線盾防御/飛行可能/SFS搭乗

フリント

HP	11480	EN	100
UA	24	UD	24
移動力	5	NEXT	615
COST	233	設計×	開發○

宇	空	陸	水上	水中
B	C	B	D	—

武器名	種類	攻撃力	射程	命中	消費EN	消費MP
ビームザンバー	サーベル	4000	1-1	100	22	0
ヒートダガー	格闘	3500	1-1	95	20	0
120mmマシンガン	マシンガン	2800	2-4	90	12	0

機動戦士クロスボーンガンダム

特殊能力 光線盾防御/飛行可能/SFS搭乗

ペズ・バタラ

HP	9750	EN	66
UA	23	UD	19
移動力	5	NEXT	480
COST	157	設計×	開發○

宇	空	陸	水上	水中
A	—	—	—	—

武器名	種類	攻撃力	射程	命中	消費EN	消費MP
ビームアックス	射撃B1	2800	3-4	85	12	0

機動戦士クロスボーンガンダム

特殊能力 SFS搭乗

133式ボール

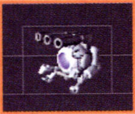

HP	7570	EN	44
UA	17	UD	16
移動力	3	NEXT	345
COST	91	設計○	開發○

宇	空	陸	水上	水中
A	—	—	—	—

武器名	種類	攻撃力	射程	命中	消費EN	消費MP
タックル	格闘	3500	1-1	90	8	0
30mmバルカン砲	バルカン	800	1-2	105	4	0

機動戦士クロスボーンガンダム

特殊能力

バーンズ専用バタラ 797

HP	10230	EN	68
UA	18	UD	19
移動力	4	NEXT	450
COST	0	設計 ×	開發 ×

宇 B / 空 B / 陸 D / 水上 C / 水中 —

武器名	種類	攻擊力	射程	命中	消費EN	消費MP
ビームサーベル	サーベル	3900	1-1	100	16	0
ビームライフル	射擊B1	2800	3-4	85	12	0

機動戦士クロスボーンガンダム

特殊能力 光線盾防御 / 飛行可能 / SFS搭乗

ハリソン専用ガンダムF91

HP	13000	EN	120
UA	32	UD	32
移動力	6	NEXT	780
COST	0	設計 ×	開發 ×

宇 B / 空 C / 陸 B / 水上 C / 水中 —

武器名	種類	攻擊力	射程	命中	消費EN	消費MP
ビームサーベル	サーベル	4000	1-1	100	24	0
60mmバルカン砲	バルカン	1000	1-2	105	6	0
ビームライフル	射擊B1	3100	3-4	85	22	0
ヴェスバー×2	射擊B2	2500	3-5	60	40	0

機動戦士クロスボーンガンダム

特殊能力 バイオ搭載 / 光線盾防御 / 飛行可能 / SFS搭乗

グロムリン［戦闘形態］

HP	18000	EN	132
UA	35	UD	34
移動力	5	NEXT	915
COST	471	設計 ×	開發 ○

宇 A / 空 — / 陸 — / 水上 — / 水中 —

武器名	種類	攻擊力	射程	命中	消費EN	消費MP
アンカーレッグ	格闘	4500	1-2	75	32	0
拡散ビーム砲	射擊B1	3500	3-4	100	24	0
有線ヘッドビーム	準サイコミュ	3500	3-7	0	20	30
ヴァリアブルメガランチャー	MAP	6500	44	0	0	0

EJ2

特殊能力 変形可能 / ステルスSYSTEM

Ez8　HMC

HP	8800	EN	60
UA	21	UD	18
移動力	6	NEXT	435
COST	136	設計 ×	開發 ○

宇 A / 空 — / 陸 D / 水上 D / 水中 —

武器名	種類	攻擊力	射程	命中	消費EN	消費MP
ビームサーベル	サーベル	3500	1-1	100	10	0
60mmバルカン砲	バルカン	1000	1-2	105	6	0
ビームスプレーガン監	射擊B1	2600	3-4	90	20	0

EJ2

特殊能力 SFS搭乗

ドム・バインニヒツ

HP	8500	EN	60
UA	19	UD	20
移動力	7	NEXT	435
COST	130	設計 ×	開發 ○

宇 A / 空 — / 陸 — / 水上 — / 水中 —

武器名	種類	攻擊力	射程	命中	消費EN	消費MP
ヒートサーベル	サーベル	3000	1-1	95	8	0
拡散ビーム砲	射擊B1	3500	2-3	100	20	0
シュツルムファウスト	射擊	5000	3-3	60	24	0
ラケーテン・バズ	射擊	4600	4-5	75	20	0

EJ2

特殊能力

NT試験用ジム　ジャグラー

HP	7300	EN	60
UA	16	UD	20
移動力	4	NEXT	390
COST	115	設計 ○	開發 ○

宇 B / 空 — / 陸 C / 水上 D / 水中 —

武器名	種類	攻擊力	射程	命中	消費EN	消費MP
60mmバルカン砲	バルカン	1000	1-2	105	6	0
90mmマシンガン	マシンガン	1800	2-4	90	10	0
ボール射出	射擊B1	1500	3-5	50	20	0

EJ2

特殊能力 SFS搭乗 /FA SYSTEM

ノーベルガンダム［事件］

HP	11240	EN	180
UA	25	UD	25
移動力	6	NEXT	585
COST	0	設計 ×	開發 ×

宇 B / 空 — / 陸 A / 水上 B / 水中 —

武器名	種類	攻擊力	射程	命中	消費EN	消費MP
バルカン砲	バルカン	800	1-2	110	20	0
ビームリボン	格闘	3600	2-2	95	36	0
ビームフラフープ	射擊	3000	3-5	85	30	0

機動武闘伝Gガンダム

特殊能力 バーサーカーSYSTEM搭載 / SFS搭乗 / モビル・ファイター（MF）

ノーベルガンダム［狂暴化］

HP	11240	EN	180
UA	30	UD	30
移動力	6	NEXT	585
COST	0	設計×	開發×

機動武闘伝Gガンダム

宇 B / 空 ー / 陸 A / 水上 B / 水中 ー

武器名	種類	攻撃力	射程	命中	消費EN	消費MP
バルカン砲	バルカン	800	1-2	110	20	0
バーサーカーラッシュ	必殺技	6000	1-1	90	50	60
ビームフラフープ×4	射撃	1200	3-5	65	40	0

特殊能力 バーサーカーSYSTEM搭載/ＳＦＳ搭乗/モビル・ファイター（ＭＦ）

ズサン

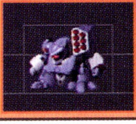

HP	10500	EN	60
UA	25	UD	23
移動力	6	NEXT	555
COST	195	設計×	開發○

∀ガンダム

宇 B / 空 ー / 陸 B / 水上 C / 水中 ー

武器名	種類	攻撃力	射程	命中	消費EN	消費MP
パンチ	格闘	3600	1-1	90	10	0
アンカーワイヤー	格闘	3800	2-2	85	16	0
連装ミサイル［6発］	ミサイル	1000	4-5	55	12	0

特殊能力 ＳＦＳ搭乗/モビル・ドール機能（ＭＤ）

バンディット

HP	13000	EN	90
UA	29	UD	29
移動力	5	NEXT	690
COST	281	設計○	開發○

∀ガンダム

宇 B / 空 ー / 陸 B / 水上 C / 水中 ー

武器名	種類	攻撃力	射程	命中	消費EN	消費MP
ビームサーベル	サーベル	3800	1-1	100	20	0
シェイバーミサイル	ミサイル	4000	2-2	90	30	0
連装ミサイル［6発］	ミサイル	1000	4-5	55	12	0
ワイヤークローミサイル	ミサイル	3600	3-3	95	28	0

特殊能力 ＳＦＳ搭乗

シャッフル・ハート［ＭＡ］

HP	11500	EN	180
UA	27	UD	27
移動力	7	NEXT	630
COST	0	設計×	開發×

∀ガンダム

宇 A / 空 A / 陸 ー / 水上 ー / 水中 ー

武器名	種類	攻撃力	射程	命中	消費EN	消費MP
タックル	格闘	4000	1-1	90	20	0

特殊能力 飛行可能/変形可能/モビル・ファイター（ＭＦ）

シャッフル・ハート［ＭＳ］

HP	11500	EN	180
UA	27	UD	27
移動力	5	NEXT	630
COST	247	設計×	開發○

機動武闘伝Gガンダム

宇 A / 空 ー / 陸 A / 水上 B / 水中 ー

武器名	種類	攻撃力	射程	命中	消費EN	消費MP
格闘	格闘	3000	1-1	100	12	0
ハートクロス	格闘	3600	1-2	105	20	0
ビーム砲	射撃Ｂ１	2500	2-4	85	16	0
ハートフルフィンガー	必殺技	6000	1-2	90	40	30

特殊能力 変形可能 ＳＦＳ搭乗/モビル・ファイター（ＭＦ）

スコーピオ［ＭＡ］

HP	12250	EN	120
UA	28	UD	28
移動力	7	NEXT	675
COST	280	設計×	開發○

WBOP

宇 A / 空 A / 陸 ー / 水上 ー / 水中 ー

武器名	種類	攻撃力	射程	命中	消費EN	消費MP
クロー	格闘	4000	1-1	90	16	0
ベイオネットライフル×2	射撃Ｂ１	2500	3-4	65	24	0
ヒートロッド	格闘	3000	1-3	95	30	0

特殊能力 飛行可能/ＢＷＳ

スコーピオ［ＭＳ］

HP	12250	EN	120
UA	28	UD	28
移動力	6	NEXT	675
COST	0	設計×	開發×

WBOP

宇 B / 空 ー / 陸 B / 水上 C / 水中 ー

武器名	種類	攻撃力	射程	命中	消費EN	消費MP
ベイオネットサーベル	サーベル	3900	1-1	100	16	0
ベイオネットライフル	射撃Ｂ１	3000	3-4	85	18	0
マイクロミサイル	ミサイル	600	3-5	50	32	0

特殊能力 光線盾防御/ＳＦＳ搭乗

高機動型リーオー

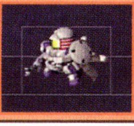

HP	6860	EN	68
UA	14	UD	14
移動力	6	NEXT	315
COST	82	設計×	開發○

新機動戦記ガンダムW

宇 ー / 空 ー / 陸 A / 水上 ー / 水中 A

武器名	種類	攻撃力	射程	命中	消費EN	消費MP
ビームサーベル	サーベル	3800	1-1	100	14	0
105mmライフル	マシンガン	2400	2-4	90	16	0

特殊能力 盾防御/水上移動

ビルゴ

HP	11680	EN	94
UA	24	UD	24
移動力	5	NEXT	615
COST	231	設計×	開發○

WBOP

宇 A / 空 ー / 陸 C / 水上 D / 水中 ー

武器名	種類	攻撃力	射程	命中	消費EN	消費MP
ビームサーベル	サーベル	3000	1-1	100	14	0
ビームキャノン	射撃B1	3500	4-5	60	20	0
ビームキャノン	射撃B2	4500	4-5	60	40	0

特殊能力 プラネイトD防御/モビル・ドール機能（MD）

ガンダムアシュタロン［MA］

HP	11850	EN	150
UA	27	UD	26
移動力	3	NEXT	660
COST	0	設計×	開發×

機動新世紀ガンダムX

宇 A / 空 A / 陸 ー / 水上 ー / 水中 ー

武器名	種類	攻撃力	射程	命中	消費EN	消費MP

特殊能力

GファルコンDX［MA］

HP	14200	EN	242
UA	33	UD	30
移動力	8	NEXT	825
COST	0	設計○	開發×

機動新世紀ガンダムX

宇 A / 空 A / 陸 ー / 水上 ー / 水中 ー

武器名	種類	攻撃力	射程	命中	消費EN	消費MP
バルカン砲	バルカン	800	1-2	110	20	0
赤外線ホーミングミサイル	ミサイル	1000	4-5	50	40	0
拡散ビーム砲	射撃B1	3500	3-4	100	24	0
ツインサテライトビーム	射撃B2	3800	4-5	70	50	0

特殊能力 飛行可能/大気圏突入/変形可能/フラッシュSYSTEM

GファルコンDX［MS］

HP	14200	EN	242
UA	33	UD	30
移動力	7	NEXT	825
COST	391	設計○	開發○

機動新世紀ガンダムX

宇 B / 空 B / 陸 ー / 水上 ー / 水中 ー

武器名	種類	攻撃力	射程	命中	消費EN	消費MP
ハイパービームソード	サーベル	4200	1-1	100	40	0
バスターライフル	射撃B1	3100	3-4	85	42	0
赤外線ホーミングミサイル	ミサイル	1000	4-5	50	40	0
ツインサテライトキャノン	MAP	8000	148	0	0	0

特殊能力 飛行可能/変形可能/フラッシュSYSTEM

GファルコンGX

HP	12000	EN	196
UA	28	UD	27
移動力	6	NEXT	690
COST	288	設計○	開發○

機動新世紀ガンダムX

宇 B / 空 B / 陸 ー / 水上 ー / 水中 ー

武器名	種類	攻撃力	射程	命中	消費EN	消費MP
大型ビームソード	サーベル	4000	1-1	100	22	0
シールドバスターライフル	射撃B1	3100	3-4	85	24	0
赤外線ホーミングミサイル	ミサイル	1000	4-5	50	40	0
サテライトキャノン	MAP	8000	120	0	0	0

特殊能力 飛行可能/大気圏突入/フラッシュSYSTEM

Gファルコンエアマスター

HP	11800	EN	126
UA	27	UD	26
移動力	9	NEXT	690
COST	288	設計○	開發○

機動新世紀ガンダムX

宇 A / 空 A / 陸 ー / 水上 ー / 水中 ー

武器名	種類	攻撃力	射程	命中	消費EN	消費MP
ノーズバルカン	バルカン	1000	1-2	105	16	0
バスターライフル×2	射撃B1	2200	3-4	70	30	0
赤外線ホーミングミサイル	ミサイル	1000	4-5	50	40	0
拡散ビーム砲	射撃B1	3500	3-4	100	24	0

特殊能力 飛行可能/大気圏突入/フラッシュSYSTEM

Gファルコンデストロイ

HP	12480	EN	156
UA	31	UD	27
移動力	7	NEXT	735
COST	319	設計○	開發○

宇	B
空	B
陸	ー
水上	ー
水中	ー

武器名	種類	攻撃力	射程	命中	消費EN	消費MP
ツインガトリングシリンダー	マシンガン	2800	2-4	85	12	0
連装ミサイルポッド	ミサイル	1000	3-4	50	16	0
拡散ビーム砲	射撃Ｂ１	3500	3-4	100	24	0
全弾発射	MAP	13000	132	0	0	0

機動新世紀ガンダムＸ

特殊能力 飛行可能/大気圏突入/フラッシュ SYSTEM

Gファルコンバースト

HP	12450	EN	144
UA	29	UD	28
移動力	10	NEXT	750
COST	328	設計○	開發○

宇	A
空	A
陸	ー
水上	ー
水中	ー

武器名	種類	攻撃力	射程	命中	消費EN	消費MP
ノーズバルカン	バルカン	1000	1-2	105	16	0
ノーズビームキャノン	射撃Ｂ１	3500	3-4	100	24	0
バスターライフル×2	射撃Ｂ１	2200	3-4	80	20	0

機動新世紀ガンダムＸ

特殊能力 飛行可能/大気圏突入/フラッシュ SYSTEM

Gファルコンレオパルド

HP	11900	EN	132
UA	28	UD	25
移動力	6	NEXT	675
COST	276	設計○	開發○

宇	B
空	B
陸	ー
水上	ー
水中	ー

武器名	種類	攻撃力	射程	命中	消費EN	消費MP
インナーアームガトリング	マシンガン	4000	3-5	90	24	0
ホーネットミサイル	ミサイル	1000	4-5	50	36	0
拡散ビーム砲	射撃Ｂ１	3500	3-4	100	24	0
全弾発射	MAP	12500	108	0	0	0

機動新世紀ガンダムＸ

特殊能力 飛行可能/大気圏突入/フラッシュ SYSTEM

トーラス［紅色ＭＳ］

HP	10200	EN	88
UA	20	UD	20
移動力	5	NEXT	495
COST	0	設計×	開發×

宇	B
空	ー
陸	B
水上	D
水中	ー

武器名	種類	攻撃力	射程	命中	消費EN	消費MP
ビームカノン	射撃Ｂ２	3500	4-5	60	16	0
ビームライフル	射撃Ｂ１	2800	3-4	85	12	0

新機動戦記ガンダムＷ

特殊能力 変形可能/ＳＦＳ搭乗/モビル・ドール機能（ＭＤ）

トーラス［紅色ＭＡ］

HP	10200	EN	88
UA	20	UD	20
移動力	7	NEXT	495
COST	0	設計×	開發×

宇	A
空	A
陸	ー
水上	ー
水中	ー

武器名	種類	攻撃力	射程	命中	消費EN	消費MP
ビームライフル	射撃Ｂ１	2800	3-4	85	12	0

新機動戦記ガンダムＷ

特殊能力 飛行可能/変形可能/モビル・ドール機能（ＭＤ）

イーゲル

HP	10800	EN	60
UA	26	UD	26
移動力	6	NEXT	585
COST	215	設計×	開發○

宇	C
空	ー
陸	B
水上	D
水中	ー

武器名	種類	攻撃力	射程	命中	消費EN	消費MP
ミンチ・ドリル	格闘	3000	1-1	95	8	0
ヘッドアタック	格闘	3500	2-2	90	12	0
ビームライフル	射撃Ｂ１	2500	3-4	85	10	0

∀ガンダム

特殊能力 ＳＦＳ搭乗

ウァッド

HP	6450	EN	38
UA	14	UD	12
移動力	6	NEXT	285
COST	71	設計×	開發○

宇	C
空	ー
陸	B
水上	D
水中	ー

武器名	種類	攻撃力	射程	命中	消費EN	消費MP
ジョイント・バスター	格闘	3000	1-1	95	8	0
バルカン砲	バルカン	1000	1-2	110	4	0
１２０mmマシンガン	マシンガン	2400	2-4	90	8	0
連装ミサイル［3発］	ミサイル	1800	2-4	60	18	0

∀ガンダム

特殊能力 ＳＦＳ搭乗

ウォドム

HP	12400	EN	90
UA	29	UD	28
移動力	6	NEXT	705
COST	299	設計×	開發○

∀ガンダム

宇 B / 空 ー / 陸 B / 水上 ー / 水中 ー

武器名	種類	攻撃力	射程	命中	消費EN	消費MP
対空バルカン	バルカン	1000	1-2	105	6	0
連装ミサイルランチャー[6発]	ミサイル	900	3-4	50	16	0
ビームキャノン	MAP	6500	ー	ー	30	0

特殊能力 大気圏突入/ナノ・スキン装備

カプル

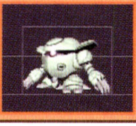

HP	7500	EN	52
UA	23	UD	22
移動力	5	NEXT	420
COST	129	設計×	開發○

∀ガンダム

宇 B / 空 ー / 陸 B / 水上 B / 水中 ー

武器名	種類	攻撃力	射程	命中	消費EN	消費MP
クロー	格闘	4000	1-1	90	16	0
連装ミサイルランチャー[6発]	ミサイル	900	3-4	50	16	0
マシンキャノン	マシンガン	2500	3-4	85	10	0

特殊能力 ＳＦＳ搭乗

キャノン・イルフート

HP	9500	EN	50
UA	23	UD	23
移動力	4	NEXT	495
COST	168	設計○	開發○

∀ガンダム

宇 B / 空 ー / 陸 B / 水上 D / 水中 ー

武器名	種類	攻撃力	射程	命中	消費EN	消費MP
60mmバルカン砲	バルカン	1000	1-2	105	6	0
タックル	格闘	3500	1-1	90	8	0
ガトリング砲	マシンガン	2800	3-5	90	22	0

特殊能力 盾防御/ＳＦＳ搭乗

ギャバン専用ボルジャーノン

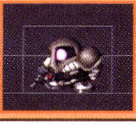

HP	6580	EN	36
UA	18	UD	17
移動力	4	NEXT	240
COST	0	設計×	開發×

∀ガンダム

宇 B / 空 ー / 陸 B / 水上 D / 水中 ー

武器名	種類	攻撃力	射程	命中	消費EN	消費MP
タックル	格闘	4000	1-1	90	8	0
120mmマシンガン	マシンガン	2400	2-4	90	8	0
クラッカー	ミサイル	6000	3-3	50	20	0

特殊能力 ＳＦＳ搭乗

コア・ファイター［∀］

HP	6500	EN	30
UA	16	UD	11
移動力	7	NEXT	960
COST	0	設計×	開發×

∀ガンダム

宇 A / 空 A / 陸 ー / 水上 ー / 水中 ー

武器名	種類	攻撃力	射程	命中	消費EN	消費MP

特殊能力 飛行可能

ゴッゾー

HP	8550	EN	54
UA	22	UD	22
移動力	4	NEXT	450
COST	141	設計×	開發○

∀ガンダム

宇 C / 空 ー / 陸 B / 水上 D / 水中 ー

武器名	種類	攻撃力	射程	命中	消費EN	消費MP
60mmバルカン砲	バルカン	1000	1-2	105	6	0
連装ミサイルランチャー[6発]	ミサイル	900	3-4	50	16	0
レールガン	射撃	4000	4-5	75	16	0

特殊能力 ＳＦＳ搭乗

スモー

HP	12000	EN	100
UA	27	UD	27
移動力	5	NEXT	735
COST	321	設計○	開發○

∀ガンダム

宇 B / 空 ー / 陸 B / 水上 C / 水中 B

武器名	種類	攻撃力	射程	命中	消費EN	消費MP
ヒートホーク	格闘	3600	1-1	95	16	0
I・フィールド・サーベル	サーベル	4000	1-1	100	20	0
ビームガン	射撃B1	2800	2-3	90	20	0

特殊能力 Iフィールド/大気圏突入/ＳＦＳ搭乗/水上移動/ナノ・スキン装備

ハリー専用スモー

HP	12800	EN	100
UA	31	UD	31
移動力	5	NEXT	735
COST	0	設計×	開發×

∀ガンダム

宇	空	陸	水上	水中
A	—	A	B	A

武器名	種類	攻撃力	射程	命中	消費EN	消費MP
ヒートホーク	格闘	3600	1-1	95	16	0
I-フィールド・サーベル	サーベル	4000	1-1	100	20	0
ビームガン×4	射撃B1	1800	2-3	60	24	0

特殊能力 Iフィールド/大気圏突入/SFS搭乗/水上移動/ナノ・スキン装備

フラット

HP	10300	EN	100
UA	24	UD	18
移動力	4	NEXT	570
COST	210	設計×	開發○

∀ガンダム

宇	空	陸	水上	水中
B	—	B	—	B

武器名	種類	攻撃力	射程	命中	消費EN	消費MP
ソニック・ウェポン	格闘	4000	1-1	90	20	0
ビームライフル	射撃B1	2500	3-4	85	10	0
連装ミサイルランチャー［6発］	ミサイル	900	3-4	50		16

特殊能力 大気圏突入/SFS搭乗/水上移動/ナノ・スキン装備/光速盾装備

ボルジャーノン

HP	6860	EN	40
UA	18	UD	18
移動力	4	NEXT	315
COST	97	設計×	開發○

∀ガンダム

宇	空	陸	水上	水中
B	—	A	C	—

武器名	種類	攻撃力	射程	命中	消費EN	消費MP
タックル	格闘	4000	1-1	90	8	0
120mmマシンガン	マシンガン	2400	2-4	90	8	0
クラッカー	ミサイル	6000	3-3	50	20	0
240mmバズーカ	射撃	4000	4-5	75	16	0

特殊能力 盾防御/SFS搭乗

ジェットストリーム

HP	6300	EN	32
UA	10	UD	10
移動力	3	NEXT	225
COST	50	設計○	開發○

∀ガンダム

宇	空	陸	水上	水中
—	—	A	—	—

武器名	種類	攻撃力	射程	命中	消費EN	消費MP
タックル	格闘	3500	1-1	90	8	0

特殊能力 SFS搭乗

装甲車

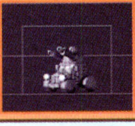

HP	3000	EN	20
UA	8	UD	5
移動力	4	NEXT	90
COST	17	設計○	開發○

∀ガンダム

宇	空	陸	水上	水中
—	—	A	—	—

武器名	種類	攻撃力	射程	命中	消費EN	消費MP
機関銃	バルカン	500	1-2	105	4	0

特殊能力

ヒップヘビー

HP	4000	EN	30
UA	7	UD	5
移動力	4	NEXT	120
COST	23	設計×	開發○

∀ガンダム

宇	空	陸	水上	水中
—	A	—	—	—

武器名	種類	攻撃力	射程	命中	消費EN	消費MP
機関銃	バルカン	500	1-2	105	4	0
小型爆弾	爆弾	1500	1-2	60	12	0

特殊能力 飛行可能

フラット改［ミリシャ］

HP	10300	EN	100
UA	24	UD	18
移動力	4	NEXT	570
COST	210	設計×	開發×

∀ガンダム

宇	空	陸	水上	水中
B	—	B	—	B

武器名	種類	攻撃力	射程	命中	消費EN	消費MP
ソニック・ウェポン	格闘	4000	1-1	90	20	0
コンテナ爆弾	ミサイル2	6000	3-3	50	20	0
ビームガン	射撃B1	2800	2-3	90	20	0

特殊能力 大気圏突入/SFS搭乗/水上移動/ナノ・スキン装備/光速盾装備

ブルワン

HP	3200	EN	28
UA	6	UD	4
移動力	4	NEXT	75
COST	16	設計×	開發○

宇 － / 空 A / 陸 － / 水上 － / 水中 －

∀ガンダム

武器名	種類	攻撃力	射程	命中	消費EN	消費MP
機関銃	バルカン	500	1-2	105	4	0
小型爆弾	爆弾	1500	1-2	60	12	0

特殊能力 飛行可能

リムジン

HP	8000	EN	10
UA	1	UD	20
移動力	4	NEXT	30
COST	0	設計×	開發×

宇 － / 空 － / 陸 A / 水上 － / 水中 －

∀ガンダム

武器名	種類	攻撃力	射程	命中	消費EN	消費MP

特殊能力

ターンX

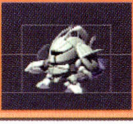

HP	18000	EN	120
UA	34	UD	34
移動力	6	NEXT	945
COST	497	設計○	開發○

宇 A / 空 － / 陸 B / 水上 － / 水中 －

∀ガンダム

武器名	種類	攻撃力	射程	命中	消費EN	消費MP
シャイニングフィンガー	必殺技	6000	1-2	90	36	30
ビームライフル	射撃B1	3000	3-4	85	24	0
ブラディー・シージ	必殺技	4000	4-5	85	30	20
月光蝶	MAP	0	－	－	90	0

特殊能力 ＳＦＳ搭乗／ナノ・スキン装備

ザクスピード［ＭＳ］

HP	8800	EN	48
UA	19	UD	18
移動力	7	NEXT	450
COST	0	設計○	開發×

宇 － / 空 B / 陸 B / 水上 C / 水中 －

MSG

武器名	種類	攻撃力	射程	命中	消費EN	消費MP
タックル	格闘	4000	1-1	90	8	0
１２０mmマシンガン	マシンガン	2400	2-4	90	8	0

特殊能力 盾防御／飛行可能／ＳＦＳ搭乗

トルネードガンダム

HP	8000	EN	90
UA	18	UD	18
移動力	4	NEXT	420
COST	123	設計○	開發○

宇 B / 空 B / 陸 B / 水上 C / 水中 －

機動戦士ガンアム　ギレンの野望

武器名	種類	攻撃力	射程	命中	消費EN	消費MP
ビームサーベル	サーベル	3700	1-1	100	12	0
ビームライフル	射撃B1	2800	3-4	85	12	0
ガトリングガン	マシンガン	2400	2-4	90	10	0
拡散ビーム砲	射撃B1	3500	4-5	100	28	0

特殊能力 飛行可能／大気圏突入／ＳＦＳ搭乗

プロトタイプ・キュベレイ

HP	11100	EN	80
UA	24	UD	24
移動力	5	NEXT	555
COST	202	設計×	開發○

宇 B / 空 － / 陸 B / 水上 D / 水中 －

SDガンダム G GENERATION

武器名	種類	攻撃力	射程	命中	消費EN	消費MP
ビームサーベル	サーベル	3900	1-1	100	16	0
メガ粒子砲×2	射撃B2	2800	4-5	60	24	0
ファンネル	サイコミュ	4000	2-8	0	20	35

特殊能力 ＳＦＳ搭乗

ガンダム・ベルフェゴール

HP	12550	EN	180
UA	29	UD	28
移動力	6	NEXT	720
COST	303	設計○	開發○

宇 B / 空 C / 陸 B / 水上 C / 水中 －

SDガンダム G GENERATION

武器名	種類	攻撃力	射程	命中	消費EN	消費MP
大出力ビームサーベル	サーベル	5000	1-2	100	30	0
ヒートワイヤー	格闘	3500	1-3	95	12	0
ソニックスマッシュ砲	MAP	12000	－	－	90	0

特殊能力 飛行可能／ＳＦＳ搭乗／フラッシュSYSTEM

フェニックス・ガンダム

HP	16500	EN	250
UA	35	UD	35
移動力	8	NEXT	999
COST	2500	設計	×
		開發	○

宇 A / 空 A / 陸 A / 水上 B / 水中 ー

SD ガンダム G GENERATION

武器名	種類	攻撃力	射程	命中	消費EN	消費MP
ビームサーベル	サーベル	4000	1-1	100	30	0
メガビームキャノン×4	射撃Ｂ２	1800	3-5	70	48	0
フェザーファンネル	サイコミュ	3500	2-8	0	32	30
バーニングファイア	MAP	15000	ー	ー	110	80

特殊能力 飛行可能／大気圏突入／ＳＦＳ搭乗／ナノ・スキン装備

武者ターンエーガンダム

HP	12800	EN	130
UA	25	UD	25
移動力	5	NEXT	630
COST	249	設計	○
		開發	○

宇 A / 空 ー / 陸 A / 水上 C / 水中 ー

SP

武器名	種類	攻撃力	射程	命中	消費EN	消費MP
閃光剣	サーベル	4000	1-1	100	20	0
閃光銃	射撃Ｂ１	3000	3-4	85	24	0
シールドブーメラン	射撃	3500	5-5	55	28	0
月光戦神突撃形態	必殺技	5000	1-2	65	30	30

特殊能力 盾防御／ＳＦＳ搭乗

クロスボーンガンダムＸ１［無斗蓬］

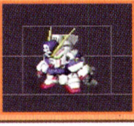

HP		EN	
UA	12120	UD	126
移動力	30	NEXT	29
COST		設計	6
		開發	780

宇 A / 空 ー / 陸 A / 水上 C / 水中 ー

機動戦士クロスボーンガンダム

武器名	種類	攻撃力	射程	命中	消費EN	消費MP
ヒートダガー	格闘	3500	1-1	95	20	0
ビームザンバー	サーベル	4000	1	1	100	22
ザンバスター	射撃Ｂ１	3100	3-4	85	24	0
グレネードランチャー	グレネード	4000	2-3	60	30	0

特殊能力 光線盾防御／大気圏突入／コア SYSTEM／ＳＦＳ搭乗

クロスボーンガンダムＸ１改［無斗蓬］

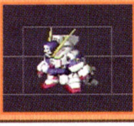

HP	12120	EN	126
UA	31	UD	29
移動力	6	NEXT	780
COST	0	設計	×
		開發	×

宇 A / 空 ー / 陸 A / 水上 C / 水中 ー

機動戦士クロスボーンガンダム

武器名	種類	攻撃力	射程	命中	消費EN	消費MP
ヒートダガー	格闘	3500	1-1	95	20	0
ビームザンバー	サーベル	4000	1	1	100	22
ザンバスター	射撃Ｂ１	3100	3-4	85	24	0
スクリュー・ウェッブ	格闘	3900	2-3	95	26	0

特殊能力 光線盾防御／大気圏突入／コア SYSTEM／ＳＦＳ搭乗

クロスボーンガンダムＸ２［無斗蓬］

HP	12120	EN	126
UA	30	UD	29
移動力	6	NEXT	780
COST	0	設計	×
		開發	×

宇 A / 空 ー / 陸 A / 水上 C / 水中 ー

機動戦士クロスボーンガンダム

武器名	種類	攻撃力	射程	命中	消費EN	消費MP
ショットランサー	格闘	3500	1-1	95	10	0
ビームザンバー	サーベル	4000	1	1	100	22
ザンバスター	射撃Ｂ１	3100	3-4	85	24	0
バスターランチャー	射撃Ｂ２	6000	5-6	75	36	0

特殊能力 光線盾防御／大気圏突入／コア SYSTEM／ＳＦＳ搭乗

ディビニダド［仮］

HP	12000	EN	200
UA	28	UD	28
移動力	4	NEXT	720
COST	0	設計	×
		開發	×

宇 A / 空 A / 陸 ー / 水上 C / 水中 ー

機動戦士クロスボーンガンダム

武器名	種類	攻撃力	射程	命中	消費EN	消費MP
中型ビーム砲	射撃Ｂ１	3000	3-4	85	20	0
超大型ビーム砲	射撃Ｂ２	4500	4-5	75	40	0
フェザーファンネル	サイコミュ	4000	2-8	0	28	30

特殊能力 Ｉフィールド／飛行可能／大気圏突入

マスターガンダム［風雲再起］

HP	14000	EN	280
UA	33	UD	33
移動力	6	NEXT	900
COST	0	設計	×
		開發	×

宇 A / 空 A / 陸 A / 水上 ー / 水中 ー

機動武闘伝Ｇガンダム

武器名	種類	攻撃力	射程	命中	消費EN	消費MP
キック	格闘	3000	2-2	100	12	0
ダークネスフィンガー	必殺技	6000	1-2	90	40	60
ダークネスショット	射撃	3500	3-4	85	16	0

特殊能力 飛行可能／スーパーモード搭載／モビル・ファイター（MF）

マスターガンダム［風雲再起金］

HP	14000	EN	280
UA	36	UD	36
移動力	6	NEXT	900
COST	0	設計×	開發×

宇 A / 空 A / 陸 A / 水上 ー / 水中 ー

武器名	種類	攻撃力	射程	命中	消費EN	消費MP
ユニコーンヘッド	格闘	3500	2-2	100	16	0
十二王方牌	必殺技	7000	3-4	90	40	90
ダークネスフィンガー	必殺技	8000	1-2	90	40	100
風雲烈火	必殺技	5500	1-1	90	40	70

機動武闘伝Gガンダム

特殊能力 飛行可能/スーパーモード搭載/モビル・ファイター（MF）

ザクスピード［MA］

HP	8800	EN	48
UA	19	UD	18
移動力	8	NEXT	450
COST	140	設計○	開發○

宇 ー / 空 A / 陸 ー / 水上 ー / 水中 ー

武器名	種類	攻撃力	射程	命中	消費EN	消費MP
60mmバルカン砲	バルカン	1000	1-2	105	6	0

MSG

特殊能力 飛行可能

ポーラベアー

HP	8750	EN	60
UA	20	UD	20
移動力	4	NEXT	435
COST	0	設計×	開發×

宇 ー / 空 ー / 陸 A / 水上 ー / 水中 B

武器名	種類	攻撃力	射程	命中	消費EN	消費MP
ビームサーベル	サーベル	3500	1-1	100	10	0
マシンキャノン	マシンガン	2500	2-3	95	10	0
ビームマシンガン	マシンガン	2800	2-4	85	10	0

機動新世紀ガンダムX

特殊能力 水上移動

アクシリオ

HP	8200	EN	78
UA	15	UD	15
移動力	7	NEXT	390
COST	110	設計○	開發○

宇 A / 空 B / 陸 A / 水上 ー / 水中 A

武器名	種類	攻撃力	射程	命中	消費EN	消費MP
メガ粒子砲	射撃B2	4200	4-5	75	26	0

機動戦士クロスボーンガンダム

特殊能力 飛行可能/水上移動

ゴッドガンダム［風雲再起］

HP	13300	EN	280
UA	32	UD	32
移動力	6	NEXT	765
COST	0	設計×	開發×

宇 A / 空 A / 陸 A / 水上 ー / 水中 ー

武器名	種類	攻撃力	射程	命中	消費EN	消費MP
キック	格闘	3000	2-2	100	12	0
爆熱ゴッド・フィンガー	必殺技	9000	1-2	90	40	60
マシンキャノン	マシンガン	2500	2-3	95	20	0

機動武闘伝Gガンダム

特殊能力 飛行可能/スーパーモード搭載/モビル・ファイター（MF）

ゴッドガンダム［風雲再起金］

HP	13300	EN	280
UA	35	UD	35
移動力	6	NEXT	765
COST	0	設計×	開發×

宇 A / 空 A / 陸 A / 水上 ー / 水中 ー

武器名	種類	攻撃力	射程	命中	消費EN	消費MP
ユニコーンヘッド	格闘	3500	2-2	100	16	0
爆熱ゴッド・フィンガー	必殺技	10000	1-2	90	50	90
風雲烈火	必殺技	5500	1-1	90	40	70

機動武闘伝Gガンダム

特殊能力 飛行可能/スーパーモード搭載/モビル・ファイター（MF）

Wガンダム［MS事件］

HP	12180	EN	220
UA	26	UD	26
移動力	6	NEXT	660
COST	0	設計×	開發×

宇 B / 空 ー / 陸 B / 水上 C / 水中 ー

武器名	種類	攻撃力	射程	命中	消費EN	消費MP
ビームサーベル	サーベル	4000	1-1	100	44	0
マシンキャノン	マシンガン	2500	2-3	95	20	0
バスターライフル	射撃B2	5000	3-5	75	60	0

機動武闘伝Gガンダム

特殊能力 盾防御/変形可能/SFS搭乗

パプア

HP	15000	EN	288
UA	27	UD	12
移動力	9	CAPACITY	5
COST	115	援護射撃	0

宇 A / 空 — / 陸 — / 水上— / 水中—

特殊能力 補給可能

武器名	種類	攻撃力	射程	命中	消費EN	消費MP

パゾク

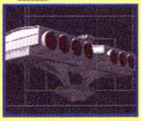

HP	15800	EN	288
UA	28	UD	13
移動力	10	CAPACITY	6
COST	130	援護射撃	0

宇 A / 空 — / 陸 — / 水上— / 水中—

特殊能力 補給可能

武器名	種類	攻撃力	射程	命中	消費EN	消費MP

コロンブス

HP	16500	EN	288
UA	29	UD	12
移動力	11	CAPACITY	5
COST	138	援護射撃	0

宇 A / 空 — / 陸 — / 水上— / 水中—

特殊能力 補給可能

武器名	種類	攻撃力	射程	命中	消費EN	消費MP

ファット・アンクル

HP	13000	EN	48
UA	22	UD	12
移動力	8	CAPACITY	14
COST	93	援護射撃	0

宇 — / 空 A / 陸 — / 水上— / 水中—

特殊能力 飛行可能／補給可能

武器名	種類	攻撃力	射程	命中	消費EN	消費MP
対空機関砲	バルカン	1500	1-1	80	8	0

ミデア

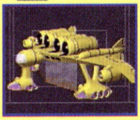

HP	16000	EN	96
UA	27	UD	14
移動力	8	CAPACITY	5
COST	131	援護射撃	0

宇 — / 空 A / 陸 — / 水上— / 水中—

特殊能力 飛行可能／補給可能

武器名	種類	攻撃力	射程	命中	消費EN	消費MP
対空機関砲	バルカン	1500	1-1	80	8	0

ガウ

HP	22000	EN	144
UA	33	UD	15
移動力	9	CAPACITY	5
COST	195	援護射撃	20

宇 — / 空 A / 陸 — / 水上— / 水中—

特殊能力 飛行可能

武器名	種類	攻撃力	射程	命中	消費EN	消費MP
対空機関砲	バルカン	1500	1-1	80	8	0
ビーム砲	射撃B1	2000	2-4	70	24	0
爆撃	MAP	4000	—	—	32	0

ガルダ

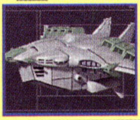

HP	23000	EN	176
UA	3	UD	22
移動力	10	CAPACITY	15
COST	254	援護射撃	40

宇 — / 空 A / 陸 — / 水上— / 水中—

特殊能力 飛行可能

武器名	種類	攻撃力	射程	命中	消費EN	消費MP
対空機関砲	バルカン	1500	1-1	80	8	0
ミサイルランチャー［6発］	ミサイル	1500	3-6	45	22	0

ビッグ・トレー

HP	20000	EN	204
UA	34	UD	16
移動力	8	CAPACITY	3
COST	162	援護射撃	30

宇 ー　空 ー　陸 A　水上ー　水中A

武器名	種類	攻撃力	射程	命中	消費EN	消費MP
連装砲×4	射撃B1	1400	2-4	50	36	0
メガ粒子砲×2	射撃B2	3500	4-5	60	44	0

特殊能力 水上移動可能

ギャロップ

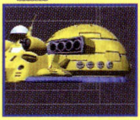

HP	16200	EN	108
UA	28	UD	14
移動力	8	CAPACITY	4
COST	116	援護射撃	20

宇 ー　空 ー　陸 A　水上ー　水中B

武器名	種類	攻撃力	射程	命中	消費EN	消費MP
機関砲	バルカン	1500	1-1	80	8	0
ビーム砲	射撃B1	2000	2-4	70	24	0
連装ミサイル	ミサイル	2000	3-5	50	18	0
カーゴ	格闘	7500	1-3	60	36	0

特殊能力 水上移動可能

ダブデ

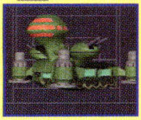

HP	20000	EN	210
UA	35	UD	16
移動力	6	CAPACITY	2
COST	155	援護射撃	30

宇 ー　空 ー　陸 A　水上ー　水中ー

武器名	種類	攻撃力	射程	命中	消費EN	消費MP
機関砲	バルカン	1500	1-1	80	8	0
主砲×2	射撃B2	2000	4-5	60	30	0

特殊能力 ――――

ユーコン

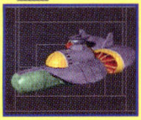

HP	18000	EN	78
UA	29	UD	14
移動力	7	CAPACITY	3
COST	124	援護射撃	20

宇 ー　空 ー　陸 ー　水上A　水中ー

武器名	種類	攻撃力	射程	命中	消費EN	消費MP
対空ミサイル	ミサイル	2500	2-7	50	24	0
対艦魚雷	ミサイル	2000	3-6	50	18	0

特殊能力 ――――

ユーコンU99

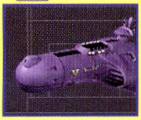

HP	22000	EN	84
UA	33	UD	15
移動力	8	CAPACITY	5
COST	182	援護射撃	30

宇 ー　空 ー　陸 ー　水上A　水中ー

武器名	種類	攻撃力	射程	命中	消費EN	消費MP
対空ミサイル	ミサイル	2500	2-7	50	24	0
対艦魚雷	ミサイル	2000	3-6	50	18	0
長距離ミサイル	ミサイル	1500	8-9	45	36	0

特殊能力 ――――

マッドアングラー

HP	29000	EN	118
UA	42	UD	20
移動力	12	CAPACITY	12
COST	32	援護射撃	8

宇 ー　空 ー　陸 ー　水上A　水中ー

武器名	種類	攻撃力	射程	命中	消費EN	消費MP
対空ミサイル	ミサイル	1500	2-7	45	30	0
対艦魚雷	ミサイル	1800	3-6	45	22	0
大型魚雷	ミサイル	3500	6-8	45	18	0

特殊能力 ――――

サラミス

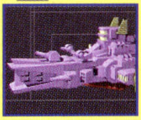

HP	18000	EN	174
UA	28	UD	14
移動力	5	CAPACITY	3
COST	121	援護射撃	20

宇 A　空 ー　陸 ー　水上ー　水中ー

武器名	種類	攻撃力	射程	命中	消費EN	消費MP
機関砲	バルカン	1500	1-1	80	8	0
単装砲×3	射撃B1	1600	3-4	60	32	0
ミサイルランチャー[4発]	ミサイル	2000	2-3	50	18	0

特殊能力 ――――

サラミス改

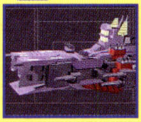

HP	19000	EN	178
UA	36	UD	21
移動力	5	CAPACITY	3
COST	163	援護射撃	30

宇 A / 空 ー / 陸 ー / 水上ー / 水中ー

武器名	種類	攻撃力	射程	命中	消費EN	消費MP
機関砲	バルカン	1500	1-1	80	8	0
単装砲×2	射撃B1	1800	3-4	60	28	0
メガ粒子砲×2	射撃B2	3500	4-5	60	44	0

特殊能力

マゼラン

HP	19500	EN	176
UA	36	UD	16
移動力	5	CAPACITY	4
COST	161	援護射撃	30

宇 A / 空 ー / 陸 ー / 水上ー / 水中ー

武器名	種類	攻撃力	射程	命中	消費EN	消費MP
機関砲	バルカン	1500	1-1	80	8	0
砲塔×3	射撃B1	1600	3-4	60	32	0
ミサイルランチャー[4発]	ミサイル	2000	2-3	50	18	0

特殊能力

バーミンガム

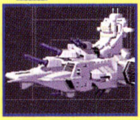

HP	26000	EN	204
UA	39	UD	22
移動力	6	CAPACITY	5
COST	248	援護射撃	30

宇 A / 空 ー / 陸 ー / 水上ー / 水中ー

武器名	種類	攻撃力	射程	命中	消費EN	消費MP
機関砲	バルカン	1500	1-1	80	8	0
単装副砲×3	射撃B1	1600	3-4	60	32	0
メガ粒子主砲	射撃B2	4500	4-5	65	40	0×3
ミサイルランチャー4発	ミサイル	2000	2-3	50	18	0

特殊能力 ―――

トロイホース

HP	23000	EN	164
UA	38	UD	17
移動力	6	CAPACITY	4
COST	244	援護射撃	30

宇 B / 空 B / 陸 ー / 水上ー / 水中ー

武器名	種類	攻撃力	射程	命中	消費EN	消費MP
メガ粒子砲	射撃	4500	4-5	65	40	0
連装ミサイルランチャー6発	ミサイル	1500	3-5	50	18	0

特殊能力 ミノフスキー粒子散布可能/飛行可能/大気圏突入可能/大気圏離脱可能

ホワイトベース

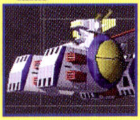

HP	26000	EN	180
UA	40	UD	19
移動力	8	CAPACITY	5
COST	310	援護射撃	30

宇 B / 空 B / 陸 ー / 水上ー / 水中ー

武器名	種類	攻撃力	射程	命中	消費EN	消費MP
対空機銃	メガ粒子砲	射撃	4500	4-5	65	40
主砲	射撃B1	2000	3-4	65	24	0
大型ミサイル	ミサイル	1500	3-6	45	26	0

特殊能力 ミノフスキー粒子散布可能/飛行可能/大気圏突入可能/大気圏離脱可能

アルビオン

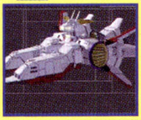

HP	28000	EN	194
UA	41	UD	23
移動力	9	CAPACITY	9
COST	366	援護射撃	30

宇 B / 空 B / 陸 ー / 水上ー / 水中ー

武器名	種類	攻撃力	射程	命中	消費EN	消費MP
対空レーザー砲	バルカン	1800	1-1	85	10	0
メガ粒子砲	射撃	4500	4-5	65	40	0
大型ミサイル	ミサイル	2000	3-6	50	22	0

特殊能力 ミノフスキー粒子散布可能/飛行可能/大気圏突入可能/大気圏離脱可能

アイリッシュ

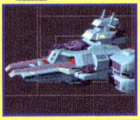

HP	22000	EN	190
UA	38	UD	24
移動力	6	CAPACITY	4
COST	208	援護射撃	30

宇 A / 空 ー / 陸 ー / 水上ー / 水中ー

武器名	種類	攻撃力	射程	命中	消費EN	消費MP
対空レーザー砲	バルカン	1800	1-1	85	10	0
大型メガ粒子砲×2	射撃B2	3500	4-5	60	44	0

特殊能力 ―――

ラーディッシュ

HP	22000	EN	190
UA	38	UD	24
移動力	6	CAPACITY	4
COST	208	援護射撃	30

地形	適性
宇	A
空	―
陸	―
水上	―
水中	―

武器名	種類	攻撃力	射程	命中	消費EN	消費MP
対空レーザー砲	バルカン	1800	1-1	85	10	0
大型メガ粒子砲×2	射撃B2	3500	4-5	60	44	0

特殊能力 ―――

クラップ

HP	23000	EN	210
UA	40	UD	23
移動力	6	CAPACITY	5
COST	252	援護射撃	30

地形	適性
宇	B
空	B
陸	―
水上	―
水中	―

武器名	種類	攻撃力	射程	命中	消費EN	消費MP
対空レーザー砲	バルカン	1800	1-1	85	10	0
大型メガ粒子砲×2	射撃B2	3500	4-5	60	44	0
ミサイルランチャー[4発]	ミサイル	2000	2-3	50	18	0

特殊能力 飛行可能/大気圏突入可能

ラー・チャター

HP	23000	EN	210
UA	40	UD	23
移動力	6	CAPACITY	5
COST	0	援護射撃	30

地形	適性
宇	B
空	B
陸	―
水上	―
水中	―

武器名	種類	攻撃力	射程	命中	消費EN	消費MP
対空レーザー砲	バルカン	1800	1-1	85	10	0
大型メガ粒子砲×2	射撃B2	3500	4-5	60	44	0
ミサイルランチャー[4発]	ミサイル	2000	2-3	50	18	0

特殊能力 飛行可能/大気圏突入可能

アーガマ

HP	30000	EN	192
UA	42	UD	24
移動力	9	CAPACITY	8
COST	372	援護射撃	30

地形	適性
宇	B
空	B
陸	―
水上	―
水中	―

武器名	種類	攻撃力	射程	命中	消費EN	消費MP
メガ粒子砲	射撃	4500	4-5	65	40	0
単装砲×3	射撃B 1	1600	3-4	60	32	0

特殊能力 ダミー機能搭載/ミノフスキー粒子散布可能/飛行可能/大気圏突入可能

ネェル・アーガマ

HP	30000	EN	270
UA	43	UD	26
移動力	9	CAPACITY	9
COST	395	援護射撃	40

地形	適性
宇	B
空	B
陸	―
水上	―
水中	―

武器名	種類	攻撃力	射程	命中	消費EN	消費MP
メガ粒子砲	射撃	4500	4-5	65	40	0
単装副砲×2	射撃B 1	1800	3-4	65	28	0
大型メガ粒子砲×2	射撃B2	3500	4-5	60	44	0
ハイパー・メガ粒子砲	MAP	14000	―	―	100	0

特殊能力 ダミー機能搭載/ミノフスキー粒子散布可能/飛行可能/大気圏突入可能

ラー・カイラム

HP	32000	EN	280
UA	44	UD	27
移動力	10	CAPACITY	15
COST	457	援護射撃	40

地形	適性
宇	B
空	B
陸	―
水上	―
水中	―

武器名	種類	攻撃力	射程	命中	消費EN	消費MP
対空レーザー砲	バルカン	1800	1-1	85	10	0
大型メガ粒子砲×2	射撃B2	3500	4-5	60	44	0
連装ミサイルランチャー[6発]	ミサイル	1500	3-5	50	18	0

特殊能力 ダミー機能搭載/ミノフスキー粒子散布可能/飛行可能/大気圏突入可能

ムサイ

HP	18500	EN	178
UA	30	UD	15
移動力	5	CAPACITY	3
COST	131	援護射撃	20

地形	適性
宇	A
空	―
陸	―
水上	―
水中	―

武器名	種類	攻撃力	射程	命中	消費EN	消費MP
メガ粒子砲×3	射撃B2	3000	4-5	50	48	0
C型ミサイル	ミサイル	1500	2-3	45	22	0
145型ミサイル	ミサイル	2000	3-5	55	18	0

特殊能力 ―――

ムサイ改

HP	20000	EN	178
UA	36	UD	21
移動力	6	CAPACITY	3
COST	174	援護射撃	30

宇 A / 空 ー / 陸 ー / 水上ー / 水中ー

武器名	種類	攻撃力	射程	命中	消費EN	消費MP
機関砲	バルカン	1500	1-1	80	8	0
メガ粒子砲×3	射撃B2	3000	4-5	50	48	0
C型ミサイル	ミサイル	1500	2-3	45	22	0
145型ミサイル	ミサイル	2000	3-5	55	18	0

特殊能力

チベ

HP	21000	EN	158
UA	36	UD	19
移動力	6	CAPACITY	4
COST	182	援護射撃	30

宇 A / 空 ー / 陸 ー / 水上ー / 水中ー

武器名	種類	攻撃力	射程	命中	消費EN	消費MP
機関砲	バルカン	1500	1-1	80	8	0
メガ粒子主砲	射撃B2	4500	4-5	65	40	0
ミサイル	ミサイル	15	2-4	45	22	0

特殊能力

チベ改

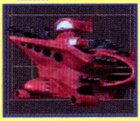

HP	22000	EN	182
UA	39	UD	24
移動力	6	CAPACITY	4
COST	211	援護射撃	30

宇 A / 空 ー / 陸 ー / 水上ー / 水中ー

武器名	種類	攻撃力	射程	命中	消費EN	消費MP
機関砲	バルカン	1500	1-1	80	8	0
単装ビーム砲×2	射撃B1	1800	3-4	65	28	0
メガ粒子主砲	射撃B2	4500	4-5	65	40	0
ミサイル	ミサイル	15	2-4	45	22	0

特殊能力

ムサカ

HP	21000	EN	230
UA	37 6	UD	5
移動力	203	CAPACITY	30
COST		援護射撃	

宇 A / 空 ー / 陸 ー / 水上ー / 水中ー

武器名	種類	攻撃力	射程	命中	消費EN	消費MP
対空レーザー砲	バルカン	1800	1-1	85	10	0
メガ粒子砲×3	射撃B2	3000	4-5	50	48	0
ミサイル	ミサイル	15	2-4	45	22	0

特殊能力 ダミー機能搭載

エンドラ

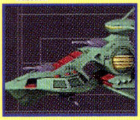

HP	21000	EN	220
UA	39	UD	21
移動力	6	CAPACITY	8
COST	228	援護射撃	30

宇 B / 空 B / 陸 ー / 水上ー / 水中ー

武器名	種類	攻撃力	射程	命中	消費EN	消費MP
単装メガ粒子砲×2	射撃B2	3500	4-5	60	44	0

特殊能力 ミノフスキー粒子散布可能/飛行可能/大気圏突入可能

ミンドラ

HP	21000	EN	220
UA	38	UD	1
移動力	6	CAPACITY	8
COST	228	援護射撃	30

宇 B / 空 B / 陸 ー / 水上ー / 水中ー

武器名	種類	攻撃力	射程	命中	消費EN	消費MP
単装メガ粒子砲×2	射撃B2	3500	4-5	60	44	0

特殊能力 ミノフスキー粒子散布可能/飛行可能/大気圏突入可能

サンドラ

HP	21000	EN	220
UA	39	UD	21
移動力	6	CAPACITY	8
COST	228	援護射撃	30

宇 B / 空 B / 陸 ー / 水上ー / 水中ー

武器名	種類	攻撃力	射程	命中	消費EN	消費MP
単装メガ粒子砲×2	射撃B2	3500	4-5	60	44	0

特殊能力 ミノフスキー粒子散布可能/飛行可能/大気圏突入可能

ザンジバル

HP	25000	EN	204
UA	38	UD	18
移動力	7	CAPACITY	4
COST	251	援護射撃	30

宇	B
空	B
陸	ー
水上	ー
水中	ー

武器名	種類	攻撃力	射程	命中	消費EN	消費MP
機関砲	バルカン	1500	1-1	80	8	0
メガ粒子砲×2	射撃B2	3500	4-5	60	44	0
主砲	射撃B1	2000	3-4	65	24	0
J型ミサイル	ミサイル	3500	3-6	55	18	0

特殊能力 飛行可能/大気圏突入可能

リリーマルレーン

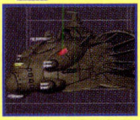

HP	26000	EN	204
UA	39	UD	22
移動力	7	CAPACITY	4
COST	284	援護射撃	30

宇	B
空	B
陸	ー
水上	ー
水中	ー

武器名	種類	攻撃力	射程	命中	消費EN	消費MP
120mm連装機関砲	バルカン	1500	1-1	80	8	0
メガ粒子副砲×2	射撃B2	3500	3-4	60	38	0
メガ粒子主砲	射撃B2	4500	4-5	65	40	0

特殊能力 ミノフスキー粒子散布可能/飛行可能/大気圏突入可能

アレキサンドリア

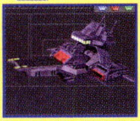

HP	22000	EN	210
UA	40	UD	25
移動力	6	CAPACITY	5
COST	220	援護射撃	30

宇	A
空	ー
陸	ー
水上	ー
水中	ー

武器名	種類	攻撃力	射程	命中	消費EN	消費MP
対空レーザー砲	バルカン	1800	1-1	85	10	0
単装砲×2	射撃B1	1800	3-4	60	28	0
メガ粒子砲×4	射撃B2	2500	4-5	45	52	0

特殊能力 ———

ハリオ

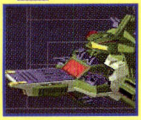

HP	22000	EN	210
UA	37	UD	24
移動力	6	CAPACITY	5
COST	208	援護射撃	30

宇	A
空	ー
陸	ー
水上	ー
水中	ー

武器名	種類	攻撃力	射程	命中	消費EN	消費MP
対空レーザー砲	バルカン	1800	1-1	85	10	0
単装砲×2	射撃B1	1800	3-4	60	28	0
メガ粒子砲×4	射撃B2	2500	4-5	45	52	0

特殊能力 ———

ロンバルディア

HP	23000	EN	210
UA	36	UD	23
移動力	7	CAPACITY	7
COST	221	援護射撃	30

宇	A
空	ー
陸	ー
水上	ー
水中	ー

武器名	種類	攻撃力	射程	命中	消費EN	消費MP
対空レーザー砲	バルカン	1800	1-1	85	10	0
単装砲×2	射撃B1	1800	3-4	60	28	0

特殊能力 ———

サダラーン

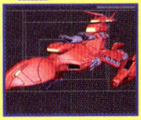

HP	35500	EN	240
UA	44	UD	26
移動力	10	CAPACITY	9
COST	502	援護射撃	40

宇	B
空	B
陸	ー
水上	ー
水中	ー

武器名	種類	攻撃力	射程	命中	消費EN	消費MP
対空レーザー砲	バルカン	1800	1-1	85	10	0
メガ粒子連装砲×4	射撃B1	1400	2-4	50	36	0
連装ミサイルランチャー[6発]	ミサイル	1500	3-5	50	18	0

特殊能力 ミノフスキー粒子散布可能/ビーム撹乱幕搭載/飛行可能/大気圏突入可能/大気圏離脱可能

ドゴス・ギア

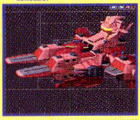

HP	34000	EN	232
UA	44	UD	27
移動力	11	CAPACITY	11
COST	423	援護射撃	40

宇	A
空	ー
陸	ー
水上	ー
水中	ー

武器名	種類	攻撃力	射程	命中	消費EN	消費MP
対空レーザー砲	バルカン	1800	1-1	85	10	0
単装砲×2	射撃B1	1008	4-5	65	28	0
大型メガ粒子砲	射撃B2	4500	5-6	65	50	0
連装ミサイルランチャー[6発]	ミサイル	1500	3-5	50	18	0

特殊能力 ミノフスキー粒子散布可能/ビーム撹乱幕搭載

グワジン

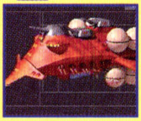

HP	32000	EN	216
UA	43	UD	25
移動力	11	CAPACITY	9
COST	382	援護射撃	40

宇	空	陸	水上	水中
A	―	―	―	―

武器名	種類	攻撃力	射程	命中	消費EN	消費MP
連装ビーム砲×4	射撃B1	1400	3-4	65	36	0
メガ粒子主砲	射撃B2	4500	4-5	65	40	0×3

特殊能力 ミノフスキー粒子散布可能/ビーム撹乱幕搭載

グワデン

HP	32000	EN	216
UA	43	UD	25
移動力	11	CAPACITY	9
COST	0	援護射撃	40

宇	空	陸	水上	水中
A	―	―	―	―

武器名	種類	攻撃力	射程	命中	消費EN	消費MP
連装ビーム砲×4	射撃B1	1400	3-4	65	36	0
メガ粒子主砲	射撃B2	4500	4-5	65	40	0×3

特殊能力 ミノフスキー粒子散布可能/ビーム撹乱幕搭載

グワダン

HP	37000	EN	280
UA	45	UD	28
移動力	12	CAPACITY	15
COST	492	援護射撃	40

宇	空	陸	水上	水中
A	―	―	―	―

武器名	種類	攻撃力	射程	命中	消費EN	消費MP
対空レーザー砲	バルカン	1800	1-1	85	10	0
メガ粒子砲	射撃	4500	4-5	65	40	0

特殊能力 ミノフスキー粒子散布可能/ビーム撹乱幕搭載

グワンバン

HP	37500	EN	232
UA	46	UD	28
移動力	12	CAPACITY	11
COST	487	援護射撃	40

宇	空	陸	水上	水中
A	―	―	―	―

武器名	種類	攻撃力	射程	命中	消費EN	消費MP
メガ粒子砲	射撃	4500	4-5	65	40	0
単装砲×2	射撃B1	1008	4-5	65	28	0

特殊能力 ミノフスキー粒子散布可能/ビーム撹乱幕搭載

レウルーラ

HP	38000	EN	260
UA	47	UD	29
移動力	12	CAPACITY	12
COST	536	援護射撃	40

宇	空	陸	水上	水中
A	―	―	―	―

武器名	種類	攻撃力	射程	命中	消費EN	消費MP
対空レーザー砲	バルカン	1800	1-1	85	10	0
大型メガ粒子砲×4	射撃B2	2500	4-5	45	52	0
メガ粒子砲	射撃	4500	4-5	65	40	0
連装ミサイルランチャー(6発)	ミサイル	1500	3-5	50	18	0

特殊能力 ミノフスキー粒子散布可能/ビーム撹乱幕搭載

ドロス

HP	50000	EN	256
UA	42	UD	12
移動力	6	CAPACITY	16
COST	585	援護射撃	40

宇	空	陸	水上	水中
A	―	―	―	―

武器名	種類	攻撃力	射程	命中	消費EN	消費MP
機銃砲	バルカン	1500	1-1	85	8	0
ビーム砲×3	射撃B1	2000	2-4	60	32	0

特殊能力

ドロワ

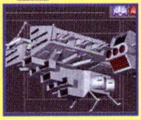

HP	50000	EN	256
UA	42	UD	12
移動力	6	CAPACITY	16
COST	585	援護射撃	40

宇	空	陸	水上	水中
A	―	―	―	―

武器名	種類	攻撃力	射程	命中	消費EN	消費MP
機銃砲	バルカン	1500	1-1	85	8	0
ビーム砲×3	射撃B1	2000	2-4	60	32	0

特殊能力

ジュピトリス

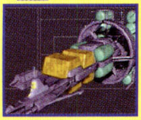

HP	55000	EN	120
UA	41	UD	17
移動力	7	CAPACITY	22
COST	656	援護射撃	20

宇	空	陸	水上	水中
A	ー	ー	ー	ー

武器名	種類	攻撃力	射程	命中	消費EN	消費MP
対空レーザー砲	バルカン	1800	1-1	85	10	0

特殊能力 修理可能

ラビアンローズ

HP	28000	EN	252
UA	36	UD	20
移動力	4	CAPACITY	7
COST	297	援護射撃	20

宇	空	陸	水上	水中
A	ー	ー	ー	ー

武器名	種類	攻撃力	射程	命中	消費EN	消費MP
ドッキングアーム	格闘	2500	1-2	45	20	0
単装ビーム砲×4	射撃B 1	1400	3-4	50	36	0

特殊能力 修理可能／補給可能

HLV

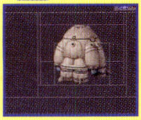

HP	35000	EN	50
UA	5	UD	22
移動力	0	CAPACITY	18
COST	0	援護射撃	0

宇	空	陸	水上	水中
B	ー	D	ー	ー

武器名	種類	攻撃力	射程	命中	消費EN	消費MP

特殊能力 出撃コマンド不可

ソーラ・システム

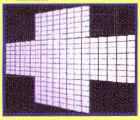

HP	70000	EN	180
UA	98	UD	15
移動力	3	CAPACITY	0
COST	1155	援護射撃	0

宇	空	陸	水上	水中
A	ー	ー	ー	ー

武器名	種類	攻撃力	射程	命中	消費EN	消費MP
ミラー放射［特］	MAP	40000	ー	ー	180	0

特殊能力

コロニーレーザー

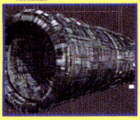

HP	80000	EN	300
UA	98	UD	15
移動力	3	CAPACITY	0
COST	1320	援護射撃	0

宇	空	陸	水上	水中
A	ー	ー	ー	ー

武器名	種類	攻撃力	射程	命中	消費EN	消費MP
コロニーレーザー	MAP	99999	ー	ー	180	0

特殊能力

ソーラ・レイ

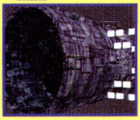

HP	75000	EN	240
UA	98	UD	15
移動力	3	CAPACITY	0
COST	1238	援護射撃	0

宇	空	陸	水上	水中
A	ー	ー	ー	ー

武器名	種類	攻撃力	射程	命中	消費EN	消費MP
ソーラ・レイ	MAP	99999	ー	ー	240	0

特殊能力

アウドムラ

HP	23000	EN	172
UA	36	UD	22
移動力	10	CAPACITY	15
COST	254	援護射撃	40

宇	空	陸	水上	水中
ー	A	ー	ー	ー

武器名	種類	攻撃力	射程	命中	消費EN	消費MP
対空機関砲	バルカン	1500	1-1	80	8	0
ミサイルランチャー［6発］	ミサイル	1500	3-6	45	22	0

特殊能力 飛行可能

スードリ

HP	23000	EN	172
UA	36	UD	22
移動力	10	CAPACITY	15
COST	254	援護射撃	40

宇	空	陸	水上	水中
—	A	—	—	—

武器名	種類	攻撃力	射程	命中	消費EN	消費MP
対空機関砲	バルカン	1500	1-1	80	8	0
ミサイルランチャー［6発］	ミサイル	1500	3-6	45	22	0

特殊能力 飛行可能

ギャロップ

HP	16200	EN	108
UA	28	UD	14
移動力	8	CAPACITY	4
COST	0	援護射撃	20

宇	空	陸	水上	水中
—	—	A	—	B

武器名	種類	攻撃力	射程	命中	消費EN	消費MP
機関砲	バルカン	1500	1-1	80	8	0
ビーム砲	射撃B1	2000	2-4	70	24	0
連装ミサイル	ミサイル	2000	3-5	50	18	0

特殊能力 水上移動可能

サムソン

HP	9000	EN	48
UA	20	UD	13
移動力	7	CAPACITY	2
COST	49	援護射撃	0

宇	空	陸	水上	水中
—	—	A	—	—

武器名	種類	攻撃力	射程	命中	消費EN	消費MP
機関砲	バルカン	1500	1-1	80	8	0

特殊能力

ザク・タンカー［茶色］

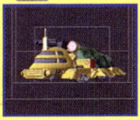

HP	10000	EN	144
UA	22	UD	14
移動力	7	CAPACITY	2
COST	59	援護射撃	0

宇	空	陸	水上	水中
—	—	A	—	—

武器名	種類	攻撃力	射程	命中	消費EN	消費MP
機関砲	バルカン	1500	1-1	80	8	0
ビーム砲	射撃B1	2000	2-4	70	24	0

特殊能力 ダミー機能搭載

魚雷［事件］

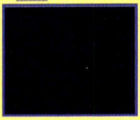

HP	1000	EN	0
UA	1	UD	1
移動力	0	CAPACITY	0
COST	0	援護射撃	0

宇	空	陸	水上	水中
—	—	—	A	—

武器名	種類	攻撃力	射程	命中	消費EN	消費MP

特殊能力

ファルメル［シャアムサイ］

HP	20000	EN	178
UA	34	UD	17
移動力	5	CAPACITY	3
COST	158	援護射撃	20

宇	空	陸	水上	水中
A	—	—	—	—

武器名	種類	攻撃力	射程	命中	消費EN	消費MP
メガ粒子砲×3	射撃B2	3000	4-5	50	48	0
C型ミサイル	ミサイル	1500	2-3	45	22	0
145型ミサイル	ミサイル	2000	3-5	55	18	0

特殊能力

グラーフ・ツェペリン

HP	21500	EN	158
UA	37	UD	20
移動力	6	CAPACITY	4
COST	191	援護射撃	30

宇	空	陸	水上	水中
A	—	—	—	—

武器名	種類	攻撃力	射程	命中	消費EN	消費MP
機関砲	バルカン	1500	1-1	80	8	0
¥メガ粒子主砲	射撃B2	4500	4-5	65	40	0
ミサイル	ミサイル	15	2-4	45	22	0

特殊能力

ジークフリート

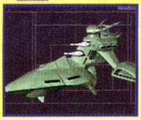

HP	18500	EN	168
UA	35	UD	16
移動力	5	CAPACITY	3
COST	147	援護射撃	30

宇 A / 空 — / 陸 — / 水上 — / 水中 —

武器名	種類	攻撃力	射程	命中	消費EN	消費MP
メガ粒子砲×2	射撃B2	3500	4-5	60	44	0
C型ミサイル	ミサイル	1500	2-3	45	22	0
145型ミサイル	ミサイル	2000	3-5	55	18	0

特殊能力

ヴァルキューレ

HP	18500	EN	168
UA	35	UD	16
移動力	5	CAPACITY	3
COST	147	援護射撃	30

宇 A / 空 — / 陸 — / 水上 — / 水中 —

武器名	種類	攻撃力	射程	命中	消費EN	消費MP
メガ粒子砲×2	射撃B2	3500	4-5	60	44	0
C型ミサイル	ミサイル	1500	2-3	45	22	0
145型ミサイル	ミサイル	2000	3-5	55	18	0

特殊能力

メロウド

HP	23000	EN	176
UA	36	UD	22
移動力	10	CAPACITY	15
COST	254	援護射撃	40

宇 — / 空 A / 陸 — / 水上 — / 水中 —

武器名	種類	攻撃力	射程	命中	消費EN	消費MP
対空機関砲	バルカン	1500	1-1	80	8	0
ミサイルランチャー[6発]	ミサイル	1500	3-6	45	22	0

特殊能力 飛行可能

サチワヌ［藍色］

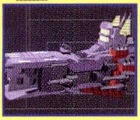

HP	19000	EN	178
UA	36	UD	21
移動力	5	CAPACITY	3
COST	0	援護射撃	30

宇 A / 空 — / 陸 — / 水上 — / 水中 —

武器名	種類	攻撃力	射程	命中	消費EN	消費MP
機関砲	バルカン	1500	1-1	80	8	0
単装砲×2	射撃B1	1800	3-4	60	28	0
メガ粒子砲×2	射撃B2	3500	4-5	60	44	0

特殊能力

マゼラン改

HP	21000	EN	198
UA	37	UD	21
移動力	5	CAPACITY	4
COST	187	援護射撃	30

宇 A / 空 — / 陸 — / 水上 — / 水中 —

武器名	種類	攻撃力	射程	命中	消費EN	消費MP
機関砲	バルカン	1500	1-1	80	8	0
砲塔×3	射撃B1	1600	3-4	60	32	0
ミサイルランチャー[4発]	ミサイル	2000	2-3	50	18	0

特殊能力

ソーラ・システム

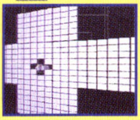

HP	70000	EN	180
UA	98	UD	15
移動力	3	CAPACITY	0
COST	1155	援護射撃	0

宇 A / 空 — / 陸 — / 水上 — / 水中 —

武器名	種類	攻撃力	射程	命中	消費EN	消費MP
ミラー放射［艦］	MAP	40000	—	—	180	0

特殊能力

モンブラン

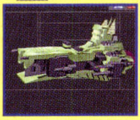

HP	19000	EN	178
UA	36	UD	21
移動力	5	CAPACITY	3
COST	0	援護射撃	30

宇 A / 空 — / 陸 — / 水上 — / 水中 —

武器名	種類	攻撃力	射程	命中	消費EN	消費MP
機関砲	バルカン	1500	1-1	80	8	0
単装砲×2	射撃B1	1800	3-4	60	28	0
メガ粒子砲×2	射撃B2	3500	4-5	60	44	0

特殊能力

戰艦資料

ボスニア

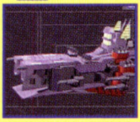

HP	19000	EN	178
UA	36	UD	21
移動力	5	CAPACITY	3
COST	0	援護射撃	30

宇 A / 空 ー / 陸 ー / 水上ー / 水中ー

武器名	種類	攻撃力	射程	命中	消費EN	消費MP
機関砲	バルカン	1500	1-1	80	8	0
単装砲×2	射撃B1	1800	3-4	60	28	0
メガ粒子砲×2	射撃B2	3500	4-5	60	44	0

特殊能力

ブルネイ

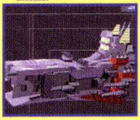

HP	19000	EN	178
UA	36	UD	21
移動力	5	CAPACITY	3
COST	0	援護射撃	30

宇 A / 空 ー / 陸 ー / 水上ー / 水中ー

武器名	種類	攻撃力	射程	命中	消費EN	消費MP
機関砲	バルカン	1500	1-1	80	8	0
単装砲×2	射撃B1	1800	3-4	60	28	0
メガ粒子砲×2	射撃B2	3500	4-5	60	44	0

特殊能力

テンプテーショ

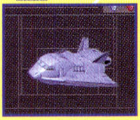

HP	16000	EN	50
UA	10	UD	10
移動力	3	CAPACITY	0
COST	0	援護射撃	0

宇 A / 空 A / 陸 ー / 水上ー / 水中ー

武器名	種類	攻撃力	射程	命中	消費EN	消費MP

特殊能力 出撃コマンド不可

シャトル［搬運公社］

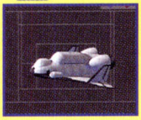

HP	10000	EN	50
UA	5	UD	20
移動力	3	CAPACITY	3
COST	0	援護射撃	0

宇 A / 空 A / 陸 ー / 水上ー / 水中ー

武器名	種類	攻撃力	射程	命中	消費EN	消費MP

特殊能力 出撃コマンド不可

サラミス改［緑色事件］

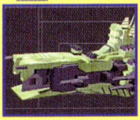

HP	19000	EN	178
UA	36	UD	21
移動力	5	CAPACITY	3
COST	163	援護射撃	30

宇 A / 空 ー / 陸 ー / 水上ー / 水中ー

武器名	種類	攻撃力	射程	命中	消費EN	消費MP
機関砲	バルカン	1500	1-1	80	8	0
単装砲×2	射撃B1	1800	3-4	60	28	0
メガ粒子砲×2	射撃B2	3500	4-5	60	44	0

特殊能力

ラー・カイム［事件］

HP	23000	EN	210
UA	40	UD	23
移動力	6	CAPACITY	5
COST	0	援護射撃	30

宇 B / 空 B / 陸 ー / 水上ー / 水中ー

武器名	種類	攻撃力	射程	命中	消費EN	消費MP
対空レーザー砲	バルカン	1800	1-1	85	10	0
大型メガ粒子砲×2	射撃B2	3500	4-5	60	44	0
ミサイルランチャー(4発)	ミサイル	2000	2-3	50	18	0

特殊能力 飛行可能／大気圏突入可能

ラー・ケイム［事件］

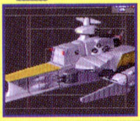

HP	23000	EN	210
UA	40	UD	23
移動力	6	CAPACITY	5
COST	0	援護射撃	30

宇 B / 空 B / 陸 ー / 水上ー / 水中ー

武器名	種類	攻撃力	射程	命中	消費EN	消費MP
対空レーザー砲	バルカン	1800	1-1	85	10	0
大型メガ粒子砲×2	射撃B2	3500	4-5	60	44	0
ミサイルランチャー(4発)	ミサイル	2000	2-3	50	18	0

特殊能力 飛行可能／大気圏突入可能

アーガマ改［事件］

HP	30000	EN	192
UA	42	UD	24
移動力	9	CAPACITY	8
COST	372	援護射撃	30

宇 B / 空 B / 陸 ― / 水上― / 水中―

武器名	種類	攻撃力	射程	命中	消費EN	消費MP
単装砲×3	射撃B1	1600	3-4	60	32	0
ハイメガ粒子砲	MAP	13000	―	―	128	0

特殊能力 ダミー機能搭載/ミノフスキー粒子散布可能/飛行可能/大気圏突入可能

ムサイ［緑色］

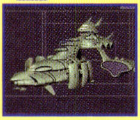

HP	19500	EN	178
UA	35	UD	17
移動力	6	CAPACITY	3
COST	159	援護射撃	30

宇 A / 空 ― / 陸 ― / 水上― / 水中―

武器名	種類	攻撃力	射程	命中	消費EN	消費MP
120mm連装機関砲	バルカン	1500	1-1	80	8	0
メガ粒子砲×3	射撃B2	3000	4-5	50	48	0
ミサイル	ミサイル	15	2-4	45	22	0

特殊能力

ムサイ

HP	19500	EN	178
UA	35	UD	17
移動力	6	CAPACITY	3
COST	159	援護射撃	30

宇 A / 空 ― / 陸 ― / 水上― / 水中―

武器名	種類	攻撃力	射程	命中	消費EN	消費MP
120mm連装機関砲	バルカン	1500	1-1	80	8	0
メガ粒子砲×3	射撃B2	3000	4-5	50	48	0
ミサイル	ミサイル	15	2-4	45	22	0

特殊能力

グワラン

HP	32000	EN	216
UA	43	UD	25
移動力	11	CAPACITY	9
COST	0	援護射撃	40

宇 A / 空 ― / 陸 ― / 水上― / 水中―

武器名	種類	攻撃力	射程	命中	消費EN	消費MP
連装ビーム砲×4	射撃B1	1400	3-4	65	36	0
メガ粒子主砲	射撃B2	4500	4-5	65	40	0×3

特殊能力 ミノフスキー粒子散布可能/ビーム撹乱幕搭載

ユイリン［事件］

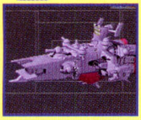

HP	18000	EN	172
UA	29	UD	14
移動力	5	CAPACITY	3
COST	0	援護射撃	20

宇 A / 空 ― / 陸 ― / 水上― / 水中―

武器名	種類	攻撃力	射程	命中	消費EN	消費MP
機関砲	バルカン	1500	1-1	80	8	0
単装砲×3	射撃B1	1600	3-4	60	32	0
メガ粒子砲×2	射撃B2	3500	4-5	60	44	0
連装ミサイルランチャー[6発]	ミサイル	1500	3-5	50	18	0

特殊能力

ナッシュビル［事件］

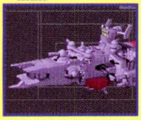

HP	18000	EN	172
UA	29	UD	14
移動力	5	CAPACITY	3
COST	0	援護射撃	20

宇 A / 空 ― / 陸 ― / 水上― / 水中―

武器名	種類	攻撃力	射程	命中	消費EN	消費MP
機関砲	バルカン	1500	1-1	80	8	0
単装砲×3	射撃B1	1600	3-4	60	32	0
メガ粒子砲×2	射撃B2	3500	4-5	60	44	0
連装ミサイルランチャー[6発]	ミサイル	1500	3-5	50	18	0

特殊能力

サチワヌ［緑色］

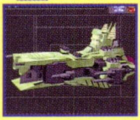

HP	19000	EN	178
UA	36	UD	21
移動力	5	CAPACITY	3
COST	0	援護射撃	30

宇 A / 空 ― / 陸 ― / 水上― / 水中―

武器名	種類	攻撃力	射程	命中	消費EN	消費MP
機関砲	バルカン	1500	1-1	80	8	0
単装砲×2	射撃B1	1800	3-4	60	28	0
メガ粒子砲×2	射撃B2	3500	4-5	60	44	0

特殊能力

戰艦資料

マゼラン［緑色］

HP	19500	EN	176
UA	36	UD	16
移動力	5	CAPACITY	4
COST	161	援護射撃	30

宇 A / 空 ー / 陸 ー / 水上ー / 水中ー

武器名	種類	攻撃力	射程	命中	消費EN	消費MP
機関砲	バルカン	1500	1-1	80	8	0
砲塔×3	射撃B1	1600	3-4	60	32	0
ミサイルランチャー[4発]	ミサイル	2000	2-3	50	18	0

特殊能力

カミオン

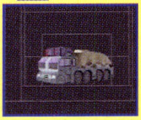

HP	12000	EN	120
UA	23	UD	14
移動力	5	CAPACITY	24
COST	68	援護射撃	0

宇 ー / 空 ー / 陸 A / 水上ー / 水中ー

武器名	種類	攻撃力	射程	命中	消費EN	消費MP
ミサイルランチャー[4発]	ミサイル	1800	2-4	50	20	0

特殊能力

フリーデン［陸上］

HP	24000	EN	192
UA	36	UD	20
移動力	8	CAPACITY	8
COST	218	援護射撃	30

宇 ー / 空 ー / 陸 A / 水上ー / 水中B

武器名	種類	攻撃力	射程	命中	消費EN	消費MP
主砲	射撃B1	2000	3-4	65	24	0

特殊能力 水上移動可能

ヒマラヤ

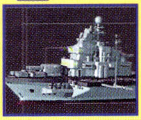

HP	25000	EN	120
UA	35	UD	16
移動力	8	CAPACITY	7
COST	221	援護射撃	0

宇 ー / 空 ー / 陸 ー / 水上ー / 水中A

武器名	種類	攻撃力	射程	命中	消費EN	消費MP
機関砲	バルカン	1500	1-1	80	8	0
主砲	射撃	2000	3-4	65	20	0

特殊能力 水上移動可能

輸送機［修羅隊］

HP	18000	EN	50
UA	5	UD	14
移動力	8	CAPACITY	3
COST	0	援護射撃	0

宇 ー / 空 A / 陸 ー / 水上ー / 水中ー

武器名	種類	攻撃力	射程	命中	消費EN	消費MP

特殊能力 飛行可能

大型シャトル

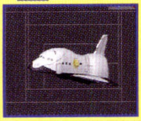

HP	17000	EN	50
UA	10	UD	20
移動力	6	CAPACITY	3
COST	0	援護射撃	0

宇 A / 空 A / 陸 ー / 水上ー / 水中ー

武器名	種類	攻撃力	射程	命中	消費EN	消費MP

特殊能力 飛行可能

ホワイトアーク

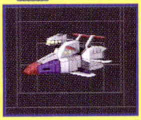

HP	16000	EN	126
UA	30	UD	14
移動力	5	CAPACITY	3
COST	132	援護射撃	20

宇 B / 空 B / 陸 ー / 水上ー / 水中ー

武器名	種類	攻撃力	射程	命中	消費EN	消費MP
ミサイルランチャー[4発]	ミサイル	2000	2-3	50	18	0
メガ粒子砲	射撃	3000	4-5	60	36	0

特殊能力 ビームシールド防御可能/飛行可能/大気圏突入可能

Sソニックトランスポーター

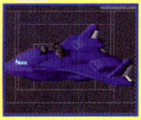

HP	20000	EN	144
UA	30	UD	18
移動力	10	CAPACITY	5
COST	174	援護射撃	30

宇 — / 空 A / 陸 — / 水上 — / 水中 —

武器名	種類	攻撃力	射程	命中	消費EN	消費MP
レーザー砲	射撃	3000	2-3	70	36	0
ビーム砲	射撃B1	2000	2-4	70	24	0

特殊能力 飛行可能

ガウンランド

HP	22000	EN	220
UA	37	UD	24
移動力	6	CAPACITY	5
COST	220	援護射撃	30

宇 A / 空 — / 陸 — / 水上 — / 水中 —

武器名	種類	攻撃力	射程	命中	消費EN	消費MP
対空レーザー砲	バルカン	1800	1-1	85	10	0
メガ粒子砲×4	射撃B2	2500	4-5	45	52	0
ミサイルランチャー[6発]	ミサイル	1500	3-6	45	22	0

特殊能力 ビームシールド防御可能

スペース・アーク

HP	22500	EN	220
UA	38	UD	23
移動力	6	CAPACITY	4
COST	236	援護射撃	30

宇 B / 空 B / 陸 — / 水上 — / 水中 —

武器名	種類	攻撃力	射程	命中	消費EN	消費MP
対空機関砲	バルカン	1500	1-1	80	8	0
メガ粒子砲×2	射撃B2	3500	4-5	60	44	0
ミサイルランチャー[4発]	ミサイル	2000	2-3	50	18	0

特殊能力 飛行可能/大気圏突入可能

リーンホース

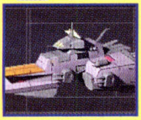

HP	23000	EN	220
UA	40	UD	23
移動力	6	CAPACITY	10
COST	275	援護射撃	30

宇 B / 空 B / 陸 — / 水上 — / 水中 —

武器名	種類	攻撃力	射程	命中	消費EN	消費MP
対空機関砲	バルカン	1500	1-1	80	8	0
メガ粒子砲×4	射撃B2	2500	4-5	45	52	0
ミサイルランチャー[4発]	ミサイル	2000	2-3	50	18	0

特殊能力 ミノフスキー粒子散布可能/飛行可能/大気圏突入可能

ザムス・ナーダ

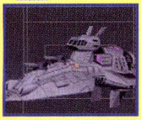

HP	21000	EN	178
UA	38	UD	21
移動力	5	CAPACITY	3
COST	221	援護射撃	30

宇 B / 空 B / 陸 — / 水上 — / 水中 —

武器名	種類	攻撃力	射程	命中	消費EN	消費MP
メガ粒子砲×2	射撃B2	3500	4-5	60	44	0
連装ミサイルランチャー[4発]	ミサイル	2000	3-4	45	30	0

特殊能力 ミノフスキー粒子散布可能/ビーム撹乱幕搭載/飛行可能/大気圏突入可能

ザムス・ジェス

HP	24000	EN	194
UA	39	UD	23
移動力	6	CAPACITY	5
COST	273	援護射撃	30

宇 B / 空 B / 陸 — / 水上 — / 水中 —

武器名	種類	攻撃力	射程	命中	消費EN	消費MP
メガ粒子砲×2	射撃B2	3500	4-5	60	44	0
連装ミサイルランチャー[4発]	ミサイル	2000	3-4	45	30	0

特殊能力 ミノフスキー粒子散布可能/ビーム撹乱幕搭載/飛行可能/大気圏突入可能

ザムス・ギリ

HP	29000	EN	220
UA	42	UD	26
移動力	8	CAPACITY	9
COST	373	援護射撃	40

宇 B / 空 B / 陸 — / 水上 — / 水中 —

武器名	種類	攻撃力	射程	命中	消費EN	消費MP
対空レーザー砲	バルカン	1800	1-1	85	10	0
-メガ粒子砲×2	射撃B2	3500	4-5	60	44	0
連装ミサイルランチャー[6発]	ミサイル	1500	3-5	50	18	0

特殊能力 ミノフスキー粒子散布可能/ビーム撹乱幕搭載/飛行可能/大気圏突入可能

ザムス・ガル

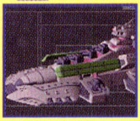

HP	38500	EN	240
UA	48	UD	29
移動力	10	CAPACITY	15
COST	586	援護射撃	40

宇	B
空	B
陸	ー
水上	ー
水中	ー

武器名	種類	攻撃力	射程	命中	消費EN	消費MP
対空レーザー砲	バルカン	1800	1-1	85	10	0
大型メガ粒子砲×4	射撃B 2	2500	5-6	45	58	0
連装ミサイルランチャー[6発]	ミサイル	1500	3-5	50	18	0
バグ	MAP	8000	―	―	100	0

特殊能力 ミノフスキー粒子散布可能/ビーム撹乱幕搭載/飛行可能/大気圏突入可能

カリスト

HP	20000	EN	222
UA	39	UD	24
移動力	5	CAPACITY	3
COST	221	援護射撃	30

宇	A
空	B
陸	ー
水上	ー
水中	ー

武器名	種類	攻撃力	射程	命中	消費EN	消費MP
メガ粒子砲×2	射撃B2	3500	4-5	60	44	0
連装ミサイルランチャー[4発]	ミサイル	2000	3-4	45	30	0

特殊能力 ビームシールド防御可能/飛行可能/大気圏突入可能

アマルテア

HP	23000	EN	230
UA	41	UD	23
移動力	6	CAPACITY	5
COST	270	援護射撃	30

宇	A
空	B
陸	ー
水上	ー
水中	ー

武器名	種類	攻撃力	射程	命中	消費EN	消費MP
メガ粒子砲×4	射撃B2	2500	4-5	45	52	0
連装ミサイルランチャー[6発]	ミサイル	1500	3-5	50	18	0

特殊能力 ビームシールド防御可能/飛行可能/大気圏突入可能

リシテア［浮遊］

HP	27000	EN	220
UA	41	UD	25
移動力	6	CAPACITY	9
COST	375	援護射撃	30

宇	B
空	B
陸	ー
水上	ー
水中	ー

武器名	種類	攻撃力	射程	命中	消費EN	消費MP
対空レーザー砲	バルカン	1800	1-1	85	10	0
連装ビーム砲×3	射撃B 1	3000	3-4	65	44	0
連装ミサイルランチャー[4発]	ミサイル	2000	3-4	45	30	0
スパイダーネット	MAP	0	―	―	50	0

特殊能力 ビームシールド防御可能/ミノフスキー粒子散布可能/飛行可能/大気圏突入可能/変形可能/大気圏離脱可能

リシテア［着地］

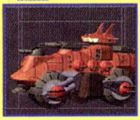

HP	27000	EN	220
UA	41	UD	25
移動力	9	CAPACITY	9
COST	0	援護射撃	30

宇	ー
空	ー
陸	B
水上	B
水中	ー

武器名	種類	攻撃力	射程	命中	消費EN	消費MP
対空レーザー砲	バルカン	1800	1-1	85	10	0
連装ビーム砲×3	射撃B 1	3000	3-4	65	44	0
連装ミサイルランチャー[4発]	ミサイル	2000	3-4	45	30	0
地ならし	MAP	8000	―	―	70	0

特殊能力 ビームシールド防御可能/ミノフスキー粒子散布可能/変形可能

ジャンヌダルク

HP	32000	EN	280
UA	44	UD	27
移動力	10	CAPACITY	15
COST	503	援護射撃	40

宇	B
空	B
陸	ー
水上	ー
水中	ー

武器名	種類	攻撃力	射程	命中	消費EN	消費MP
対空レーザー砲	バルカン	1800	1-1	85	10	0
大型メガ粒子砲×2	射撃B2	3500	4-5	60	44	0
連装ミサイルランチャー[6発]	ミサイル	1500	3-5	50	18	0

特殊能力 ダミー機能搭載/ビームシールド防御可能/ミノフスキー粒子散布可能/飛行可能/大気圏突入可能/大気圏離脱可能

スクイード

HP	31000	EN	250
UA	43	UD	27
移動力	12	CAPACITY	15
COST	444	援護射撃	40

宇	A
空	A
陸	ー
水上	ー
水中	ー

武器名	種類	攻撃力	射程	命中	消費EN	消費MP
対空レーザー砲	バルカン	1800	1-1	85	10	0
メガ粒子砲×4	射撃B2	2500	4-5	45	52	0
連装ミサイルランチャー[6発]	ミサイル	1500	3-5	50	18	0

特殊能力 ビームシールド防御可能/飛行可能/大気圏突入可能

リーンホースＪｒ．

HP	33000	EN	250
UA	47	UD	26
移動力	10	CAPACITY	10
COST	533	援護射撃	40

宇	B
空	B
陸	ー
水上	ー
水中	ー

武器名	種類	攻撃力	射程	命中	消費EN	消費MP
対空レーザー砲	バルカン	1800	1-1	85	10	0
大型メガ粒子砲×2	射撃B2	3500	4-5	60	44	0
連装ミサイルランチャー[6発]	ミサイル	1500	3-5	50	18	0
ビームラム	MAP	10000	ー	ー	80	0

特殊能力 ダミー機能搭載/ビームシールド防御可能/ミノフスキー粒子散布可能/ビーム撹乱幕搭載/飛行可能大気圏突入可能/大気圏離脱可能

アドラステア［浮遊］

HP	34000	EN	280
UA	45	UD	28
移動力	7	CAPACITY	12
COST	577	援護射撃	40

宇	B
空	B
陸	ー
水上	ー
水中	ー

武器名	種類	攻撃力	射程	命中	消費EN	消費MP
対空レーザー砲	バルカン	1800	1-1	85	10	0
前部主砲×4	射撃Ｂ２	2500	3-4	60	48	0
連装ミサイルランチャー[6発]	ミサイル	1500	3-5	50	18	0

特殊能力 ダミー機能搭載/ビームシールド防御可能/ミノフスキー粒子散布可能/ビーム撹乱幕搭載/飛行可能大気圏突入可能/大気圏離脱可能

アドラステア［着地］

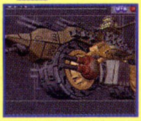

HP	34000	EN	280
UA	46	UD	28
移動力	10	CAPACITY	12
COST	0	援護射撃	40

宇	ー
空	ー
陸	B
水上	B
水中	ー

武器名	種類	攻撃力	射程	命中	消費EN	消費MP
対空レーザー砲	バルカン	1800	1-1	85	10	0
前部主砲×4	射撃Ｂ２	2500	3-4	60	48	0
連装ミサイルランチャー[6発]	ミサイル	1500	3-5	50	18	0
地ならし	MAP	12000	ー	ー	90	0

特殊能力 ダミー機能搭載/ビームシールド防御可能/ミノフスキー粒子散布可能/ビーム撹乱幕搭載/変形可能

ラビアンローズ㈿［４番艦］

HP	28000	EN	252
UA	36	UD	20
移動力	4	CAPACITY	7
COST	297	援護射撃	20

宇	A
空	ー
陸	ー
水上	ー
水中	ー

武器名	種類	攻撃力	射程	命中	消費EN	消費MP
ドッキングアーム	格闘	2500	1-2	45	20	0
単装ビーム砲×４	射撃Ｂ１	1400	3-4	50	36	0

特殊能力 修理可能/補給可能

メリリン

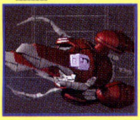

HP	35000	EN	250
UA	38	UD	18
移動力	4	CAPACITY	22
COST	425	援護射撃	0

宇	A
空	ー
陸	ー
水上	ー
水中	ー

武器名	種類	攻撃力	射程	命中	消費EN	消費MP
ガントリーアーム	格闘 1800	1-2	50	20	0	
連装ミサイルランチャー[4発]	ミサイル	2000	3-4	45	30	0

特殊能力 修理可能/補給可能

カイラスギリー

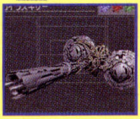

HP	68000	EN	350
UA	98	UD	20
移動力	3	CAPACITY	0
COST	1156	援護射撃	0

宇	A
空	ー
陸	ー
水上	ー
水中	ー

武器名	種類	攻撃力	射程	命中	消費EN	消費MP
ビッグキャノン	MAP	99999	ー	ー	180	0

特殊能力

エンジェル・ハイロゥ

HP	52000	EN	300
UA	98	UD	17
移動力	3	CAPACITY	0
COST	1025	援護射撃	0

宇	A
空	B
陸	ー
水上	ー
水中	ー

武器名	種類	攻撃力	射程	命中	消費EN	消費MP
サイコウェーブ	MAP	0	ー	ー	150	50

特殊能力 飛行可能/大気圏突入可能/大気圏離脱可能

バンダール

HP	35000	EN	180
UA	45	UD	25
移動力	5	CAPACITY	21
COST	436	援護射撃	40

宇 — / 空 — / 陸 A / 水上— / 水中—

武器名	種類	攻撃力	射程	命中	消費EN	消費MP
対空レーザー砲	バルカン	1800	1-1	85	10	0
ビーム砲×4	射撃B1	2000	2-4	55	36	0
連装ミサイルランチャー[6発]	ミサイル	1500	3-5	50	18	0
荷粒子ビーム砲	射撃B2	4500	4-5	65	40	0

特殊能力

マゼラン改［白］

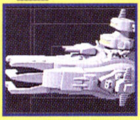

HP	21000	EN	198
UA	37	UD	21
移動力	5	CAPACITY	4
COST	0	援護射撃	30

宇 A / 空 — / 陸 — / 水上— / 水中—

武器名	種類	攻撃力	射程	命中	消費EN	消費MP
機関砲	バルカン	1500	1-1	80	8	0
砲塔×3	射撃B1	1600	3-4	60	32	0
ミサイルランチャー[4発]	ミサイル	2000	2-3	50	18	0

特殊能力

降下船［ＨＬＶＦ９０］

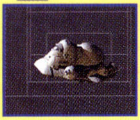

HP	20000	EN	50
UA	20	UD	23
移動力	5	CAPACITY	18
COST	0	援護射撃	0

宇 B / 空 — / 陸 D / 水上— / 水中—

武器名	種類	攻撃力	射程	命中	消費EN	消費MP

特殊能力 大気圏突入可能

連邦宇宙輸送艇［事件］

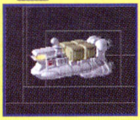

HP	16500	EN	50
UA	10	UD	20
移動力	4	CAPACITY	1
COST	0	援護射撃	0

宇 A / 空 — / 陸 — / 水上— / 水中—

武器名	種類	攻撃力	射程	命中	消費EN	消費MP

特殊能力

天鹿［事件］

HP	18000	EN	50
UA	5	UD	22
移動力	4	CAPACITY	0
COST	0	援護射撃	0

宇 A / 空 A / 陸 — / 水上— / 水中—

武器名	種類	攻撃力	射程	命中	消費EN	消費MP

特殊能力 出撃コマンド不可

コンテナ［事件］

HP	1000	EN	0
UA	1	UD	1
移動力	0	CAPACITY	17
COST	0	援護射撃	0

宇 — / 空 — / 陸 A / 水上— / 水中—

武器名	種類	攻撃力	射程	命中	消費EN	消費MP

特殊能力

ラー・グスタ［事件］

HP	23000	EN	210
UA	40	UD	23
移動力	6	CAPACITY	5
COST	0	援護射撃	30

宇 A / 空 — / 陸 — / 水上— / 水中—

武器名	種類	攻撃力	射程	命中	消費EN	消費MP
対空レーザー砲	バルカン	1800	1-1	85	10	0
大型メガ粒子砲×2	射撃B2	3500	4-5	60	44	0
連装ミサイルランチャー[6発]	ミサイル	1500	3-5	50	18	0

特殊能力

戰艦資料

ダルマシアン［スクイード改］

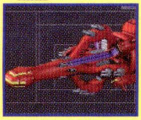

HP	31000	EN	250
UA	43	UD	27
移動力	12	CAPACITY	15
COST	0	援護射撃	40

宇 A / 空 A / 陸 ー / 水上ー / 水中ー

武器名	種類	攻撃力	射程	命中	消費EN	消費MP
対空レーザー砲	バルカン	1800	1-1	85	10	0
メガ粒子砲×4	射撃B2	2500	4-5	45	52	0
連装ミサイルランチャー(6発)	ミサイル	1500	3-5	50	18	0

特殊能力 ビームシールド防御可能/飛行可能/大気圏突入可能

シュバッテン［アマルテア］

HP	23000	EN	230
UA	41	UD	23
移動力	6	CAPACITY	5
COST	0	援護射撃	30

宇 A / 空 B / 陸 ー / 水上ー / 水中ー

武器名	種類	攻撃力	射程	命中	消費EN	消費MP
メガ粒子砲×4	射撃B2	2500	4-5	45	52	0
連装ミサイルランチャー(6発)	ミサイル	1500	3-5	50	18	0

特殊能力 ビームシールド防御可能/飛行可能/大気圏突入可能

ブッド・キャリアー［事件］

HP	8500	EN	108
UA	14	UD	20
移動力	8	CAPACITY	27
COST	0	援護射撃	0

宇 A / 空 A / 陸 ー / 水上ー / 水中ー

武器名	種類	攻撃力	射程	命中	消費EN	消費MP
機関砲	バルカン	1500	1-1	80	8	0

特殊能力

ゴージャスター［事件］

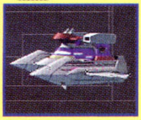

HP	10000	EN	50
UA	10	UD	10
移動力	10	CAPACITY	4
COST	0	援護射撃	0

宇 ー / 空 B / 陸 B / 水上ー / 水中B

武器名	種類	攻撃力	射程	命中	消費EN	消費MP

特殊能力 飛行可能/水上移動可能

ゴルビー

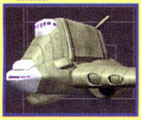

HP	17500	EN	120
UA	28	UD	15
移動力	6	CAPACITY	2
COST	146	援護射撃	0

宇 ー / 空 A / 陸 ー / 水上ー / 水中ー

武器名	種類	攻撃力	射程	命中	消費EN	消費MP
対空レーザー砲	バルカン	1800	1-1	85	10	0

特殊能力 飛行可能/修理可能/補給可能

ゴルビー㍼

HP	23000	EN	130
UA	37	UD	22
移動力	7	CAPACITY	7
COST	289	援護射撃	30

宇 A / 空 A / 陸 ー / 水上D / 水中ー

武器名	種類	攻撃力	射程	命中	消費EN	消費MP
対空レーザー砲	バルカン	1800	1-1	85	10	0
ビーム砲×4	射撃B1	2000	3-4	55	25	0
連装ミサイル	ミサイル	2000	3-5	50	18	0
連装ミサイルランチャー(4発)	ミサイル	2000	3-4	45	30	0

特殊能力 飛行可能/大気圏突入可能/修理可能/補給可能

ペガサス㊎［アーガマ］

HP	30000	EN	192
UA	42	UD	24
移動力	9	CAPACITY	11
COST	417	援護射撃	30

宇 B / 空 B / 陸 ー / 水上ー / 水中ー

武器名	種類	攻撃力	射程	命中	消費EN	消費MP
メガ粒子砲	射撃	4500	4-5	65	40	0
単装砲×3	射撃B1	1600	3-4	60	32	0

特殊能力 ダミー機能搭載/ミノフスキー粒子散布可能/ビーム撹乱幕搭載/飛行可能/大気圏突入可大気圏離脱可能

ユリシーズ［サラミス改白色］

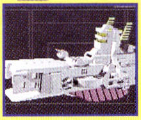

HP	19000	EN	178
UA	36	UD	21
移動力	5	CAPACITY	3
COST	0	援護射撃	30

宇 A／空 ー／陸 ー／水上ー／水中ー

特殊能力

武器名	種類	攻撃力	射程	命中	消費EN	消費MP
機関砲	バルカン	1500	1-1	80	8	0
単装砲×2	射撃B1	1800	3-4	60	28	0
メガ粒子砲×2	射撃B2	3500	4-5	60	44	0

レパルス［サラミス改紅色］

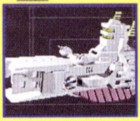

HP	19000	EN	178
UA	36	UD	21
移動力	5	CAPACITY	3
COST	0	援護射撃	30

宇A／空／陸ー／水上／水中

特殊能力

武器名	種類	攻撃力	射程	命中	消費EN	消費MP
機関砲	バルカン	1500	1-1	80	8	0
単装砲×2	射撃B1	1800	3-4	60	28	0
メガ粒子砲×2	射撃B2	3500	4-5	60	44	0

カンバーランド［サラミス改白色］

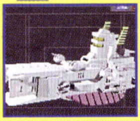

HP	19000	EN	178
UA	36	UD	21
移動力	5	CAPACITY	3
COST	0	援護射撃	30

宇 A／空 ー／陸 ー／水上ー／水中ー

特殊能力

武器名	種類	攻撃力	射程	命中	消費EN	消費MP
機関砲	バルカン	1500	1-1	80	8	0
単装砲×2	射撃B1	1800	3-4	60	28	0
メガ粒子砲×2	射撃B2	3500	4-5	60	44	0

スティキスホルム［サラミス改］

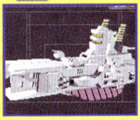

HP	19000	EN	178
UA	36	UD	21
移動力	5	CAPACITY	3
COST	0	援護射撃	30

宇 A／空 ー／陸 ー／水上ー／水中ー

特殊能力

武器名	種類	攻撃力	射程	命中	消費EN	消費MP
機関砲	バルカン	1500	1-1	80	8	0
単装砲×2	射撃B1	1800	3-4	60	28	0
メガ粒子砲×2	射撃B2	3500	4-5	60	44	0

ナガト［マゼラン改緑色］

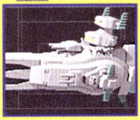

HP	21000	EN	198
UA	37	UD	21
移動力	5	CAPACITY	4
COST	187	援護射撃	30

宇 A／空 ー／陸 ー／水上ー／水中ー

特殊能力

武器名	種類	攻撃力	射程	命中	消費EN	消費MP
機関砲	バルカン	1500	1-1	80	8	0
砲塔×3	射撃B1	1600	3-4	60	32	0
ミサイルランチャー[4発]	ミサイル	2000	2-3	50	18	0

シャルンホルスト［マゼラン改］

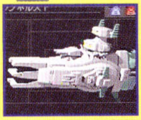

HP	21000	EN	198
UA	37	UD	21
移動力	5	CAPACITY	4
COST	0	援護射撃	30

宇 A／空 ー／陸 ー／水上ー／水中ー

特殊能力

武器名	種類	攻撃力	射程	命中	消費EN	消費MP
機関砲	バルカン	1500	1-1	80	8	0
砲塔×3	射撃B1	1600	3-4	60	32	0
ミサイルランチャー[4発]	ミサイル	2000	2-3	50	18	0

エクゼター［サラミス改白色］

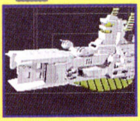

HP	19000	EN	178
UA	36	UD	21
移動力	5	CAPACITY	3
COST	0	援護射撃	30

宇 A／空 ー／陸 ー／水上ー／水中ー

特殊能力

武器名	種類	攻撃力	射程	命中	消費EN	消費MP
機関砲	バルカン	1500	1-1	80	8	0
単装砲×2	射撃B1	1800	3-4	60	28	0
メガ粒子砲×2	射撃B2	3500	4-5	60	44	0

シャトル［対戦用］

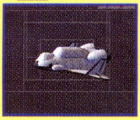

HP	20000	EN	50
UA	10	UD	14
移動力	6	CAPACITY	2
COST	0	援護射撃	0

宇 B / 空 B / 陸 — / 水上 — / 水中 —

武器名	種類	攻撃力	射程	命中	消費EN	消費MP

特殊能力 飛行可能／大気圏突入可能／大気圏離脱可能

アスピーテ

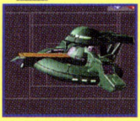

HP	32500	EN	184
UA	45	UD	26
移動力	7	CAPACITY	7
COST	431	援護射撃	30

宇 B / 空 B / 陸 — / 水上 — / 水中 —

武器名	種類	攻撃力	射程	命中	消費EN	消費MP
対空機関砲	バルカン	1500	1-1	80	8	0
ビーム砲×2	射撃B1	2000	2-4	65	30	0

特殊能力 飛行可能／大気圏突入可能／大気圏離脱可能

帰還船［∀］

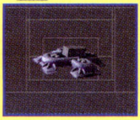

HP	14500	EN	50
UA	26	UD	14
移動力	5	CAPACITY	2
COST	107	援護射撃	0

宇 B / 空 B / 陸 — / 水上 — / 水中 —

武器名	種類	攻撃力	射程	命中	消費EN	消費MP

特殊能力 飛行可能／大気圏突入可能／大気圏離脱可能

キリマンジャロ［マゼラン白色］

HP	19500	EN	176
UA	36	UD	16
移動力	5	CAPACITY	4
COST	161	援護射撃	30

宇 A / 空 — / 陸 — / 水上 — / 水中 —

武器名	種類	攻撃力	射程	命中	消費EN	消費MP
機関砲	バルカン	1500	1-1	80	8	0
砲塔×3	射撃B1	1600	3-4	60	32	0
ミサイルランチャー[4発]	ミサイル	2000	2-3	50	18	0

特殊能力

フッド［マゼラン白色］

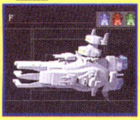

HP	19500	EN	176
UA	36	UD	16
移動力	5	CAPACITY	4
COST	0	援護射撃	30

宇 A / 空 — / 陸 — / 水上 — / 水中 —

武器名	種類	攻撃力	射程	命中	消費EN	消費MP
機関砲	バルカン	1500	1-1	80	8	0
砲塔×3	射撃B1	1600	3-4	60	32	0
ミサイルランチャー[4発]	ミサイル	2000	2-3	50	18	0

特殊能力 修理可能／補給可能

トレント［サラミス改緑色］

HP	19000	EN	178
UA	36	UD	21
移動力	5	CAPACITY	3
COST	0	援護射撃	30

宇 A / 空 — / 陸 — / 水上 — / 水中 —

武器名	種類	攻撃力	射程	命中	消費EN	消費MP
機関砲	バルカン	1500	1-1	80	8	0
単装砲×2	射撃B1	1800	3-4	60	28	0
メガ粒子砲×2	射撃B2	3500	4-5	60	44	0

特殊能力

アオバ［サラミス緑色］

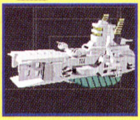

HP	19000	EN	178
UA	36	UD	21
移動力	5	CAPACITY	3
COST	0	援護射撃	30

宇 A / 空 — / 陸 — / 水上 — / 水中 —

武器名	種類	攻撃力	射程	命中	消費EN	消費MP
機関砲	バルカン	1500	1-1	80	8	0
単装砲×2	射撃B1	1800	3-4	60	28	0
メガ粒子砲×2	射撃B2	3500	4-5	60	44	0

特殊能力

戰艦資料

ダンケルク［サラミス改白　色］

HP	19000	EN	178
UA	36	UD	21
移動力	5	CAPACITY	3
COST	0	援護射撃	30

宇	空	陸	水上	水中
A	ー	ー	ー	ー

武器名	種類	攻撃力	射程	命中	消費EN	消費MP
機関砲	バルカン	1500	1-1	80	8	0
単装砲×2	射撃B 1	1800	3-4	60	28	0
メガ粒子砲×2	射撃B2	3500	4-5	60	44	0

特殊能力

ブル・ラン［マゼラン改白色］

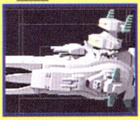

HP	21000	EN	198
UA	37	UD	21
移動力	5	CAPACITY	4
COST	187	援護射撃	30

宇	空	陸	水上	水中
A	ー	ー	ー	ー

武器名	種類	攻撃力	射程	命中	消費EN	消費MP
機関砲	バルカン	1500	1-1	80	8	0
砲塔×3	射撃B 1	1600	3-4	60	32	0
ミサイルランチャー[4発]	ミサイル	2000	2-3	50	18	0

特殊能力

マレンゴ［マゼラン改緑色］

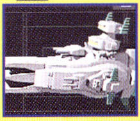

HP	21000	EN	198
UA	37	UD	21
移動力	5	CAPACITY	4
COST	0	援護射撃	30

宇	空	陸	水上	水中
A	ー	ー	ー	ー

武器名	種類	攻撃力	射程	命中	消費EN	消費MP
機関砲	バルカン	1500	1-1	80	8	0
砲塔×3	射撃B 1	1600	3-4	60	32	0
ミサイルランチャー[4発]	ミサイル	2000	2-3	50	18	0

特殊能力　大気圏突入可能

ヴォルゴグラード［サラミス改］

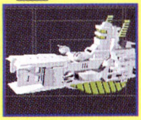

HP	19000	EN	178
UA	36	UD	21
移動力	5	CAPACITY	3
COST	0	援護射撃	30

宇	空	陸	水上	水中
A	ー	ー	ー	ー

武器名	種類	攻撃力	射程	命中	消費EN	消費MP
機関砲	バルカン	1500	1-1	80	8	0
単装砲×2	射撃B 1	1800	3-4	60	28	0
メガ粒子砲×2	射撃B2	3500	4-5	60	44	0

特殊能力

カシマ［サラミス改緑色］

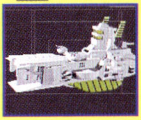

HP	19000	EN	178
UA	36	UD	21
移動力	5	CAPACITY	3
COST	0	援護射撃	30

宇	空	陸	水上	水中
A	ー	ー	ー	ー

武器名	種類	攻撃力	射程	命中	消費EN	消費MP
機関砲	バルカン	1500	1-1	80	8	0
単装砲×2	射撃B 1	1800	3-4	60	28	0
メガ粒子砲×2	射撃B2	3500	4-5	60	44	0

特殊能力

ブラジリア［サラミス改白色］

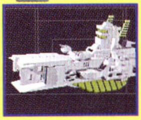

HP	19000	EN	178
UA	36	UD	21
移動力	5	CAPACITY	3
COST	0	援護射撃	30

宇	空	陸	水上	水中
A	ー	ー	ー	ー

武器名	種類	攻撃力	射程	命中	消費EN	消費MP
機関砲	バルカン	1500	1-1	80	8	0
単装砲×2	射撃B 1	1800	3-4	60	28	0
メガ粒子砲×2	射撃B2	3500	4-5	60	44	0

特殊能力

ストックホルム［サラミス改白色］

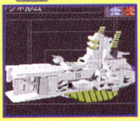

HP	19000	EN	178
UA	36	UD	21
移動力	5	CAPACITY	3
COST	0	援護射撃	30

宇	空	陸	水上	水中
A	ー	ー	ー	ー

武器名	種類	攻撃力	射程	命中	消費EN	消費MP
機関砲	バルカン	1500	1-1	80	8	0
単装砲×2	射撃B 1	1800	3-4	60	28	0
メガ粒子砲×2	射撃B2	3500	4-5	60	44	0

特殊能力

グワレイ［グワダン］

HP	37000	EN	280
UA	45	UD	28
移動力	12	CAPACITY	15
COST	0	援護射撃	40

宇	A
空	ー
陸	ー
水上	ー
水中	ー

武器名	種類	攻撃力	射程	命中	消費EN	消費MP
対空レーザー砲	バルカン	1800	1-1	85	10	0
メガ粒子砲	射撃	4500	4-5	65	40	0

特殊能力 ミノフスキー粒子散布可能／ビーム撹乱幕搭載

ブレイブ［ムサイ］

HP	18500	EN	178
UA	30	UD	15
移動力	5	CAPACITY	3
COST	0	援護射撃	20

宇	A
空	ー
陸	ー
水上	ー
水中	ー

武器名	種類	攻撃力	射程	命中	消費EN	消費MP
メガ粒子砲×3	射撃B2	3000	4-5	50	48	0
C型ミサイル	ミサイル	1500	2-3	45	22	0
145型ミサイル	ミサイル	2000	3-5	55	18	0

特殊能力

コロンブス［ND］

HP	16500	EN	288
UA	30	UD	12
移動力	11	CAPACITY	4
COST	0	援護射撃	0

宇	A
空	ー
陸	ー
水上	ー
水中	ー

武器名	種類	攻撃力	射程	命中	消費EN	消費MP

特殊能力 補給可能

コロンブス改［緑色］

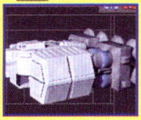

HP	18000	EN	300
UA	30	UD	14
移動力	11	CAPACITY	6
COST	158	援護射撃	0

宇	A
空	ー
陸	ー
水上	ー
水中	ー

武器名	種類	攻撃力	射程	命中	消費EN	消費MP

特殊能力 補給可能

ゴルビー

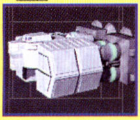

HP	18000	EN	300
UA	30	UD	14
移動力	11	CAPACITY	6
COST	0	援護射撃	0

宇	A
空	ー
陸	ー
水上	ー
水中	ー

武器名	種類	攻撃力	射程	命中	消費EN	消費MP

特殊能力 補給可能

イワン・ロゴフ［コロンブス改］

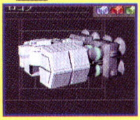

HP	18000	EN	300
UA	30	UD	14
移動力	11	CAPACITY	6
COST	0	援護射撃	0

宇	A
空	ー
陸	ー
水上	ー
水中	ー

武器名	種類	攻撃力	射程	命中	消費EN	消費MP

特殊能力 補給可能

サラミス［83］

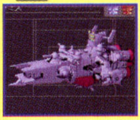

HP	18000	EN	172
UA	29	UD	14
移動力	5	CAPACITY	3
COST	123	援護射撃	20

宇	A
空	ー
陸	ー
水上	ー
水中	ー

武器名	種類	攻撃力	射程	命中	消費EN	消費MP
機関砲	バルカン	1500	1-1	80	8	0
単装砲×3	射撃B1	1600	3-4	60	32	0
メガ粒子砲×2	射撃B2	3500	4-5	60	44	0
連装ミサイルランチャー[6発]	ミサイル	1500	3-5	50	18	0

特殊能力

ケルゲレン［ザンジバル］

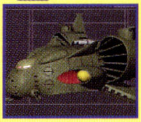

HP	25000	EN	204
UA	38	UD	18
移動力	7	CAPACITY	4
COST	251	援護射撃	30

宇	空	陸	水上	水中
B	B	ー	ー	ー

武器名	種類	攻撃力	射程	命中	消費EN	消費MP
機関砲	バルカン	1500	1-1	80	8	0
メガ粒子砲×2	射撃B2	3500	4-5	60	44	0
主砲	射撃B1	2000	3-4	65	24	0
J型ミサイル	ミサイル	3500	3-6	55	18	0

特殊能力 飛行可能/大気圏突入可能

ペガサス

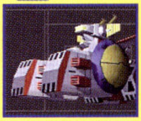

HP	22000	EN	162
UA	37	UD	17
移動力	6	CAPACITY	4
COST	229	援護射撃	30

宇	空	陸	水上	水中
B	B	ー	ー	ー

武器名	種類	攻撃力	射程	命中	消費EN	消費MP
対空機銃	メガ粒子砲	射撃	4500	4-5	65	40
主砲	射撃B1	2000	3-4	65	24	0
大型ミサイル	ミサイル	1500	3-6	45	26	0

特殊能力 ミノフスキー粒子散布可能/飛行可能/大気圏突入可能/大気圏離脱可能

コムサイ

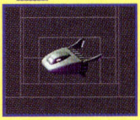

HP	14500	EN	40
UA	21	UD	14
移動力	8	CAPACITY	17
COST	0	援護射撃	0

宇	空	陸	水上	水中
A	C	ー	ー	ー

武器名	種類	攻撃力	射程	命中	消費EN	消費MP

特殊能力 飛行可能/大気圏突入可能/大気圏離脱可能

大型トレーラー［輸送車］

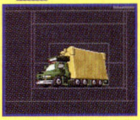

HP	8000	EN	50
UA	18	UD	12
移動力	7	CAPACITY	13
COST	38	援護射撃	0

宇	空	陸	水上	水中
ー	ー	A	ー	ー

武器名	種類	攻撃力	射程	命中	消費EN	消費MP

特殊能力

エンドラ

HP	22000	EN	220
UA	39	UD	22
移動力	6	CAPACITY	8
COST	242	援護射撃	30

宇	空	陸	水上	水中
B	B	ー	ー	ー

武器名	種類	攻撃力	射程	命中	消費EN	消費MP
単装メガ粒子砲×2	射撃B2	3500	4-5	60	44	0

特殊能力 ミノフスキー粒子散布可能/飛行可能/大気圏突入可能

グランシャリオ

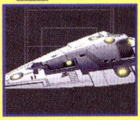

HP	36000	EN	240
UA	46	UD	26
移動力	10 21	CAPACITY	
COST	475	援護射撃	40

宇	空	陸	水上	水中
A	ー	ー	ー	ー

武器名	種類	攻撃力	射程	命中	消費EN	消費MP
対空レーザー砲	バルカン	1800	1-1	85	10	0
ビーム砲×4	射撃B2	2000	2-4	55	36	0

特殊能力

シャトル［OZGU］

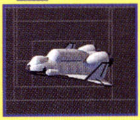

HP	17000	EN	50
UA	10	UD	20
移動力	5	CAPACITY	3
COST	0	援護射撃	0

宇	空	陸	水上	水中
A	C	ー	ー	ー

武器名	種類	攻撃力	射程	命中	消費EN	消費MP

特殊能力 飛行可能/大気圏突入可能

コムサイ

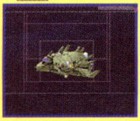

HP	15000	EN	40
UA	21	UD	14
移動力	8	CAPACITY	17
COST	0	援護射撃	0

宇 A / 空 ー / 陸 D / 水上ー / 水中ー

武器名	種類	攻撃力	射程	命中	消費EN	消費MP
機銃	バルカン	1200	1-1	85	8	0

特殊能力 飛行可能/大気圏突入可能/大気圏離脱可能

マダガスタル［紫色］

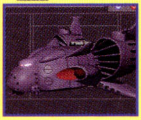

HP	25000	EN	204
UA	38	UD	18
移動力	7	CAPACITY	4
COST	251	援護射撃	30

宇 B / 空 B / 陸 ー / 水上ー / 水中ー

武器名	種類	攻撃力	射程	命中	消費EN	消費MP
機関砲	バルカン	1500	1-1	80	8	0
メガ粒子砲×2	射撃B2	3500	4-5	60	44	0
主砲	射撃B 1	2000	3-4	65	24	0
J型ミサイル	ミサイル	3500	3-6	55	18	0

特殊能力 飛行可能/大気圏突入可能

サラミス改［藍色］

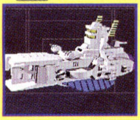

HP	19000	EN	178
UA	36	UD	21
移動力	5	CAPACITY	3
COST	0	援護射撃	30

宇 A / 空 ー / 陸 ー / 水上ー / 水中ー

武器名	種類	攻撃力	射程	命中	消費EN	消費MP
機関砲	バルカン	1500	1-1	80	8	0
単装砲×2	射撃B 1	1800	3-4	60	28	0
メガ粒子砲×2	射撃B2	3500	4-5	60	44	0

特殊能力

グリーツ艦

HP	26000	EN	168
UA	38	UD	23
移動力	7	CAPACITY	15
COST	0	援護射撃	30

宇 ー / 空 ー / 陸 A / 水上ー / 水中B

武器名	種類	攻撃力	射程	命中	消費EN	消費MP
主砲	射撃B 1	2000	3-4	65	24	0

特殊能力 水上移動可能

ロッソ艦

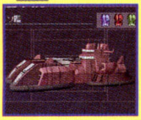

HP	19000	EN	168
UA	32	UD	18
移動力	6	CAPACITY	5
COST	0	援護射撃	30

宇 ー / 空 ー / 陸 A / 水上ー / 水中B

武器名	種類	攻撃力	射程	命中	消費EN	消費MP
主砲	射撃B 1	2000	3-4	65	24	0

特殊能力 水上移動可能

ローザ艦

HP	17000	EN	168
UA	30	UD	14
移動力	5	CAPACITY	3
COST	0	援護射撃	30

宇 ー / 空 ー / 陸 A / 水上ー / 水中B

武器名	種類	攻撃力	射程	命中	消費EN	消費MP
主砲	射撃B 1	2000	3-4	65	24	0

特殊能力 水上移動可能

ラステオ［浮遊］

HP	34000	EN	280
UA	46	UD	28
移動力	7	CAPACITY	12
COST	0	援護射撃	40

宇 B / 空 B / 陸 ー / 水上ー / 水中ー

武器名	種類	攻撃力	射程	命中	消費EN	消費MP
対空レーザー砲	バルカン	1800	1-1	85	10	0
前部主砲×4	射撃B 2	2500	3-4	60	48	0
連装ミサイルランチャー[6発]	ミサイル	1500	3-5	50	18	0

特殊能力 ダミー機能搭載/ビームシールド防御可能/ミノフスキー粒子散布可能/ビーム撹乱幕搭載/飛行可能/大気圏突入可能/変形可能/大気圏離脱可能

戦艦資料

ラステオ［着地］

HP	34000	EN	280
UA	46	UD	28
移動力	10	CAPACITY	12
COST	0	援護射撃	40

宇 ー / 空 ー / 陸 B / 水上B / 水中ー

武器名	種類	攻撃力	射程	命中	消費EN	消費MP
対空レーザー砲	バルカン	1800	1-1	85	10	0
前部主砲×4	射撃B 2	2500	3-4	60	48	0
連装ミサイルランチャー[6発]	ミサイル	1500	3-5	50	18	0
地ならし	MAP	12000	ー	ー	90	0

特殊能力 ダミー機能搭載/ビームシールド防御可能/ミノフスキー粒子散布可能/ビーム撹乱幕搭載/変形可能

シノーペ

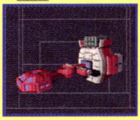

HP	14000	EN	110
UA	25	UD	13
移動力	5	CAPACITY	2
COST	87	援護射撃	0

宇 A / 空 ー / 陸 ー / 水上ー / 水中ー

武器名	種類	攻撃力	射程	命中	消費EN	消費MP
ミサイルランチャー［6発］	ミサイル	1500	3-6	45	22	0

特殊能力 ダミー機能搭載

魚の骨

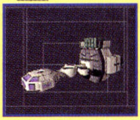

HP	14000	EN	110
UA	25 13	UD	
移動力	5	CAPACITY	2
COST	0	援護射撃	0

宇 A / 空 ー / 陸 ー / 水上ー / 水中ー

武器名	種類	攻撃力	射程	命中	消費EN	消費MP
ミサイルランチャー［6発］	ミサイル	1500	3-6	45	22	0

特殊能力 ダミー機能搭載

ガンペリー

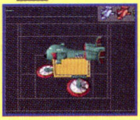

HP	13500	EN	60
UA	24	UD	13
移動力	8	CAPACITY	17
COST	86	援護射撃	0

宇 ー / 空 A / 陸 ー / 水上ー / 水中ー

武器名	種類	攻撃力	射程	命中	消費EN	消費MP
対潜ミサイル	ミサイル	2500	2-4	50	30	0

特殊能力 飛行可能

サラミス改［緑色］

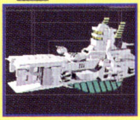

HP	19000	EN	178
UA	36	UD	21
移動力	5	CAPACITY	3
COST	163	援護射撃	30

宇 ス / 空 ー / 陸 ー / 水上ー / 水中ー

武器名	種類	攻撃力	射程	命中	消費EN	消費MP
機関砲	バルカン	1500	1-1	80	8	0
単装砲×2	射撃B 1	1800	3-4	60	28	0
メガ粒子砲×2	射撃B2	3500	4-5	60	44	0

特殊能力

HLV［出撃可能］

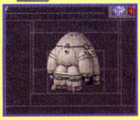

HP	25000	EN	50
UA	10	UD	22
移動力	5	CAPACITY	18
COST	0	援護射撃	0

宇 高 / 空 ー / 陸 ー / 水上ー / 水中ー

武器名	種類	攻撃力	射程	命中	消費EN	消費MP

特殊能力

ユーコンU99［黒色］

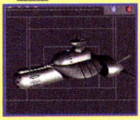

HP	18000	EN	84
UA	28	UD	14
移動力	7	CAPACITY	3
COST	124	援護射撃	30

宇 ー / 空 ー / 陸 ー / 水上A / 水中ー

武器名	種類	攻撃力	射程	命中	消費EN	消費MP
対空ミサイル	ミサイル	2500	2-7	50	24	0
対艦魚雷	ミサイル	2000	3-6	50	18	0
長距離ミサイル	ミサイル	1500	8-9	45	36	0

特殊能力

コバヤシ丸

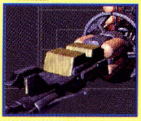

HP	55000	EN	120
UA	41	UD	17
移動力	7	CAPACITY	22
COST	0	援護射撃	0

宇 A　空 —　陸 —　水上—　水中—

武器名	種類	攻撃力	射程	命中	消費EN	消費MP

特殊能力 修理可能

アドミラル・ティアンム

HP	32000	EN	280
UA	44	UD	27
移動力	10	CAPACITY	15
COST	0	援護射撃	40

宇 B　空 B　陸 —　水上—　水中—

武器名	種類	攻撃力	射程	命中	消費EN	消費MP
対空レーザー砲	バルカン	1800	1-1	85	10	0
大型メガ粒子砲×2	射撃B2	3500	4-5	60	44	0
連装ミサイルランチャー[6発]	ミサイル	1500	3-5	50	18	0

特殊能力 ダミー機能搭載/ミノフスキー粒子散布可能/飛行可能/大気圏突入可能

セント・アイヴス［アイリッシ］

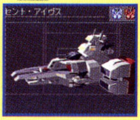

HP	22000	EN	190
UA	38	UD	24
移動力	6	CAPACITY	4
COST	0	援護射撃	30

宇 A　空 —　陸 —　水上—　水中—

武器名	種類	攻撃力	射程	命中	消費EN	消費MP
対空レーザー砲	バルカン	1800	1-1	85	10	0
大型メガ粒子砲×2	射撃B2	3500	4-5	60	44	0

特殊能力

アーレイバーグ［アイリッシュ］

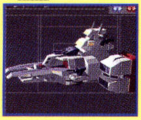

HP	22000	EN	190
UA	38	UD	24
移動力	6	CAPACITY	4
COST	0	援護射撃	30

宇 A　空 —　陸 —　水上—　水中—

武器名	種類	攻撃力	射程	命中	消費EN	消費MP
対空レーザー砲	バルカン	1800	1-1	85	10	0
大型メガ粒子砲×2	射撃B2	3500	4-5	60	44	0

特殊能力

ミッテラン［アイリッシュ］

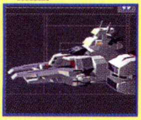

HP	22000	EN	190
UA	38	UD	24
移動力	6	CAPACITY	4
COST	0	援護射撃	30

宇 A　空 —　陸 —　水上—　水中—

武器名	種類	攻撃力	射程	命中	消費EN	消費MP
対空レーザー砲	バルカン	1800	1-1	85	10	0
大型メガ粒子砲×2	射撃B2	3500	4-5	60	44	0

特殊能力

ブレイウッド

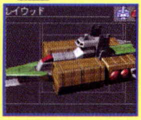

HP	18000	EN	200
UA	30	UD	15
移動力	5	CAPACITY	3
COST	128	援護射撃	40

宇 A　空 —　陸 —　水上—　水中—

武器名	種類	攻撃力	射程	命中	消費EN	消費MP
メガ粒子砲	射撃	4500	4-5	65	40	0

特殊能力

エイジャックス［ラーカイラム］

HP	32000	EN	280
UA	44	UD	27
移動力	10	CAPACITY	15
COST	457	援護射撃	40

宇 B　空 B　陸 —　水上—　水中—

武器名	種類	攻撃力	射程	命中	消費EN	消費MP
対空レーザー砲	バルカン	1800	1-1	85	10	0
大型メガ粒子砲×2	射撃B2	3500	4-5	60	44	0
連装ミサイルランチャー[6発]	ミサイル	1500	3-5	50	18	0

特殊能力 ダミー機能搭載/ミノフスキー粒子散布可能/飛行可能/大気圏突入可能

ハウンゼン

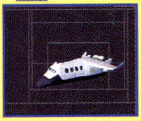

HP	10000	EN	50
UA	10	UD	10
移動力	4	CAPACITY	0
COST	0	援護射撃	0

宇 A / 空 ー / 陸 ー / 水上ー / 水中ー

武器名	種類	攻撃力	射程	命中	消費EN	消費MP
カーゴ	格闘	7500	1-3	60	36	0

特殊能力

ピサ

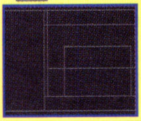

HP	10000	EN	50
UA	10	UD	10
移動力	5	CAPACITY	13
COST	0	援護射撃	0

宇 B / 空 B / 陸 ー / 水上ー / 水中ー

武器名	種類	攻撃力	射程	命中	消費EN	消費MP

特殊能力

スマシオン

HP	31000	EN	120
UA	30	UD	25
移動力	4	CAPACITY	22
COST	0	援護射撃	0

宇 A / 空 ー / 陸 ー / 水上ー / 水中ー

武器名	種類	攻撃力	射程	命中	消費EN	消費MP

特殊能力

マザー・バンガード

HP	29000	EN	220
UA	44	UD	25
移動力	10	CAPACITY	10
COST	427	援護射撃	40

宇 A / 空 A / 陸 ー / 水上ー / 水中ー

武器名	種類	攻撃力	射程	命中	消費EN	消費MP
対空レーザー砲	バルカン	1800	1-1	85	10	0
メガ粒子砲×4	射撃B2	2500	4-5	45	52	0
連装ミサイルランチャー[6発]	ミサイル	1500	3-5	50	18	0

特殊能力 ビームシールド防御可能/ミノフスキー粒子散布可能/飛行可能/大気圏突入可能/大気圏離脱可能

エオス・ニュクス

HP	29000	EN	220
UA	1	UD	25
移動力	10	CAPACITY	22
COST	0	援護射撃	0

宇 A / 空 A / 陸 ー / 水上ー / 水中ー

武器名	種類	攻撃力	射程	命中	消費EN	消費MP

特殊能力 飛行可能/修理可能/補給可能

ジビア

HP	27000	EN	236
UA	43	UD	20
移動力	6	CAPACITY	2
COST	257	援護射撃	30

宇 A / 空 ー / 陸 ー / 水上ー / 水中ー

武器名	種類	攻撃力	射程	命中	消費EN	消費MP
砲塔×4	射撃B1	1600	3-4	55	40	0
大型メガ粒子砲×4	射撃B2	2500	5-6	45	58	0
大型クロー	MAP	0	ー	ー	40	0

特殊能力

ジュピトリス9

HP	55000	EN	240
UA	45	UD	17
移動力	7	CAPACITY	22
COST	692	援護射撃	20

宇 A / 空 ー / 陸 ー / 水上ー / 水中ー

武器名	種類	攻撃力	射程	命中	消費EN	消費MP
対空レーザー砲	バルカン	1800	1-1	85	10	0
連装ミサイルランチャー[6発]	ミサイル	1500	3-5	50	18	0

特殊能力 修理可能

木星帝国軍戦艦

HP	23000	EN	200
UA	35	UD	23
移動力	5	CAPACITY	3
COST	199	援護射撃	30

宇	A
空	ー
陸	ー
水上	ー
水中	ー

武器名	種類	攻撃力	射程	命中	消費EN	消費MP
対空レーザー砲	バルカン	1800	1-1	85	10	0
ビーム砲×2	射撃B1	2000	2-4	65	30	0
大型メガ粒子砲×2	射撃B2	3500	4-5	60	44	0

特殊能力

マゼラン改［緑色］

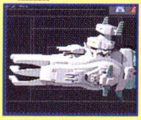

HP	21000	EN	198
UA	37	UD	21
移動力	5	CAPACITY	4
COST	187	援護射撃	30

宇	A
空	ー
陸	ー
水上	ー
水中	ー

武器名	種類	攻撃力	射程	命中	消費EN	消費MP
機関砲	バルカン	1500	1-1	80	8	0
砲塔×3	射撃B1	1600	3-4	60	32	0
ミサイルランチャー[4発]	ミサイル	2000	2-3	50	18	0

特殊能力

サラミス改［赤色］

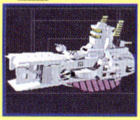

HP	19000	EN	178
UA	36	UD	21
移動力	5	CAPACITY	3
COST	0	援護射撃	30

宇	A
空	ー
陸	ー
水上	ー
水中	ー

武器名	種類	攻撃力	射程	命中	消費EN	消費MP
機関砲	バルカン	1500	1-1	80	8	0
単装砲×2	射撃B1	1800	3-4	60	28	0
メガ粒子砲×2	射撃B2	3500	4-5	60	44	0

特殊能力

ダモクレス

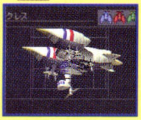

HP	1000	EN	30
UA	1	UD	1
移動力	10	CAPACITY	23
COST	0	援護射撃	0

宇	ー
空	A
陸	ー
水上	ー
水中	ー

武器名	種類	攻撃力	射程	命中	消費EN	消費MP

特殊能力 飛行可能

ネオ・ジャパン輸送船

HP	17000	EN	180
UA	28	UD	14
移動力	5	CAPACITY	3
COST	121	援護射撃	20

宇	B
空	B
陸	ー
水上	ー
水中	ー

武器名	種類	攻撃力	射程	命中	消費EN	消費MP
ビーム砲×2	射撃B1	2000	2-4	65	30	0

特殊能力 飛行可能

宇宙高速戦闘艦［WG］

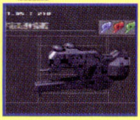

HP	18000	EN	180
UA	30	UD	15
移動力	8	CAPACITY	5
COST	139	援護射撃	0

宇	A
空	ー
陸	ー
水上	ー
水中	ー

武器名	種類	攻撃力	射程	命中	消費EN	消費MP
ビーム砲×2	射撃B1	2000	2-4	65	30	0
ビームキャノン	射撃B1	2000	3-4	70	24	0

特殊能力 水上移動可能

宇宙母艦

HP	16500	EN	120
UA	28	UD	14
移動力	5	CAPACITY	3
COST	111	援護射撃	0

宇	A
空	ー
陸	ー
水上	ー
水中	ー

武器名	種類	攻撃力	射程	命中	消費EN	消費MP
機関砲	バルカン	1500	1-1	80	8	0

特殊能力

バルジ

HP	54000	EN	300
UA	48	UD	20
移動力	3	CAPACITY	21
COST	659	援護射撃	40

宇 A / 空 ― / 陸 ― / 水上 ― / 水中 ―

武器名	種類	攻撃力	射程	命中	消費EN	消費MP
対空レーザー砲	バルカン	1800	1-1	85	10	0
ビーム砲×2	射撃B1	2000	2-4	65	30	0
連装ミサイルランチャー［6発］	ミサイル	2000	3-4	45	30	0
バルジ砲	MAP	30000	―	―	160	0

特殊能力

リーブラ

HP	56000	EN	270
UA	48	UD	20
移動力	3	CAPACITY	21
COST	683	援護射撃	40

宇 A / 空 ― / 陸 ― / 水上 ― / 水中 ―

武器名	種類	攻撃力	射程	命中	消費EN	消費MP
対空レーザー砲	バルカン	1800	1-1	85	10	0
ビーム砲×4	射撃B2	2000	2-4	55	36	0
連装ミサイルランチャー［6発］	ミサイル	2000	3-4	45	30	0
リーブラ砲	MAP	30000	―	―	180	0

特殊能力

ピースミリオン

HP	35000	EN	276
UA	44	UD	25
移動力	10	CAPACITY	15
COST	417	援護射撃	40

宇 A / 空 ― / 陸 ― / 水上 ― / 水中 ―

武器名	種類	攻撃力	射程	命中	消費EN	消費MP
対空レーザー砲	バルカン	1800	1-1	85	10	0
ビーム砲×4	射撃B2	2000	2-4	55	36	0

特殊能力

サルベージ船

HP	15000	EN	50
UA	10	UD	10
移動力	6	CAPACITY	2
COST	0	援護射撃	0

宇 ― / 空 ― / 陸 ― / 水上 ― / 水中 A

武器名	種類	攻撃力	射程	命中	消費EN	消費MP

特殊能力 修理可能／補給可能／水上移動可能

ＯＺドック型輸送揚陸船

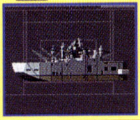

HP	19500	EN	176
UA	30	UD	15
移動力	6	CAPACITY	3
COST	0	援護射撃	0

宇 ― / 空 ― / 陸 ― / 水上 ― / 水中 A

武器名	種類	攻撃力	射程	命中	消費EN	消費MP
連装ミサイルランチャー［6発］	ミサイル	1500	3-5	50	18	0

特殊能力 水上移動可能

ＯＺ双胴戦闘母艦

HP	32000	EN	220
UA	42	UD	22
移動力	10	CAPACITY	12
COST	362	援護射撃	0

宇 ― / 空 ― / 陸 ― / 水上 ― / 水中 A

武器名	種類	攻撃力	射程	命中	消費EN	消費MP
対空レーザー砲	バルカン	1800	1-1	85	10	0
連装ミサイルランチャー［6発］	ミサイル	1500	3-5	50	18	0

特殊能力 水上移動可能

潜水ＭＳ母艦

HP	25000	EN	168
UA	38	UD	17
移動力	11	CAPACITY	7
COST	243	援護射撃	20

宇 ― / 空 ― / 陸 ― / 水上 A / 水中 ―

武器名	種類	攻撃力	射程	命中	消費EN	消費MP
魚雷［4発］	ミサイル	1500	3-6	45	28	0

特殊能力

戦艦資料

ジェット輸送機

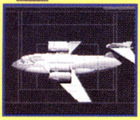

HP	18000	EN	80
UA	27	UD	14
移動力	8	CAPACITY	8
COST	136	援護射撃	0

宇 ー　空 A　陸 ー　水上ー　水中ー

武器名	種類	攻撃力	射程	命中	消費EN	消費MP
機関砲	バルカン	1500	1-1	80	8	0

特殊能力 飛行可能

超大型輸送機

HP	25500	EN	190
UA	42	UD	23
移動力	10	CAPACITY	12
COST	308	援護射撃	20

宇 ー　空 A　陸 ー　水上ー　水中ー

武器名	種類	攻撃力	射程	命中	消費EN	消費MP
対空機関砲	バルカン	1500	1-1	80	8	0
ビーム砲×2	射撃B1	2000	2-4	65	30	0

特殊能力

ザコット艦

HP	22500	EN	160
UA	34	UD	20
移動力	7	CAPACITY	9
COST	0	援護射撃	20

宇 ー　空 ー　陸 B　水上ー　水中A

武器名	種類	攻撃力	射程	命中	消費EN	消費MP
対空機関砲	バルカン	1500	1-1	80	8	0
長距離弾道弾	ミサイル	2000	8-9	50	30	0

特殊能力 水上移動可能

シーバルチャー艦

HP	15000	EN	192
UA	29	UD	14
移動力	6	CAPACITY	3
COST	123	援護射撃	0

宇 ー　空 ー　陸 ー　水上ー　水中A

武器名	種類	攻撃力	射程	命中	消費EN	消費MP
主砲×2	射撃	2000	4-5	60	24	0
修理可能	補給可能	水上移動可能				

特殊能力

アオヤギ級宇宙戦艦

HP	19000	EN	214
UA	33	UD	15
移動力	5	CAPACITY	3
COST	143	援護射撃	40

宇 ー　空 ー　陸 ー　水上A　水中ー

武器名	種類	攻撃力	射程	命中	消費EN	消費MP
対空ミサイル	ミサイル	2500	2-7	50	24	0
対艦魚雷	ミサイル	2000	3-6	50	18	0
長距離ミサイル	ミサイル	1500	8-9	45	36	0

特殊能力

ブレイウッド

HP	19000	EN	214
UA	33	UD	15
移動力	5	CAPACITY	3
COST	143	援護射撃	40

宇 A　空 ー　陸 ー　水上ー　水中ー

武器名	種類	攻撃力	射程	命中	消費EN	消費MP
対空レーザー砲	バルカン	1800	1-1	85	10	0
主砲×3	射撃B2	2000	4-5	55	36	0
連装ミサイルランチャー[6発]	ミサイル	1500	3-5	50	18	0

特殊能力

アストラーザ級宇宙戦

HP	19500	EN	200
UA	30	UD	16
移動力	5	CAPACITY	3
COST	140	援護射撃	40

宇 A　空 ー　陸 ー　水上ー　水中ー

武器名	種類	攻撃力	射程	命中	消費EN	消費MP
対空レーザー砲	バルカン	1800	1-1	85	10	0
ビーム砲×2	射撃B1	2000	2-4	65	30	0
荷粒子反応弾	ミサイル	3000	3-4	45	40	0

特殊能力

アマネセル

HP	30000	EN	240
UA	43	UD	24
移動力	6	CAPACITY	5
COST	311	援護射撃	40

宇 A / 空 — / 陸 — / 水上 — / 水中 —

武器名	種類	攻撃力	射程	命中	消費EN	消費MP
対空レーザー砲	バルカン	1800	1-1	85	10	0
連装ビーム砲×4	射撃B1	1400	3-4	65	36	0
主砲×3	射撃B2	2000	4-5	55	36	0

特殊能力

コロニーレーザー［X］

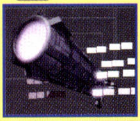

HP	90000	EN	300
UA	98	UD	15
移動力	3	CAPACITY	0
COST	1485	援護射撃	0

宇 A / 空 — / 陸 — / 水上 — / 水中 —

武器名	種類	攻撃力	射程	命中	消費EN	消費MP
コロニーレーザー［X］	MAP	99999	—	—	180	0

特殊能力

ガーベラ

HP	31000	EN	210
UA	42	UD	24
移動力	6	CAPACITY	5
COST	316	援護射撃	40

宇 A / 空 — / 陸 — / 水上 — / 水中 —

武器名	種類	攻撃力	射程	命中	消費EN	消費MP
対空レーザー砲	バルカン	1800	1-1	85	10	0
主砲×2	射撃B2	2000	4-5	60	30	0
荷粒子反応弾	ミサイル	3000	3-4	45	40	0

特殊能力

ウルベ旗艦

HP	30000	EN	240
UA	45	UD	27
移動力	9	CAPACITY	12
COST	430	援護射撃	40

宇 B / 空 B / 陸 — / 水上 — / 水中 —

武器名	種類	攻撃力	射程	命中	消費EN	消費MP
対空レーザー砲	バルカン	1800	1-1	85	10	0
前部副砲×4	射撃B1	1600	3-4	55	40	0
側部主砲×2	射撃B2	2000	4-5	60	30	0

特殊能力 飛行可能／大気圏突入可能／大気圏離脱可能

ウルベ護衛艦

HP	20000	EN	216
UA	35	UD	20
移動力	6	CAPACITY	8
COST	207	援護射撃	20

宇 B / 空 B / 陸 — / 水上 — / 水中 —

武器名	種類	攻撃力	射程	命中	消費EN	消費MP
対空レーザー砲	バルカン	1800	1-1	85	10	0
前部副砲×3	射撃B1	1600	3-4	60	32	0
側部主砲×2	射撃B2	2000	4-5	60	30	0

特殊能力 飛行可能／大気圏突入可能／大気圏離脱可能

ドリテア

HP	28000	EN	202
UA	38	UD	18
移動力	10	CAPACITY	11
COST	276	援護射撃	0

宇 — / 空 — / 陸 — / 水上 — / 水中 A

武器名	種類	攻撃力	射程	命中	消費EN	消費MP
対空レーザー砲	バルカン	1800	1-1	85	10	0
主砲×2	射撃	2000	4-5	60	24	0
連装ミサイルランチャー[6発]	ミサイル	1500	3-5	50	18	0

特殊能力 水上移動可能

ドリテア護衛艦

HP	19500	EN	186
UA	30	UD	15
移動力	7	CAPACITY	4
COST	0	援護射撃	0

宇 — / 空 — / 陸 — / 水上 — / 水中 A

武器名	種類	攻撃力	射程	命中	消費EN	消費MP
主砲×2	射撃	2000	4-5	60	24	0
連装ミサイルランチャー[4発]	ミサイル	2000	3-4	45	30	0

特殊能力 水上移動可能

バルトーク

HP	24000	EN	215
UA	40	UD	23
移動力	7	CAPACITY	7
COST	259	援護射撃	30

宇	B
空	B
陸	—
水上	—
水中	—

武器名	種類	攻撃力	射程	命中	消費EN	消費MP
対空レーザー砲	バルカン	1800	1-1	85	10	0
ビーム砲×2	射撃B1	2000	2-4	65	30	0

特殊能力 飛行可能

フォート・セバー

HP	20000	EN	168
UA	33	UD	20
移動力	8	CAPACITY	7
COST	190	援護射撃	30

宇	—
空	A
陸	—
水上	—
水中	—

武器名	種類	攻撃力	射程	命中	消費EN	消費MP
主砲	射撃B1	2000	3-4	65	24	0

特殊能力 飛行可能

フリーデン㈼

HP	21500	EN	210
UA	38	UD	23
移動力	7	CAPACITY	6
COST	247	援護射撃	40

宇	A
空	A
陸	—
水上	—
水中	—

武器名	種類	攻撃力	射程	命中	消費EN	消費MP
対空レーザー砲	バルカン	1800	1-1	85	10	0
連装ミサイルランチャー[6発]	ミサイル	1500	3-5	50	18	0

特殊能力 耐ビームコーティング/飛行可能

飛行船

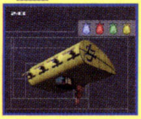

HP	1000	EN	30
UA	1	UD	1
移動力	4	CAPACITY	23
COST	0	援護射撃	0

宇	—
空	A
陸	—
水上	—
水中	—

武器名	種類	攻撃力	射程	命中	消費EN	消費MP

特殊能力 飛行可能

ギャロップ［∀］

HP	14000	EN	96
UA	25	UD	13
移動力	8	CAPACITY	4
COST	92	援護射撃	0

宇	—
空	—
陸	A
水上	—
水中	B

武器名	種類	攻撃力	射程	命中	消費EN	消費MP
機関砲	バルカン	1500	1-1	80	8	0

特殊能力 水上移動可能

ウィルゲム

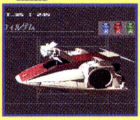

HP	27000	EN	178
UA	42	UD	25
移動力	7	CAPACITY	9
COST	341	援護射撃	30

宇	B
空	B
陸	—
水上	—
水中	—

武器名	種類	攻撃力	射程	命中	消費EN	消費MP
対空機関砲	バルカン	1500	1-1	80	8	0
メガ粒子砲	射撃B2	4500	4-5	65	40	0

特殊能力 飛行可能/大気圏突入可能/大気圏離脱可能

アルマイヤー

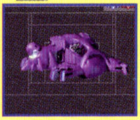

HP	24000	EN	208
UA	38	UD	23
移動力	6	CAPACITY	5
COST	269	援護射撃	40

宇	B
空	B
陸	—
水上	—
水中	—

武器名	種類	攻撃力	射程	命中	消費EN	消費MP
対空機関砲	バルカン	1500	1-1	80	8	0
ビーム砲×4	射撃B1	2000	2-4	55	36	0
加速砲	射撃	7000	5-6	65	60	0

特殊能力 飛行可能/大気圏突入可能/大気圏離脱可能

ソレイユ

HP	40000	EN	250
UA	50	UD	28
移動力	10	CAPACITY	12
COST	618	援護射撃	40

宇 B / 空 B / 陸 ー / 水上ー / 水中ー

武器名	種類	攻撃力	射程	命中	消費EN	消費MP
機関砲	バルカン	1500	1-1	80	8	0
集束ビーム砲	射撃B 2	5000	5-6	65	50	0
拡散ビーム砲	射撃B 1	2000	3-4	80	20	0

特殊能力 飛行可能/大気圏突入可能/大気圏離脱可能

テンザン級陸上戦艦

HP	26000	EN	168
UA	38	UD	23
移動力	7	CAPACITY	15
COST	273	援護射撃	30

宇 ー / 空 ー / 陸 A / 水上ー / 水中B

武器名	種類	攻撃力	射程	命中	消費EN	消費MP
主砲	射撃B 1	2000	3-4	65	24	0

特殊能力 水上移動可能

ロッキー級陸上戦艦

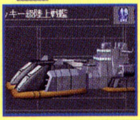

HP	19000	EN	168
UA	32	UD	18
移動力	6	CAPACITY	5
COST	154	援護射撃	30

宇 ー / 空 ー / 陸 A / 水上ー / 水中B

武器名	種類	攻撃力	射程	命中	消費EN	消費MP
主砲	射撃B 1	2000	3-4	65	24	0

特殊能力 水上移動可能

ピレネー級陸上戦艦

HP	17000	EN	168
UA	30 14	UD	
移動力	5	CAPACITY	3
COST	119	援護射撃	30

宇 ー / 空 ー / 陸 A / 水上ー / 水中B

武器名	種類	攻撃力	射程	命中	消費EN	消費MP
主砲	射撃B 1	2000	3-4	65	24	0

特殊能力 水上移動可能

デビルガンダム[戦艦]

HP	30000	EN	300
UA	46	UD	22
移動力	6	CAPACITY	26
COST	0	援護射撃	40

宇 B / 空 ー / 陸 B / 水上B / 水中ー

武器名	種類	攻撃力	射程	命中	消費EN	消費MP
バルカン砲	バルカン	800	1-2	95	20	0
メガデビルフラッシュ	射撃	6000	2-4	75	60	0

特殊能力 大気圏突入可能

ガンダムヘッド[戦艦]

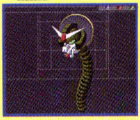

HP	18000	EN	100
UA	40	UD	14
移動力	6	CAPACITY	25
COST	0	援護射撃	20

宇 B / 空 B / 陸 ー / 水上B / 水中ー

武器名	種類	攻撃力	射程	命中	消費EN	消費MP
デビルファング	格闘	3500	1-2	90	20	0
ビーム砲	射撃B 1	2500	2-4	85	16	0

特殊能力 飛行可能/大気圏突入可能/大気圏離脱可能

支援機資料的看法

要開發更多的支援機體，便得需提昇 Technical 的 Level ，增加 Technical Level 後所取得的防衛武器力量和人物可以參照系統部份。

1. 支援機體的名稱。
2. 機體的耐久值。
3. 機體最大的 EN 量。
4. 支援機體的攻擊力。
5. 支援機體的防禦力。
6. 支援機體的的移動力。
7. 生產時所需的費用。
8. 支援機體的地形適應值。
9. 支援機體所擁有的特殊能力一覽。
10. 防衛武器的能力，可生產的 Technical Level 。

核パルスエンジン

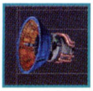

生產可能 LEVEL 8

特殊能力：

HP	EN	UA
10000	0	0
UD	移動力	COST
1	1	200

宇宙	空中	陸上	水上	水中
A	—	—	—	—

バストライナー

生產可能 LEVEL 3

特殊能力：接続マップ兵器

HP	EN	UA
8000	0	0
UD	移動力	COST
15	4	120

宇宙	空中	陸上	水上	水中
A	—	—	—	—

スキウレ

生產可能 LEVEL 1

特殊能力：接続マップ兵器

HP	EN	UA
7200	0	0
UD	移動力	COST
15	4	100

宇宙	空中	陸上	水上	水中
A	—	—	—	—

メガランチャー

生產可能 LEVEL 5

特殊能力：接続マップ兵器

HP	EN	UA
9000	0	0
UD	移動力	COST
20	4	150

宇宙	空中	陸上	水上	水中
A	—	—	—	—

大型ミサイル

生產可能 LEVEL 1

特殊能力：飛行可能

HP	EN	UA
15000	0	10
UD	移動力	COST
20	0	0

宇宙	空中	陸上	水上	水中
—	—	A	—	—

核弾頭ミサイル

生產可能 LEVEL 10

特殊能力：飛行可能　単体マップ兵器

HP	EN	UA
20000	0	0
UD	移動力	COST
20	6	300

宇宙	空中	陸上	水上	水中
A	A	—	—	—

ドダイＹＳ

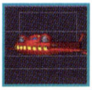

生產可能 LEVEL 1

特殊能力：飛行可能　ＳＦＳ

HP	EN	UA
6500	0	0
UD	移動力	COST
13	7	20

宇宙	空中	陸上	水上	水中
—	A	—	—	—

ドダイ改

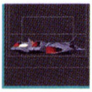

生產可能 LEVEL 3

特殊能力：飛行可能　ＳＦＳ

HP	EN	UA
7000	0	0
UD	移動力	COST
18	7	35

宇宙	空中	陸上	水上	水中
—	A	—	—	—

デスボール

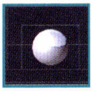

生産可能 LEVEL 1

HP	EN	UA
10000	0	10
UD	移動力	COST
15	5	0

特殊能力：単体マップ兵器

宇宙	空中	陸上	水上	水中
A	A	—	—	—

ゲター

生産可能 LEVEL 4

HP	EN	UA
7000	0	0
UD	移動力	COST
17	7	30

特殊能力：ＳＦＳ

宇宙	空中	陸上	水上	水中
A	—	—	—	—

シャクルズ

生産可能 LEVEL 2

HP	EN	UA
6500	0	0
UD	移動力	COST
18	7	35

特殊能力：ＳＦＳ

宇宙	空中	陸上	水上	水中
A	—	—	—	—

ベース・ジャバー

生産可能 LEVEL 4

HP	EN	UA
7500	0	0
UD	移動力	COST
17	7	30

特殊能力：飛行可能／ＳＦＳ

宇宙	空中	陸上	水上	水中
—	A	—	—	—

フライングアーマー

生産可能 LEVEL 5

HP	EN	UA
7000	0	0
UD	移動力	COST
17	7	50

特殊能力：飛行可能／大気圏突入可能／ＳＦＳ

宇宙	空中	陸上	水上	水中
A	A	—	—	—

脱出ポッド

生産可能 LEVEL 1

HP	EN	UA
10	0	0
UD	移動力	COST
10	0	0

特殊能力：

宇宙	空中	陸上	水上	水中
A	—	—	—	—

コロニー爆弾

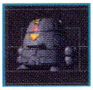

生産可能 LEVEL 4

HP	EN	UA
10000	0	0
UD	移動力	COST
1	1	50

特殊能力：単体マップ兵器

宇宙	空中	陸上	水上	水中
A	—	—	—	—

ソステード

生産可能 LEVEL 8

HP	EN	UA
8000	0	0
UD	移動力	COST
20	9	65

特殊能力：ＳＦＳ

宇宙	空中	陸上	水上	水中
A	—	—	—	—

シャクルズ［ν］

生産可能 LEVEL 6

HP	EN	UA
7000	0	0
UD	移動力	COST
19	8	40

特殊能力：ＳＦＳ

宇宙	空中	陸上	水上	水中
A	—	—	—	—

ベース・ジャバー［ν］

生産可能 LEVEL 6

HP	EN	UA
7500	0	0
UD	移動力	COST
18	8	45

特殊能力：ＳＦＳ

宇宙	空中	陸上	水上	水中
A	—	—	—	—

ムサカ［ダミー］

生産可能 LEVEL 1

HP	EN	UA
10	0	0
UD	移動力	COST
1	6	0

特殊能力：

宇宙	空中	陸上	水上	水中
A	—	—	—	—

バグ

生産可能 LEVEL 9

HP	EN	UA
8200	0	0
UD	移動力	COST
15	8	50

特殊能力：飛行可能

宇宙	空中	陸上	水上	水中
A	A	—	A	—

セッター

生産可能 LEVEL	HP	EN	UA	UD	移動力	COST
8	8000	0	0	20	9	60

宇宙	空中	陸上	水上	水中
—	A	—	—	—

特殊能力：飛行可能 / ＳＦＳ

ブッド・キャリアー［表示用］

生産可能 LEVEL	HP	EN	UA	UD	移動力	COST
1	8500	0	0	20	8	70

宇宙	空中	陸上	水上	水中
A	A	—	—	—

特殊能力：飛行可能 / 大気圏突入可能 / ＳＦＳ

ブッド・キャリアー

生産可能 LEVEL	HP	EN	UA	UD	移動力	COST
9	8500	0	0	20	8	70

宇宙	空中	陸上	水上	水中
A	A	—	—	—

特殊能力：飛行可能 / 大気圏突入可能 / ＳＦＳ

風雲再起

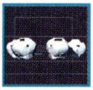

生産可能 LEVEL	HP	EN	UA	UD	移動力	COST
10	8500	0	0	22	10	90

宇宙	空中	陸上	水上	水中
A	A	—	—	—

特殊能力：飛行可能 / 大気圏突入可能 / ＳＦＳ

衛星ミサイル

生産可能 LEVEL	HP	EN	UA	UD	移動力	COST
1	25000	0	10	25	4	0

宇宙	空中	陸上	水上	水中
A	—	—	—	—

特殊能力：単体マップ兵器

アインラッド

生産可能 LEVEL	HP	EN	UA	UD	移動力	COST
9	7500	60	18	21	7	300

宇宙	空中	陸上	水上	水中
A	A	—	A	—

特殊能力：飛行可能　/ ＦＳ

ツインラッド

生産可能 LEVEL	HP	EN	UA	UD	移動力	COST
10	8000	60	19	22	8	350

宇宙	空中	陸上	水上	水中
A	A	—	A	—

特殊能力：飛行可能 / ＳＦＳ

ザク改［ダミー］

生産可能 LEVEL	HP	EN	UA	UD	移動力	COST
1	10	0	0	1	0	0

宇宙	空中	陸上	水上	水中
—	—	A	—	—

特殊能力：

衛星ミサイル［所羅門］

生産可能 LEVEL	HP	EN	UA	UD	移動力	COST
1	18000	0	10	14	4	0

宇宙	空中	陸上	水上	水中
A	—	—	—	—

特殊能力：単体マップ兵器

グランシャリオ［暴走］

生産可能 LEVEL	HP	EN	UA	UD	移動力	COST
1	55000	240	46	28	10	0

宇宙	空中	陸上	水上	水中
A	—	—	—	—

特殊能力：

ギャルセゾン

生産可能 LEVEL	HP	EN	UA	UD	移動力	COST
7	7500	0	0	20	8	40

宇宙	空中	陸上	水上	水中
—	A	—	—	—

特殊能力：飛行可能 / ＳＦＳ

ケッサリア

生産可能 LEVEL	HP	EN	UA	UD	移動力	COST
7	8000	0	0	19	8	45

宇宙	空中	陸上	水上	水中
—	A	—	—	—

特殊能力：飛行可能 / ＳＦＳ

SDガンダム
GGENERATION-F
人物資料表

人物資料表

在遊戲內登場的人物眾多，在此會列出所有故事模式或對戰模式等全部的人物資料。

資料表的看法

オルデガ ❶

❷ 類別	Rank	Class	
普通	中尉	D	
❸ 射擊值	17	操舵能力	6
指揮值	7	整備能力	6
格鬥值	18	NTL	0
魅力值	5	MP	260
回避值	17	EXP	260
通信能力	6		

1. 駕駛員的名字。
2. 顯示駕駛員屬於何種類型人類、官階、級別。
3. 人物成長前最基本的能力值

射擊值：影響射擊武器的攻擊命中率。
指揮值：隊長或指揮官必要的數值。
格鬥值：影響格鬥武器的攻擊命中率。
魅力值：隊長或 Gust 必要的數值。
回避值：影響回避敵人攻擊的數值。
通信能力：通信員必要的數值。
操舵能力：控制員必要的數值。
整備能力：整備員必要的數值。
NTL 值：Newtype 或強化人專有的數值，數值越高能力越強。
MP：表示人物 MP 的最大值。
EXP：提昇 LEVEL 所需數值。

※ 人物旁[ ]内代表該人物在甚麼狀態或不同故事内出場的加追資料。例如[事件]代表特別事件中人物的數值。

アムロ　レイ FG

類別	Rank	Class	
Newtype	少尉	D	
射擊值	17	操舵能力	6
指揮值	8	整備能力	10
格鬥值	17	NTL	6
魅力值	7	MP	410
回避值	24	EXP	450
通信能力	5		

オルデガ

類別	Rank	Class	
普通	中尉	D	
射擊值	17	操舵能力	6
指揮值	7	整備能力	6
格鬥值	18	NTL	0
魅力值	5	MP	260
回避值	17	EXP	260
通信能力	6		

カイ . シデン

類別	Rank	Class	
普通	少尉	D	
射擊值	18	操舵能力	4
指揮值	5	整備能力	5
格鬥值	16	NTL	0
魅力值	6	MP	250
回避值	15	EXP	230
通信能力	4		

ガイア

類別	Rank	Class	
普通	大尉	D	
射擊值	19	操舵能力	6
指揮值	9	整備能力	6
格鬥值	19	NTL	0
魅力值	7	MP	290
回避值	19	EXP	300
通信能力	6		

ガルマ . ザビ

類別	Rank	Class	
普通	大佐	D	
射擊值	20	操舵能力	7
指揮值	10	整備能力	4
格鬥值	17	NTL	0
魅力值	8	MP	270
回避值	10	EXP	280
通信能力	4		

キシリア . ザビ

類別	Rank	Class	
普通	少將	D	
射擊值	19	操舵能力	5
指揮值	13	整備能力	5
格鬥值	10	NTL	0
魅力值	9	MP	330
回避值	23	EXP	350
通信能力	6		

ギレン．ザビ

類別	Rank	Class
普通	大將	D

射撃値	21	操舵能力	3
指揮値	15	整備能力	3
格闘値	10	NTL	0
魅力値	20	MP	330
回避値	21	EXP	350
通信能力	4		

シャア．アズナブル

類別	Rank	Class
Newtype	大佐	D

射撃値	21	操舵能力	8
指揮値	12	整備能力	7
格闘値	21	NTL	2
魅力値	11	MP	450
回避値	19	EXP	500
通信能力	6		

ジョニー．ライデン

類別	Rank	Class
普通	少佐	D

射撃値	24	操舵能力	5
指揮値	9	整備能力	4
格闘値	24	NTL	0
魅力値	8	MP	310
回避値	23	EXP	320
通信能力	4		

ジョブ．ジョン

類別	Rank	Class
Newtype	少尉	D

射撃値	13	操舵能力	6
指揮値	5	整備能力	7
格闘値	13	NTL	0
魅力値	6	MP	250
回避値	13	EXP	230
通信能力	6		

シン．マツナガ

類別	Rank	Class
普通	中尉	D

射撃値	20	操舵能力	5
指揮値	10	整備能力	6
格闘値	20	NTL	0
魅力値	7	MP	310
回避値	23	EXP	320
通信能力	5		

スレッガー．ロウ

類別	Rank	Class
普通	中尉	D

射撃値	23	操舵能力	6
指揮値	9	整備能力	5
格闘値	17	NTL	0
魅力値	8	MP	290
回避値	17	EXP	300
通信能力	4		

セイラ．マス

類別	Rank	Class
Newtype	少尉	D

射撃値	15	操舵能力	5
指揮値	8	整備能力	5
格闘値	13	NTL	3
魅力値	13	MP	350
回避値	19	EXP	370
通信能力	10		

ドズル．ザビ

類別	Rank	Class
普通	中尉	D

射撃値	30	操舵能力	8
指揮値	13	整備能力	5
格闘値	30	NTL	0
魅力値	9	MP	360
回避値	20	EXP	390
通信能力	4		

ハヤト．コバヤシ

類別	Rank	Class
普通	少尉	D

射撃値	12	操舵能力	5
指揮値	5	整備能力	3
格闘値	10	NTL	0
魅力値	5	MP	250
回避値	12	EXP	190
通信能力	4		

ハロ

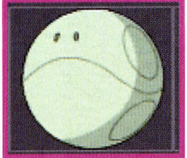

類別	Rank	Class
普通	伍長	D

射撃値	15	操舵能力	8
指揮値	1	整備能力	8
格闘値	15	NTL	0
魅力値	10	MP	250
回避値	15	EXP	240
通信能力	8		

ブライト.ノア

類別	Rank	Class
普通	大尉	D

射撃値	17	操舵能力	7
指揮値	11	整備能力	4
格門値	13	NTL	0
魅力値	9	MP	310
回避値	25	EXP	330
通信能力	5		

フラウ.ボウ

類別	Rank	Class
普通	曹長	D

射撃値	7	操舵能力	3
指揮値	3	整備能力	2
格門値	7	NTL	0
魅力値	11	MP	250
回避値	7	EXP	180
通信能力	7		

マ.グベ

類別	Rank	Class
普通	大佐	D

射撃値	15	操舵能力	5
指揮値	11	整備能力	7
格門値	19	NTL	0
魅力値	4	MP	300
回避値	23	EXP	310
通信能力	5		

マチルデ.マジャン

類別	Rank	Class
普通	中尉	D

射撃値	17	操舵能力	6
指揮値	9	整備能力	8
格門値	9	NTL	0
魅力値	12	MP	310
回避値	17	EXP	320
通信能力	6		

マッシュ

類別	Rank	Class
普通	中尉	D

射撃値	17	操舵能力	6
指揮値	5	整備能力	6
格門値	15	NTL	0
魅力値	5	MP	250
回避値	18	EXP	240
通信能力	6		

ミライ.ヤシマ

類別	Rank	Class
普通	少尉	D

射撃値	10	操舵能力	13
指揮値	5	整備能力	2
格門値	8	NTL	0
魅力値	7	MP	250
回避値	10	EXP	210
通信能力	4		

ララァ.スン

類別	Rank	Class
Newtype	少尉	D

射撃値	18	操舵能力	6
指揮値	6	整備能力	5
格門値	17	NTL	7
魅力値	11	MP	390
回避値	25	EXP	420
通信能力	6		

ランバ.ラル

類別	Rank	Class
普通	大尉	D

射撃値	20	操舵能力	7
指揮値	11	整備能力	7
格門値	24	NTL	0
魅力値	9	MP	350
回避値	25	EXP	370
通信能力	7		

レビル

類別	Rank	Class
Newtype	大將	D

射撃値	18	操舵能力	5
指揮値	14	整備能力	3
格門値	9	NTL	1
魅力値	10	MP	320
回避値	18	EXP	340
通信能力	3		

アイナ.サハリン

類別	Rank	Class
普通	少尉	D

射撃値	21	操舵能力	5
指揮値	7	整備能力	5
格門値	16	NTL	0
魅力値	13	MP	300
回避値	19	EXP	310
通信能力	6		

エルドア.マシス

類別	Rank	Class
普通	伍長	D

射撃値	12	操舵能力	5
指揮値	4	整備能力	6
格鬥値	10	NTL	0
魅力値	8	MP	250
回避値	12	EXP	230
通信能力	12		

カレン.ジョシュワ

類別	Rank	Class
普通	曹長	D

射撃値	19	操舵能力	5
指揮値	8	整備能力	6
格鬥値	18	NTL	0
魅力値	8	MP	270
回避値	15	EXP	280
通信能力	4		

ギニアス.サハリン

類別	Rank	Class
普通	少將	D

射撃値	23	操舵能力	5
指揮値	8	整備能力	13
格鬥値	20	NTL	0
魅力値	9	MP	310
回避値	17	EXP	320
通信能力	5		

ジダン.ニッカード

類別	Rank	Class
普通	大將	D

射撃値	10	操舵能力	3
指揮値	7	整備能力	7
格鬥値	10	NTL	0
魅力値	4	MP	250
回避値	10	EXP	200
通信能力	4		

シロー.アマダ

類別	Rank	Class
普通	少尉	D

射撃値	17	操舵能力	6
指揮値	10	整備能力	7
格鬥値	17	NTL	0
魅力値	9	MP	310
回避値	21	EXP	330
通信能力	7		

テリー.サンダースJr.

類別	Rank	Class
普通	軍曹	D

射撃値	13	操舵能力	5
指揮値	6	整備能力	6
格鬥値	14	NTL	0
魅力値	5	MP	250
回避値	20	EXP	250
通信能力	6		

ノリス.パッカード

類別	Rank	Class
普通	大佐	D

射撃値	19	操舵能力	7
指揮値	9	整備能力	7
格鬥値	21	NTL	0
魅力値	7	MP	310
回避値	20	EXP	320
通信能力	7		

ミケル.ニノリッチ

類別	Rank	Class
普通	伍長	D

射撃値	10	操舵能力	5
指揮値	2	整備能力	6
格鬥値	8	NTL	0
魅力値	6	MP	250
回避値	13	EXP	190
通信能力	9		

サマナ.フュリス

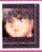

類別	Rank	Class
普通	少尉	D

射撃値	5	操舵能力	4
指揮値	99	整備能力	4
格鬥値	12	NTL	0
魅力値	5	MP	250
回避値	12	EXP	190
通信能力	4		

ニムバス.シュターゼン

類別	Rank	Class
普通	大尉	D

射撃値	8	操舵能力	6
指揮値	99	整備能力	6
格鬥値	23	NTL	0
魅力値	7	MP	280
回避値	15	EXP	290
通信能力	6		

フィリップ.ヒューズ

類別	Rank	Class
普通	少尉	D

射撃値	16	操舵能力	4
指揮値	7	整備能力	4
格闘値	16	NTL	0
魅力値	7	MP	250
回避値	15	EXP	240
通信能力	4		

モーリン.キタムラ

類別	Rank	Class
普通	伍長	D

射撃値	10	操舵能力	2
指揮値	4	整備能力	2
格闘値	10	NTL	0
魅力値	11	MP	250
回避値	15	EXP	230
通信能力	11		

ユウ.カジマ

類別	Rank	Class
普通	中尉	D

射撃値	21	操舵能力	6
指揮値	9	整備能力	6
格闘値	21	NTL	0
魅力値	8	MP	310
回避値	21	EXP	320
通信能力	6		

アニタ.ジュリアン

類別	Rank	Class
普通	軍曹	D

射撃値	12	操舵能力	3
指揮値	5	整備能力	3
格闘値	10	NTL	0
魅力値	8	MP	250
回避値	15	EXP	230
通信能力	10		

ヴィッシュ.ドナヒュー

類別	Rank	Class
普通	中尉	D

射撃値	22	操舵能力	5
指揮値	11	整備能力	5
格闘値	22	NTL	0
魅力値	9	MP	330
回避値	24	EXP	350
通信能力	5		

ルクレツィア.ノイン

類別	Rank	Class
普通	/p-L	D

射撃値	18	操舵能力	6
指揮値	12	整備能力	5
格闘値	18	NTL	0
魅力値	9	MP	320
回避値	20	EXP	340
通信能力	7		

マクシミリアン.バーガー

類別	Rank	Class
普通	少尉	D

射撃値	18	操舵能力	4
指揮値	6	整備能力	4
格闘値	16	NTL	0
魅力値	7	MP	250
回避値	18	EXP	250
通信能力	4		

マスター.P.レイヤー

類別	Rank	Class
普通	中尉	D

射撃値	20	操舵能力	5
指揮値	9	整備能力	5
格闘値	20	NTL	0
魅力値	7	MP	290
回避値	20	EXP	300
通信能力	5		

レオン.リーフェイ

類別	Rank	Class
普通	少尉	D

射撃値	16	操舵能力	5
指揮値	6	整備能力	5
格闘値	17	NTL	0
魅力値	6	MP	250
回避値	18	EXP	250
通信能力	6		

ガブリエル.R.ガルシア

類別	Rank	Class
普通	軍曹	D

射撃値	13	操舵能力	5
指揮値	4	整備能力	6
格闘値	13	NTL	0
魅力値	6	MP	250
回避値	11	EXP	250
通信能力	6		

クリスチーナ.マッケンジー

類別		Rank	Class
普通		中尉	D
射撃値	18	操舵能力	4
指揮値	7	整備能力	6
格闘値	18	NTL	0
魅力値	12	MP	280
回避値	16	EXP	290
通信能力	4		

シュタイナー.ハーディー

類別		Rank	Class
普通		大尉	D
射撃値	17	操舵能力	7
指揮値	14	整備能力	6
格闘値	17	NTL	0
魅力値	8	MP	330
回避値	17	EXP	350
通信能力	6		

バーナード.ワイズマン

類別		Rank	Class
普通		伍長	D
射撃値	13	操舵能力	6
指揮値	2	整備能力	6
格闘値	13	NTL	0
魅力値	8	MP	250
回避値	13	EXP	200
通信能力	5		

ミハイル.カミンスキー

類別		Rank	Class
普通		少尉	D
射撃値	14	操舵能力	5
指揮値	6	整備能力	7
格闘値	15	NTL	0
魅力値	6	MP	250
回避値	14	EXP	240
通信能力	6		

アナベル.ガトー

類別		Rank	Class
普通		少佐	D
射撃値	32	操舵能力	7
指揮値	12	整備能力	6
格闘値	32	NTL	0
魅力値	11	MP	400
回避値	31	EXP	440
通信能力	6		

アルファ.A.ベイト

類別		Rank	Class
Newtype		大尉	D
射撃値	19	操舵能力	5
指揮値	10	整備能力	5
格闘値	19	NTL	0
魅力値	7	MP	290
回避値	19	EXP	300
通信能力	5		

エイパー.シナプス

類別		Rank	Class
普通		大佐	D
射撃値	20	操舵能力	5
指揮値	13	整備能力	4
格闘値	10	NTL	0
魅力値	7	MP	300
回避値	20	EXP	310
通信能力	3		

エギーユ.デラーズ

類別		Rank	Class
普通		中將	D
射撃値	25	操舵能力	4
指揮値	14	整備能力	1
格闘値	12	NTL	0
魅力値	9	MP	320
回避値	25	EXP	340
通信能力	1		

ギャバン.グーニー

類別		Rank	Class
普通		少尉	D
射撃値	16	操舵能力	2
指揮値	7	整備能力	2
格闘値	16	NTL	0
魅力値	8	MP	250
回避値	14	EXP	230
通信能力	2		

ケリィ.レズナー

類別		Rank	Class
普通		大尉	D
射撃値	24	操舵能力	4
指揮値	7	整備能力	7
格闘値	25	NTL	0
魅力値	7	MP	270
回避値	15	EXP	280
通信能力	4		

コウ.ウラキ

類別	Rank	Class
普通	中尉	D

射撃値	22	操舵能力	6
指揮値	8	整備能力	6
格闘値	22	NTL	0
魅力値	8	MP	310
回避値	24	EXP	330
通信能力	6		

サウス.バニング

類別	Rank	Class
普通	大尉	D

射撃値	10	操舵能力	7
指揮値	99	整備能力	6
格闘値	21	NTL	0
魅力値	8	MP	320
回避値	23	EXP	340
通信能力	6		

シーマ.ガラハウ

類別	Rank	Class
普通	中佐	D

射撃値	26	操舵能力	5
指揮値	11	整備能力	5
格闘値	25	NTL	0
魅力値	8	MP	320
回避値	20	EXP	340
通信能力	5		

チャック.キース

類別	Rank	Class
普通	少尉	D

射撃値	16	操舵能力	3
指揮値	5	整備能力	4
格闘値	15	NTL	0
魅力値	7	MP	250
回避値	15	EXP	220
通信能力	4		

チャップ.アデル

類別	Rank	Class
普通	少尉	D

射撃値	18	操舵能力	5
指揮値	6	整備能力	5
格闘値	16	NTL	0
魅力値	7	MP	250
回避値	17	EXP	250
通信能力	5		

ニナ.パープルトン

類別	Rank	Class
Newtype	一般	D

射撃値	7	操舵能力	4
指揮値	2	整備能力	8
格闘値	7	NTL	0
魅力値	12	MP	250
回避値	7	EXP	190
通信能力	6		

ベルナルド.モンシア

類別	Rank	Class
普通	中尉	D

射撃値	18	操舵能力	5
指揮値	5	整備能力	5
格闘値	18	NTL	0
魅力値	4	MP	250
回避値	16	EXP	230
通信能力	5		

モーラ.バシット

類別	Rank	Class
普通	中尉	D

射撃値	10	操舵能力	5
指揮値	5	整備能力	11
格闘値	10	NTL	0
魅力値	7	MP	250
回避値	10	EXP	220
通信能力	4		

アストナージ.メドッソ

類別	Rank	Class
普通	中尉	D

射撃値	11	操舵能力	4
指揮値	5	整備能力	12
格闘値	11	NTL	0
魅力値	5	MP	250
回避値	11	EXP	210
通信能力	5		

アムロ.レイ[Z]

類別	Rank	Class
Newtype	大尉	D

射撃値	21	操舵能力	8
指揮値	9	整備能力	11
格闘値	21	NTL	5
魅力値	10	MP	470
回避値	25	EXP	530
通信能力	6		

エマ.シーン

類別	Rank	Class
普通	中尉	D

射撃値	16	操舵能力	6
指揮値	7	整備能力	5
格闘値	16	NTL	0
魅力値	9	MP	270
回避値	17	EXP	280
通信能力	7		

カツ.コバヤシ

類別	Rank	Class
Newtype	伍長	D

射撃値	12	操舵能力	4
指揮値	2	整備能力	3
格闘値	11	NTL	1
魅力値	5	MP	250
回避値	10	EXP	160
通信能力	3		

カミーユ.ビダン

類別	Rank	Class
Newtype	少尉	D

射撃値	26	操舵能力	7
指揮値	11	整備能力	9
格闘値	26	NTL	7
魅力値	9	MP	450
回避値	26	EXP	500
通信能力	6		

クワトロ.バジーナ

類別	Rank	Class
Newtype	大尉	D

射撃値	29	操舵能力	9
指揮値	15	整備能力	7
格闘値	29	NTL	6
魅力値	11	MP	490
回避値	27	EXP	550
通信能力	7		

サラ.ザビアロフ

類別	Rank	Class
Newtype	曹長	D

射撃値	15	操舵能力	5
指揮値	5	整備能力	5
格闘値	15	NTL	3
魅力値	8	MP	290
回避値	18	EXP	300
通信能力	6		

ジェリド.メサ

類別	Rank	Class
普通	中尉	D

射撃値	17	操舵能力	5
指揮値	6	整備能力	4
格闘値	17	NTL	0
魅力値	7	MP	250
回避値	17	EXP	250
通信能力	5		

トーレス

類別	Rank	Class
普通	少尉	D

射撃値	13	操舵能力	7
指揮値	5	整備能力	4
格闘値	13	NTL	0
魅力値	7	MP	250
回避値	13	EXP	250
通信能力	14		

パプテマス.シロッコ

類別	Rank	Class
Newtype	大尉	D

射撃値	23	操舵能力	6
指揮値	9	整備能力	11
格闘値	23	NTL	7
魅力値	11	MP	460
回避値	23	EXP	510
通信能力	6		

ハマーン.カーン

類別	Rank	Class
Newtype	摂政	D

射撃値	25	操舵能力	8
指揮値	14	整備能力	6
格闘値	25	NTL	8
魅力値	14	MP	510
回避値	30	EXP	580
通信能力	8		

ハヤト.コバヤシ

類別	Rank	Class
普通	少佐	D

射撃値	19	操舵能力	8
指揮値	8	整備能力	5
格闘値	13	NTL	0
魅力値	6	MP	270
回避値	19	EXP	280
通信能力	6		

ファ.ユイリィ

類別		Rank	Class
普通		軍曹	D
射撃値	13	操舵能力	4
指揮値	4	整備能力	4
格闘値	11	NTL	0
魅力値	11	MP	250
回避値	15	EXP	240
通信能力	7		

フォウ.ムラサメ

類別		Rank	Class
強化人		少尉	D
射撃値	20	操舵能力	6
指揮値	6	整備能力	5
格闘値	20	NTL	5
魅力値	12	MP	380
回避値	27	EXP	410
通信能力	5		

ブライト.ノア[Z/ZZ]

類別		Rank	Class
普通		大佐	D
射撃値	19	操舵能力	7
指揮値	14	整備能力	4
格闘値	15	NTL	0
魅力値	10	MP	350
回避値	27	EXP	380
通信能力	5		

ベルトーチカ.イルマ

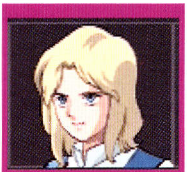

類別		Rank	Class
普通		一般	D
射撃値	12	操舵能力	6
指揮値	4	整備能力	5
格闘値	10	NTL	0
魅力値	9	MP	250
回避値	12	EXP	220
通信能力	7		

ヘンケン.ベッケナー

類別		Rank	Class
普通		中佐	D
射撃値	21	操舵能力	7
指揮値	11	整備能力	5
格闘値	12	NTL	0
魅力値	8	MP	310
回避値	21	EXP	330
通信能力	6		

マウアー.ファラオ

類別		Rank	Class
普通		少尉	D
射撃値	20	操舵能力	5
指揮値	7	整備能力	5
格闘値	20	NTL	0
魅力値	9	MP	300
回避値	24	EXP	310
通信能力	6		

ヤザン.ゲーブル

類別		Rank	Class
普通		大尉	D
射撃値	28	操舵能力	6
指揮値	10	整備能力	5
格闘値	28	NTL	0
魅力値	7	MP	320
回避値	21	EXP	340
通信能力	5		

ライラ.ミラ.ライラ

類別		Rank	Class
普通		大尉	D
射撃値	10	操舵能力	7
指揮値	99	整備能力	6
格闘値	20	NTL	0
魅力値	8	MP	310
回避値	20	EXP	330
通信能力	5		

レコア.ロンド

類別		Rank	Class
普通		少尉	D
射撃値	17	操舵能力	4
指揮値	5	整備能力	3
格闘値	17	NTL	0
魅力値	9	MP	250
回避値	15	EXP	240
通信能力	6		

ロザミア.バダム

類別		Rank	Class
強化人		少尉	D
射撃値	25	操舵能力	5
指揮値	6	整備能力	5
格闘値	23	NTL	6
魅力値	11	MP	390
回避値	24	EXP	420
通信能力	5		

ロザミア.バダム[Z]

類別	Rank	Class
強化人	少尉	D

射撃値	30	操舵能力	6
指揮値	7	整備能力	6
格闘値	30	NTL	7
魅力値	11	MP	390
回避値	7	EXP	420
通信能力	6		

イートン.ヒースロウ

類別	Rank	Class
普通	少佐	D

射撃値	16	操舵能力	6
指揮値	8	整備能力	4
格闘値	9	NTL	0
魅力値	6	MP	250
回避値	17	EXP	250
通信能力	5		

ジョッシュ.オフショー

類別	Rank	Class
普通	少尉	D

射撃値	19	操舵能力	5
指揮値	7	整備能力	5
格闘値	19	NTL	0
魅力値	9	MP	280
回避値	21	EXP	290
通信能力	5		

ストール.マニングス

類別	Rank	Class
普通	大尉	D

射撃値	23	操舵能力	7
指揮値	10	整備能力	7
格闘値	23	NTL	0
魅力値	8	MP	330
回避値	24	EXP	350
通信能力	6		

トッシュ.クレイ

類別	Rank	Class
普通	大尉	D

射撃値	23	操舵能力	5
指揮値	12	整備能力	5
格闘値	23	NTL	0
魅力値	8	MP	330
回避値	23	EXP	350
通信能力	5		

ブライアン.エイノー

類別	Rank	Class
普通	中將	D

射撃値	17	操舵能力	3
指揮値	11	整備能力	3
格闘値	8	NTL	0
魅力値	9	MP	280
回避値	20	EXP	290
通信能力	3		

ブレイブ.コッド

類別	Rank	Class
普通	大尉	D

射撃値	25	操舵能力	6
指揮値	10	整備能力	6
格闘値	25	NTL	0
魅力値	6	MP	310
回避値	22	EXP	330
通信能力	6		

リョウ.ルーツ

類別	Rank	Class
普通	少尉	D

射撃値	20	操舵能力	5
指揮値	77	整備能力	5
格闘値	20	NTL	0
魅力値	7	MP	270
回避値	18	EXP	280
通信能力	5		

イリア.パゾム

類別	Rank	Class
Newtype	少尉	D

射撃値	7	操舵能力	6
指揮値	99	整備能力	6
格闘値	15	NTL	5
魅力値	8	MP	330
回避値	15	EXP	350
通信能力	7		

エマリー.オンス

類別	Rank	Class
普通	少尉	D

射撃値	17	操舵能力	6
指揮値	8	整備能力	7
格闘値	11	NTL	0
魅力値	8	MP	270
回避値	17	EXP	280
通信能力	6		

エル.ビアンノ

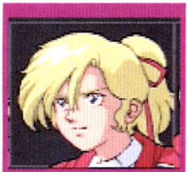

類別	Rank	Class
普通	伍長	D

射撃値	12	操舵能力	3
指揮値	4	整備能力	4
格闘値	12	NTL	0
魅力値	10	MP	250
回避値	15	EXP	230
通信能力	6		

エルピー.プル

類別	Rank	Class
強化人	曹長	D

射撃値	17	操舵能力	6
指揮値	5	整備能力	5
格闘値	17	NTL	5
魅力値	12	MP	350
回避値	21	EXP	370
通信能力	6		

キャラ.スーン

類別	Rank	Class
普通	少佐	D

射撃値	10	操舵能力	5
指揮値	99	整備能力	3
格闘値	23	NTL	0
魅力値	9	MP	310
回避値	18	EXP	320
通信能力	4		

キャラ.スーン[強化]

類別	Rank	Class
強化人	中佐	D

射撃値	30	操舵能力	5
指揮値	11	整備能力	3
格闘値	30	NTL	6
魅力値	9	MP	410
回避値	20	EXP	450
通信能力	4		

グレミー.トト

類別	Rank	Class
Newtype	少佐	D

射撃値	20	操舵能力	7
指揮値	12	整備能力	7
格闘値	20	NTL	5
魅力値	10	MP	400
回避値	19	EXP	440
通信能力	7		

ゲモン.バジャック

類別	Rank	Class
普通	一般	D

射撃値	9	操舵能力	1
指揮値	2	整備能力	8
格闘値	11	NTL	0
魅力値	1	MP	250
回避値	11	EXP	120
通信能力	1		

ジュドー.アーシタ[後半]

類別	Rank	Class
Newtype	少尉	D

射撃値	24	操舵能力	7
指揮値	11	整備能力	7
格闘値	24	NTL	6
魅力値	9	MP	430
回避値	26	EXP	470
通信能力	6		

ハマーン.カーン[ZZ]

類別	Rank	Class
Newtype	摂政	D

射撃値	25	操舵能力	8
指揮値	14	整備能力	6
格闘値	25	NTL	8
魅力値	14	MP	510
回避値	30	EXP	580
通信能力	8		

ビーチャ.オレーグ

類別	Rank	Class
普通	伍長	D

射撃値	12	操舵能力	5
指揮値	5	整備能力	4
格闘値	12	NTL	0
魅力値	6	MP	250
回避値	12	EXP	200
通信能力	4		

プルツー

類別	Rank	Class
強化人	少尉	D

射撃値	21	操舵能力	6
指揮値	8	整備能力	6
格闘値	21	NTL	4
魅力値	9	MP	350
回避値	17	EXP	370
通信能力	6		

マシュマー.セロ

類別		Rank	Class
普通		少佐	D
射撃値	20	操舵能力	6
指揮値	9	整備能力	6
格闘値	21	NTL	0
魅力値	8	MP	310
回避値	25	EXP	330
通信能力	5		

マシュマー.セロ[強化]

類別		Rank	Class
強化人		中佐	D
射撃値	21	操舵能力	6
指揮値	10	整備能力	6
格闘値	22	NTL	7
魅力値	8	MP	410
回避値	26	EXP	450
通信能力	5		

ヤザン.ゲーブル[ZZ]

類別		Rank	Class
普通		大尉	D
射撃値	21	操舵能力	6
指揮値	7	整備能力	5
格闘値	21	NTL	0
魅力値	7	MP	270
回避値	14	EXP	270
通信能力	5		

ラカン.ダカラン

類別		Rank	Class
普通		大尉	D
射撃値	27	操舵能力	6
指揮値	10	整備能力	6
格闘値	28	NTL	0
魅力値	9	MP	350
回避値	26	EXP	370
通信能力	6		

リィナ.アーシタ

類別		Rank	Class
普通		一般	D
射撃値	5	操舵能力	3
指揮値	1	整備能力	3
格闘値	5	NTL	0
魅力値	12	MP	250
回避値	5	EXP	140
通信能力	3		

ルー.ルカ

類別		Rank	Class
普通		少尉	D
射撃値	16	操舵能力	5
指揮値	8	整備能力	4
格闘値	16	NTL	0
魅力値	10	MP	280
回避値	18	EXP	290
通信能力	5		

アルヴェニシカ.キースト

類別		Rank	Class
普通		中尉	D
射撃値	16	操舵能力	5
指揮値	9	整備能力	5
格闘値	16	NTL	0
魅力値	10	MP	290
回避値	18	EXP	300
通信能力	5		

ダリー.ニエル.ガンズ

類別		Rank	Class
普通		中尉	D
射撃値	24	操舵能力	6
指揮値	10	整備能力	6
格闘値	24	NTL	0
魅力値	9	MP	340
回避値	26	EXP	360
通信能力	6		

レイン.ミカムラ

類別		Rank	Class
普通		一般	D
射撃値	17	操舵能力	5
指揮値	5	整備能力	15
格闘値	20	NTL	0
魅力値	13	MP	330
回避値	23	EXP	350
通信能力	8		

アムロ.レイ[ν]

類別		Rank	Class
Newtype		大尉	D
射撃値	27	操舵能力	10
指揮値	13	整備能力	14
格闘値	27	NTL	9
魅力値	12	MP	550
回避値	34	EXP	630
通信能力	7		

ギュネイ.ガス

類別	Rank	Class	
強化人	少尉	D	
射擊值	21	操舵能力	5
指揮值	6	整備能力	5
格鬥值	21	NTL	5
魅力值	7	MP	320
回避值	17	EXP	340
通信能力	5		

クェス.パラヤ

類別	Rank	Class	
Newtype	伍長	D	
射擊值	16	操舵能力	4
指揮值	2	整備能力	3
格鬥值	16	NTL	7
魅力值	11	MP	310
回避值	17	EXP	330
通信能力	4		

シャア.アズナブル

類別	Rank	Class	
Newtype	總帥	D	
射擊值	33	操舵能力	10
指揮值	15	整備能力	8
格鬥值	33	NTL	9
魅力值	15	MP	560
回避值	27	EXP	640
通信能力	8		

チェーン.アギ

類別	Rank	Class	
普通	軍曹	D	
射擊值	12	操舵能力	5
指揮值	3	整備能力	12
格鬥值	11	NTL	0
魅力值	11	MP	250
回避值	10	EXP	240
通信能力	6		

ナナイ.ミゲル

類別	Rank	Class	
普通	大尉	D	
射擊值	18	操舵能力	3
指揮值	10	整備能力	9
格鬥值	11	NTL	0
魅力值	12	MP	310
回避值	18	EXP	330
通信能力	7		

ブライト.ノア[ν]

類別	Rank	Class	
普通	大佐	D	
射擊值	22	操舵能力	8
指揮值	14	整備能力	5
格鬥值	15	NTL	0
魅力值	10	MP	370
回避值	28	EXP	400
通信能力	6		

ギギ.アンダルシア

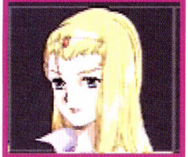

類別	Rank	Class	
普通	一般	D	
射擊值	5	操舵能力	1
指揮值	1	整備能力	1
格鬥值	5	NTL	0
魅力值	15	MP	250
回避值	5	EXP	140
通信能力	1		

ケネス.スレッグ

類別	Rank	Class	
普通	大佐	D	
射擊值	18	操舵能力	5
指揮值	12	整備能力	6
格鬥值	12	NTL	0
魅力值	8	MP	300
回避值	18	EXP	310
通信能力	6		

マフティー・ナビーユ・エリン

類別	Rank	Class	
Newtype	大尉	D	
射擊值	23	操舵能力	3
指揮值	8	整備能力	3
格鬥值	23	NTL	3
魅力值	8	MP	330
回避值	21	EXP	350
通信能力	3		

レーン.エイム

類別	Rank	Class	
Newtype	中尉	D	
射擊值	21	操舵能力	3
指揮值	7	整備能力	3
格鬥值	8	NTL	3
魅力值	99	MP	300
回避值	18	EXP	310
通信能力	3		

シド

類別	Rank	Class	
普通	少尉	D	
射撃值	16	操舵能力	4
指揮值	5	整備能力	4
格鬥值	16	NTL	0
魅力值	7	MP	250
回避值	14	EXP	220
通信能力	4		

デフ

類別	Rank	Class	
普通	少尉	D	
射撃值	19	操舵能力	5
指揮值	7	整備能力	6
格鬥值	19	NTL	0
魅力值	9	MP	290
回避值	20	EXP	300
通信能力	6		

ナヴィ

類別	Rank	Class	
普通	少尉	D	
射撃值	13	操舵能力	4
指揮值	5	整備能力	5
格鬥值	13	NTL	0
魅力值	5	MP	250
回避值	13	EXP	210
通信能力	8		

アイリス.オーランド

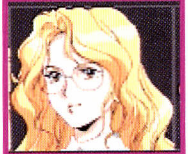

類別	Rank	Class	
普通	一般	D	
射撃值	7	操舵能力	3
指揮值	2	整備能力	9
格鬥值	6	NTL	0
魅力值	12	MP	250
回避值	7	EXP	200
通信能力	8		

ケビン.フォレスト

類別	Rank	Class	
普通	一般	D	
射撃值	13	操舵能力	4
指揮值	4	整備能力	4
格鬥值	13	NTL	0
魅力值	7	MP	250
回避值	15	EXP	210
通信能力	4		

シェルフ.シェフィールド

類別	Rank	Class	
普通	大尉	D	
射撃值	21	操舵能力	6
指揮值	11	整備能力	5
格鬥值	21	NTL	0
魅力值	9	MP	320
回避值	21	EXP	340
通信能力	6		

トキオ.ランドール

類別	Rank	Class	
普通	少尉	D	
射撃值	19	操舵能力	6
指揮值	6	整備能力	6
格鬥值	19	NTL	0
魅力值	8	MP	270
回避值	19	EXP	280
通信能力	6		

カロッゾ・ロナ

類別	Rank	Class	
強化人	大將	D	
射撃值	25	操舵能力	5
指揮值	13	整備能力	5
格鬥值	25	NTL	8
魅力值	4	MP	430
回避值	25	EXP	480
通信能力	5		

ザビーネ・シャル

類別	Rank	Class	
普通	少佐	D	
射撃值	27	操舵能力	7
指揮值	12	整備能力	7
格鬥值	27	NTL	0
魅力值	8	MP	370
回避值	28	EXP	400
通信能力	6		

シーブック・アノー

類別	Rank	Class	
Newtype	伍長	D	
射撃值	23	操舵能力	5
指揮值	6	整備能力	7
格鬥值	23	NTL	5
魅力值	8	MP	350
回避值	22	EXP	380
通信能力	5		

セシリー・フェアチャイルド

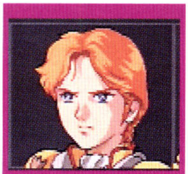

類別	Rank	Class
Newtype	少尉	D

射撃値	20	操舵能力	4
指揮値	6	整備能力	4
格闘値	20	NTL	2
魅力値	12	MP	310
回避値	21	EXP	330
通信能力	5		

ドレル・ロナ

類別	Rank	Class
普通	大尉	D

射撃値	22	操舵能力	6
指揮値	8	整備能力	5
格闘値	22	NTL	0
魅力値	7	MP	290
回避値	20	EXP	300
通信能力	6		

レイラ・ラギオール

類別	Rank	Class
普通	一般	D

射撃値	11	操舵能力	5
指揮値	1	整備能力	4
格闘値	11	NTL	0
魅力値	8	MP	250
回避値	10	EXP	170
通信能力	5		

リィズ・アノー

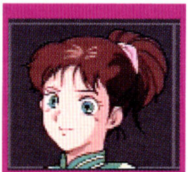

類別	Rank	Class
普通	一般	D

射撃値	5	操舵能力	2
指揮値	2	整備能力	6
格闘値	5	NTL	0
魅力値	11	MP	250
回避値	5	EXP	160
通信能力	4		

キンケドゥ・ナウ

類別	Rank	Class
Newtype	大尉	D

射撃値	25	操舵能力	6
指揮値	10	整備能力	8
格闘値	25	NTL	5
魅力値	8	MP	400
回避値	24	EXP	440
通信能力	6		

トビア・アロナクス

類別	Rank	Class
Newtype	伍長	D

射撃値	19	操舵能力	2
指揮値	3	整備能力	3
格闘値	19	NTL	4
魅力値	8	MP	280
回避値	19	EXP	290
通信能力	5		

ベラ・ロナ［CG］

類別	Rank	Class
Newtype	總帥	D

射撃値	20	操舵能力	6
指揮値	9	整備能力	6
格闘値	20	NTL	2
魅力値	12	MP	350
回避値	21	EXP	380
通信能力	7		

ミリアルド・ピースクラフト

類別	Rank	Class
普通	大佐	D

射撃値	29	操舵能力	8
指揮値	13	整備能力	7
格闘値	29	NTL	0
魅力値	10	MP	390
回避値	25	EXP	420
通信能力	7		

ウッソ・エヴィン

類別	Rank	Class
Newtype		D

射撃値	28	操舵能力	6
指揮値	8	整備能力	9
格闘値	28	NTL	6
魅力値	8	MP	430
回避値	29	EXP	470
通信能力	7		

オデロ・ヘンリーク

類別	Rank	Class
普通	伍長	D

射撃値	13	操舵能力	6
指揮値	3	整備能力	5
格闘値	13	NTL	0
魅力値	7	MP	250
回避値	11	EXP	200
通信能力	5		

オリファー・イノエ

類別	Rank	Class
普通	大尉	D

射撃値	20	操舵能力	7
指揮値	9	整備能力	6
格闘値	20	NTL	0
魅力値	9	MP	310
回避値	20	EXP	330
通信能力	6		

カテジナ・ルース［ZC］

類別	Rank	Class
普通	中尉	D

射撃値	23	操舵能力	6
指揮値	8	整備能力	5
格闘値	23	NTL	0
魅力値	9	MP	310
回避値	21	EXP	330
通信能力	7		

クロノクル・アシャー

類別	Rank	Class
Newtype	大尉	D

射撃値	22	操舵能力	5
指揮値	9	整備能力	5
格闘値	22	NTL	2
魅力値	8	MP	330
回避値	22	EXP	350
通信能力	5		

シャクティ・カリン

類別	Rank	Class
Newtype	一般	D

射撃値	5	操舵能力	1
指揮値	3	整備能力	1
格闘値	5	NTL	4
魅力値	13	MP	250
回避値	5	EXP	220
通信能力	3		

レディ・アン

類別	Rank	Class
普通	大佐	D

射撃値	17	操舵能力	4
指揮値	12	整備能力	4
格闘値	17	NTL	0
魅力値	8	MP	300
回避値	17	EXP	310
通信能力	6		

ファラ・グリフォン［強化］

類別	Rank	Class
強化人	少尉	D

射撃値	25	操舵能力	5
指揮値	7	整備能力	5
格闘値	24	NTL	7
魅力値	8	MP	400
回避値	27	EXP	440
通信能力	6		

マーベット・フィンガーハット

類別	Rank	Class
普通	少尉	D

射撃値	17	操舵能力	6
指揮値	8	整備能力	6
格闘値	17	NTL	0
魅力値	10	MP	290
回避値	18	EXP	300
通信能力	6		

ロベルト・ゴメス

類別	Rank	Class
普通	大尉	D

射撃値	14	操舵能力	8
指揮値	10	整備能力	5
格闘値	9	NTL	0
魅力値	7	MP	290
回避値	21	EXP	300
通信能力	5		

トレーズ・クシュリナーダ

類別	Rank	Class
普通	少將	D

射撃値	26	操舵能力	5
指揮値	15	整備能力	5
格闘値	28	NTL	0
魅力値	13	MP	400
回避値	28	EXP	440
通信能力	5		

アルゴ・ガルスキー

類別	Rank	Class
普通	GF	D

射撃値	20	操舵能力	4
指揮値	3	整備能力	4
格闘値	38	NTL	0
魅力値	5	MP	280
回避値	32	EXP	290
通信能力	4		

アレンビー・ビアズリー

類別	Rank	Class
普通	GF	D

射撃値	22	操舵能力	4
指揮値	2	整備能力	4
格闘値	31	NTL	0
魅力値	12	MP	310
回避値	35	EXP	330
通信能力	5		

グエン・ラインフォード

類別	Rank	Class
普通	一般	D

射撃値	14	操舵能力	1
指揮値	7	整備能力	1
格闘値	6	NTL	0
魅力値	9	MP	250
回避値	16	EXP	210
通信能力	1		

ティファ・アディール

類別	Rank	Class
Newtype	一般	D

射撃値	6	操舵能力	1
指揮値	1	整備能力	1
格闘値	6	NTL	5
魅力値	13	MP	250
回避値	8	EXP	220
通信能力	1		

キョウジ・カッシュ [DG]

類別	Rank	Class
Newtype	GF	D

射撃値	35	操舵能力	5
指揮値	4	整備能力	5
格闘値	40	NTL	0
魅力値	7	MP	330
回避値	15	EXP	350
通信能力	5		

キラル・メキレル

類別	Rank	Class
普通	GF	D

射撃値	14	操舵能力	3
指揮値	7	整備能力	3
格闘値	26	NTL	0
魅力値	4	MP	250
回避値	23	EXP	250
通信能力	3		

クィーン・ザ・スペード

類別	Rank	Class
普通	GF	D

射撃値	26	操舵能力	4
指揮値	6	整備能力	4
格闘値	25	NTL	0
魅力値	7	MP	280
回避値	24	EXP	290
通信能力	4		

クラブ・エース

類別	Rank	Class
普通	GF	D

射撃値	27	操舵能力	4
指揮値	6	整備能力	4
格闘値	27	NTL	0
魅力値	7	MP	280
回避値	21	EXP	290
通信能力	4		

サイ・サイシー

類別	Rank	Class
普通	GF	D

射撃値	20	操舵能力	3
指揮値	3	整備能力	3
格闘値	35	NTL	0
魅力値	7	MP	280
回避値	33	EXP	290
通信能力	3		

ジェントル・チャップマン [DG]

類別	Rank	Class
普通	GF	D

射撃値	32	操舵能力	3
指揮値	6	整備能力	3
格闘値	24	NTL	0
魅力値	9	MP	300
回避値	25	EXP	310
通信能力	3		

ジャック・イン・ダイヤ

類別	Rank	Class
普通	GF	D

射撃値	27	操舵能力	4
指揮値	6	整備能力	4
格闘値	20	NTL	0
魅力値	7	MP	290
回避値	28	EXP	300
通信能力	4		

シュバルツ・ブルーダー

類別		Rank	Class
普通		GF	D
射撃値	35	操舵能力	5
指揮値	6	整備能力	5
格闘値	40	NTL	0
魅力値	7	MP	340
回避値	37	EXP	360
通信能力	5		

ジョルジュ・ド・サンド

類別		Rank	Class
普通		GF	D
射撃値	22	操舵能力	6
指揮値	4	整備能力	6
格闘値	30	NTL	0
魅力値	9	MP	330
回避値	38	EXP	350
通信能力	6		

ベルナデット・ブリエット

類別		Rank	Class
普通		一般	D
射撃値	5	操舵能力	1
指揮値	3	整備能力	1
格闘値	5	NTL	0
魅力値	13	MP	250
回避値	5	EXP	150
通信能力	1		

チボデー・クロケット

類別		Rank	Class
普通		GF	D
射撃値	37	操舵能力	7
指揮値	4	整備能力	5
格闘値	30	NTL	0
魅力値	8	MP	300
回避値	21	EXP	310
通信能力	5		

ドモン・カッシュ

類別		Rank	Class
普通		GF	D
射撃値	20	操舵能力	5
指揮値	7	整備能力	5
格闘値	40	NTL	0
魅力値	8	MP	350
回避値	35	EXP	370
通信能力	5		

ギム・ギンガナム

類別		Rank	Class
普通		大將	D
射撃値	31	操舵能力	6
指揮値	11	整備能力	6
格闘値	31	NTL	0
魅力値	9	MP	370
回避値	28	EXP	400
通信能力	6		

ブラック・ジョーカー

類別		Rank	Class
普通		GF	D
射撃値	27	操舵能力	4
指揮値	7	整備能力	4
格闘値	27	NTL	0
魅力値	8	MP	310
回避値	27	EXP	320
通信能力	4		

ミケロ・チャリオット［DG］

類別		Rank	Class
普通		GF	D
射撃値	22	操舵能力	2
指揮値	7	整備能力	2
格闘値	22	NTL	0
魅力値	3	MP	250
回避値	22	EXP	240
通信能力	2		

東方不敗マスター・アジア

類別		Rank	Class
普通		GF	D
射撃値	37	操舵能力	6
指揮値	9	整備能力	6
格闘値	55	NTL	0
魅力値	9	MP	430
回避値	45	EXP	480
通信能力	6		

カトル・ラバーバ・ウィナー

類別		Rank	Class
普通		少尉	D
射撃値	25	操舵能力	6
指揮値	10	整備能力	7
格闘値	25	NTL	0
魅力値	13	MP	400
回避値	40	EXP	440
通信能力	7		

人物資料

ゼクス・マーキス

類別	Rank	Class
普通	大佐	D

射撃値	29	操舵能力	8
指揮値	13	整備能力	7
格闘値	29	NTL	0
魅力値	10	MP	390
回避値	25	EXP	420
通信能力	7		

チャン・ウーフェイ

類別	Rank	Class
普通	少尉	D

射撃値	26	操舵能力	6
指揮値	2	整備能力	7
格闘値	40	NTL	0
魅力値	7	MP	290
回避値	24	EXP	300
通信能力	6		

デュオ・マックスウェル

類別	Rank	Class
普通	少尉	D

射撃値	25	操舵能力	6
指揮値	6	整備能力	6
格闘値	30	NTL	0
魅力値	9	MP	350
回避値	35	EXP	370
通信能力	7		

ドクターJ

類別	Rank	Class
普通	一般	D

射撃値	8	操舵能力	3
指揮値	6	整備能力	15
格闘値	8	NTL	0
魅力値	3	MP	250
回避値	8	EXP	170
通信能力	3		

ドロシー・カタロニア［軍服］

類別	Rank	Class
普通	一般	D

射撃値	17	操舵能力	5
指揮値	7	整備能力	2
格闘値	17	NTL	0
魅力値	8	MP	260
回避値	17	EXP	260
通信能力	5		

トロワ・バートン

類別	Rank	Class
普通	少尉	D

射撃値	44	操舵能力	6
指揮値	5	整備能力	6
格闘値	26	NTL	0
魅力値	8	MP	310
回避値	20	EXP	320
通信能力	5		

ヒイロ・ユイ

類別	Rank	Class
普通	少尉	D

射撃値	30	操舵能力	9
指揮値	5	整備能力	9
格闘値	30	NTL	0
魅力値	8	MP	350
回避値	30	EXP	370
通信能力	8		

リリーナ・ピースクラフト

類別	Rank	Class
普通	女王	D

射撃値	10	操舵能力	3
指揮値	10	整備能力	2
格闘値	5	NTL	0
魅力値	15	MP	270
回避値	10	EXP	270
通信能力	5		

アディン・バーネット

類別	Rank	Class
普通	一般	D

射撃値	22	操舵能力	6
指揮値	6	整備能力	4
格闘値	22	NTL	0
魅力値	8	MP	270
回避値	16	EXP	270
通信能力	4		

ヴァルダー・ファーキル

類別	Rank	Class
普通	少將	D

射撃値	27	操舵能力	5
指揮値	12	整備能力	5
格闘値	27	NTL	0
魅力値	11	MP	360
回避値	25	EXP	390
通信能力	5		

ガロード・ラン

類別	Rank	Class
普通	伍長	D

射撃値	22	操舵能力	7
指揮値	6	整備能力	7
格闘値	22	NTL	0
魅力値	8	MP	280
回避値	15	EXP	290
通信能力	7		

シャギア・フロスト

類別	Rank	Class
普通	大尉	D

射撃値	21	操舵能力	8
指揮値	11	整備能力	7
格闘値	20	NTL	0
魅力値	8	MP	330
回避値	22	EXP	350
通信能力	7		

パーラ・シス

類別	Rank	Class
普通	軍曹	D

射撃値	19	操舵能力	4
指揮値	4	整備能力	6
格闘値	14	NTL	0
魅力値	8	MP	250
回避値	18	EXP	250
通信能力	6		

ランスロー・ダーウェル

類別	Rank	Class
Newtype	大佐	D

射撃値	24	操舵能力	6
指揮値	12	整備能力	6
格闘値	20	NTL	3
魅力値	9	MP	380
回避値	22	EXP	410
通信能力	7		

ロアビィ・ロイ

類別	Rank	Class
普通	少尉	D

射撃値	21	操舵能力	5
指揮値	8	整備能力	6
格闘値	16	NTL	0
魅力値	8	MP	280
回避値	17	EXP	290
通信能力	6		

コレン・ナンダー

類別	Rank	Class
普通	軍曹	D

射撃値	17	操舵能力	3
指揮値	6	整備能力	3
格闘値	19	NTL	0
魅力値	4	MP	250
回避値	12	EXP	200
通信能力	3		

ソシエ・ハイム

類別	Rank	Class
普通	伍長	D

射撃値	15	操舵能力	2
指揮値	3	整備能力	3
格闘値	15	NTL	0
魅力値	8	MP	250
回避値	15	EXP	200
通信能力	3		

ディアナ・ソレル

類別	Rank	Class
普通	女王	D

射撃値	5	操舵能力	1
指揮値	10	整備能力	1
格闘値	5	NTL	0
魅力値	15	MP	250
回避値	5	EXP	230
通信能力	1		

ハリー・オード

類別	Rank	Class
普通	大尉	D

射撃値	32	操舵能力	8
指揮値	12	整備能力	8
格闘値	32	NTL	0
魅力値	10	MP	370
回避値	26	EXP	400
通信能力	8		

ポゥ・エイジ

類別	Rank	Class
普通	少尉	D

射撃値	17	操舵能力	5
指揮値	6	整備能力	5
格闘値	17	NTL	0
魅力値	7	MP	250
回避値	12	EXP	240
通信能力	5		

ロラン・セアック

類別	Rank	Class
普通	一般	D

射撃値	20	操舵能力	8
指揮値	8	整備能力	8
格闘値	20	NTL	0
魅力値	8	MP	310
回避値	22	EXP	330
通信能力	8		

クスコ・アル

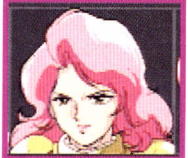

類別	Rank	Class
Newtype	中尉	D

射撃値	18	操舵能力	5
指揮値	7	整備能力	5
格闘値	17	NTL	7
魅力値	12	MP	390
回避値	25	EXP	430
通信能力	5		

サッキー竹田

類別	Rank	Class
普通	一般	D

射撃値	25	操舵能力	6
指揮値	10	整備能力	10
格闘値	23	NTL	0
魅力値	8	MP	340
回避値	25	EXP	360
通信能力	5		

プロト・ゼロ

類別	Rank	Class
強化人間	少尉	D

射撃値	19	操舵能力	5
指揮値	6	整備能力	5
格闘値	19	NTL	4
魅力値	9	MP	330
回避値	23	EXP	350
通信能力	5		

マリア・ニコルス

類別	Rank	Class
Newtype	少尉	D

射撃値	24	操舵能力	6
指揮値	5	整備能力	6
格闘値	26	NTL	5
魅力値	11	MP	380
回避値	25	EXP	410
通信能力	6		

京田四郎

類別	Rank	Class
普通	一般	D

射撃値	27	操舵能力	5
指揮値	8	整備能力	14
格闘値	27	NTL	0
魅力値	9	MP	340
回避値	23	EXP	360
通信能力	5		

侶蘭

類別	Rank	Class
普通	一般	D

射撃値	20	操舵能力	8
指揮値	8	整備能力	8
格闘値	20	NTL	0
魅力値	8	MP	310
回避値	22	EXP	330
通信能力	8		

キング・オブ・ハート

類別	Rank	Class
普通	GF	D

射撃値	29	操舵能力	4
指揮値	8	整備能力	4
格闘値	29	NTL	0
魅力値	9	MP	330
回避値	29	EXP	350
通信能力	4		

ピクター・ゲインツ

類別	Rank	Class
普通	總帥	D

射撃値	16	操舵能力	1
指揮値	11	整備能力	1
格闘値	16	NTL	0
魅力値	9	MP	270
回避値	16	EXP	270
通信能力	1		

スエッソン・ステロ

類別	Rank	Class
普通	大尉	D

射撃値	12	操舵能力	2
指揮値	7	整備能力	2
格闘値	16	NTL	0
魅力値	4	MP	250
回避値	12	EXP	190
通信能力	2		

メリーベル・ガジット

類別	Rank	Class
普通	大尉	D

射撃値	18	操舵能力	2
指揮値	7	整備能力	2
格闘値	18	NTL	0
魅力値	7	MP	250
回避値	16	EXP	230
通信能力	2		

ジャミル・ニート

類別	Rank	Class
Newtype	大尉	D

射撃値	23	操舵能力	7
指揮値	12	整備能力	6
格闘値	23	NTL	3
魅力値	8	MP	380
回避値	20	EXP	410
通信能力	6		

レンタル兵[伍長]

類別	Rank	Class
普通	伍長	D

射撃値	7	操舵能力	1
指揮値	3	整備能力	1
格闘値	7	NTL	0
魅力値	2	MP	200
回避値	7	EXP	120
通信能力	1		

レンタル兵[軍曹]

類別	Rank	Class
普通	軍曹	D

射撃値	8	操舵能力	1
指揮値	4	整備能力	1
格闘値	8	NTL	0
魅力値	2	MP	200
回避値	8	EXP	120
通信能力	1		

レンタル兵[曹長]

類別	Rank	Class
普通	曹長	D

射撃値	9	操舵能力	2
指揮値	4	整備能力	2
格闘値	9	NTL	0
魅力値	2	MP	200
回避値	9	EXP	120
通信能力	2		

レンタル兵[少尉]

類別	Rank	Class
普通	少尉	D

射撃値	10	操舵能力	2
指揮値	5	整備能力	2
格闘値	10	NTL	0
魅力値	2	MP	200
回避値	10	EXP	120
通信能力	2		

レンタル兵[中尉]

類別	Rank	Class
普通	中尉	D

射撃値	11	操舵能力	3
指揮値	5	整備能力	3
格闘値	11	NTL	0
魅力値	2	MP	200
回避値	11	EXP	120
通信能力	3		

レンタル兵[大尉]

類別	Rank	Class
普通	大尉	D

射撃値	12	操舵能力	3
指揮値	6	整備能力	3
格闘値	12	NTL	0
魅力値	2	MP	200
回避値	12	EXP	120
通信能力	3		

レンタル兵[少佐]

類別	Rank	Class
普通	少佐	D

射撃値	13	操舵能力	4
指揮値	6	整備能力	4
格闘値	13	NTL	0
魅力値	2	MP	200
回避値	13	EXP	120
通信能力	4		

レンタル兵[中佐]

類別	Rank	Class
普通	中佐	D

射撃値	14	操舵能力	4
指揮値	7	整備能力	4
格闘値	14	NTL	0
魅力値	2	MP	200
回避値	14	EXP	120
通信能力	4		

レンタル兵[大佐]

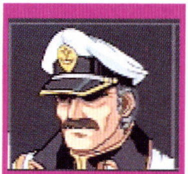

類別		Rank	Class
普通		大佐	D
射撃値	15	操舵能力	5
指揮値	7	整備能力	5
格闘値	15	NTL	0
魅力値	2	MP	200
回避値	15	EXP	120
通信能力	5		

レンタル兵[Newtype]

類別		Rank	Class
Newtype		少佐	D
射撃値	13	操舵能力	4
指揮値	6	整備能力	4
格闘値	13	NTL	6
魅力値	2	MP	250
回避値	13	EXP	250
通信能力	2		

MD[OZ]

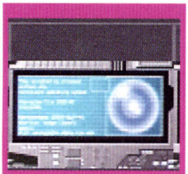

類別		Rank	Class
普通[MD]		-	D
射撃値	10	操舵能力	1
指揮値	1	整備能力	1
格闘値	10	NTL	0
魅力値	1	MP	200
回避値	10	EXP	999
通信能力	1		

Gビット

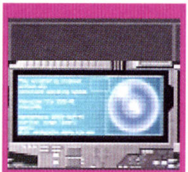

類別		Rank	Class
普通[MD]		-	D
射撃値	10	操舵能力	1
指揮値	1	整備能力	1
格闘値	10	NTL	0
魅力値	1	MP	200
回避値	10	EXP	999
通信能力	1		

MD[OZプライズ]

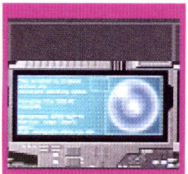

類別		Rank	Class
普通[MD]		-	D
射撃値	10	操舵能力	1
指揮値	1	整備能力	1
格闘値	10	NTL	0
魅力値	1	MP	200
回避値	10	EXP	999
通信能力	1		

MD[ホワイトファング]

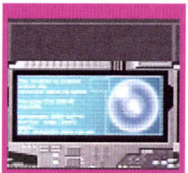

類別		Rank	Class
普通[MD]		-	D
射撃値	10	操舵能力	1
指揮値	1	整備能力	1
格闘値	10	NTL	0
魅力値	1	MP	200
回避値	10	EXP	999
通信能力	1		

MD[カッシング]

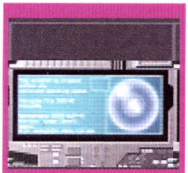

類別		Rank	Class
普通[MD]		-	D
射撃値	10	操舵能力	1
指揮値	1	整備能力	1
格闘値	10	NTL	0
魅力値	1	MP	200
回避値	10	EXP	999
通信能力	1		

MD[G-UNIT]

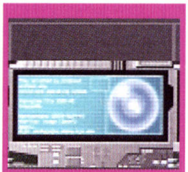

類別		Rank	Class
普通[MD]		-	D
射撃値	10	操舵能力	1
指揮値	1	整備能力	1
格闘値	10	NTL	0
魅力値	1	MP	200
回避値	10	EXP	999
通信能力	1		

MD[マリーメイア]

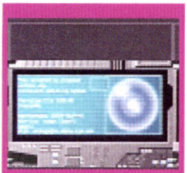

類別		Rank	Class
普通[MD]		-	D
射撃値	10	操舵能力	1
指揮値	1	整備能力	1
格闘値	10	NTL	0
魅力値	1	MP	200
回避値	10	EXP	999
通信能力	1		

MD[ホワイトファング2]

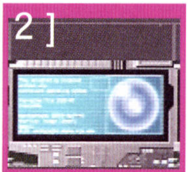

類別		Rank	Class
普通[MD]		-	D
射撃値	20	操舵能力	1
指揮値	1	整備能力	1
格闘値	20	NTL	0
魅力値	1	MP	200
回避値	20	EXP	999
通信能力	1		

OZ士官[事件]

類別		Rank	Class
普通		伍長	D
射撃値	8	操舵能力	1
指揮値	2	整備能力	1
格闘値	6	NTL	0
魅力値	7	MP	200
回避値	10	EXP	130
通信能力	1		

ドロシーカ・タロニア[軍服]

類別		Rank	Class
普通		一般	D
射撃値	17	操舵能力	5
指揮値	7	整備能力	5
格闘値	17	NTL	0
魅力値	8	MP	260
回避値	17	EXP	260
通信能力	5		

ドロシー・カタロニア[私服]

類別		Rank	Class
普通		一般	D
射撃値	17	操舵能力	5
指揮値	7	整備能力	5
格闘値	17	NTL	0
魅力値	8	MP	260
回避値	17	EXP	260
通信能力	5		

リリーナ・ドーリアン[事件]

類別		Rank	Class
普通		一般	D
射撃値	5	操舵能力	1
指揮値	6	整備能力	1
格闘値	5	NTL	0
魅力値	12	MP	200
回避値	5	EXP	170
通信能力	1		

カトック・アルザミール[事件]

類別		Rank	Class
普通		大尉	D
射撃値	23	操舵能力	7
指揮値	10	整備能力	7
格闘値	23	NTL	0
魅力値	8	MP	330
回避値	23	EXP	350
通信能力	7		

ガロード・ラン[事件]

類別		Rank	Class
普通		伍長	D
射撃値	9922	操舵能力	7
指揮値	6	整備能力	7
格闘値	22	NTL	0
魅力値	8	MP	280
回避値	15	EXP	290
通信能力	7		

ティファ・アディール[事件]

類別		Rank	Class
Newtype		一般	D
射撃値	6	操舵能力	1
指揮値	1	整備能力	1
格闘値	6	NTL	5
魅力値	13	MP	250
回避値	8	EXP	220
通信能力	1		

東方不敗マスター・アジア[白]

類別		Rank	Class
普通		GF	D
射撃値	37	操舵能力	6
指揮値	9	整備能力	6
格闘値	55	NTL	0
魅力値	9	MP	430
回避値	45	EXP	480
通信能力	6		

MD[GX]

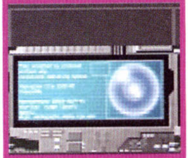

類別		Rank	Class
普通[MD]		-	D
射撃値	10	操舵能力	1
指揮値	1	整備能力	1
格闘値	10	NTL	0
魅力値	1	MP	200
回避値	10	EXP	999
通信能力	1		

MD[OZ-P]

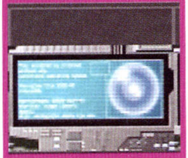

類別		Rank	Class
普通[MD]		-	D
射撃値	10	操舵能力	1
指揮値	1	整備能力	1
格闘値	10	NTL	0
魅力値	1	MP	200
回避値	10	EXP	999
通信能力	1		

トラント・クラーク[事件]

類別	Rank	Class
普通	大尉	D

射撃値	5	操舵能力	3
指揮値	4	整備能力	9
格闘値	5	NTL	0
魅力値	6	MP	200
回避値	5	EXP	170
通信能力	3		

レイン・ミカムラ[マント]

類別	Rank	Class
普通	GF	D

射撃値	17	操舵能力	5
指揮値	5	整備能力	15
格闘値	20	NTL	0
魅力値	15	MP	330
回避値	23	EXP	350
通信能力	8		

アルタネイティブ兵[指揮官]

類別	Rank	Class
普通	伍長	D

射撃値	10	操舵能力	1
指揮値	2	整備能力	1
格闘値	10	NTL	0
魅力値	5	MP	200
回避値	10	EXP	120
通信能力	1		

レディ・アン[EW]

類別	Rank	Class
普通	一般	D

射撃値	17	操舵能力	4
指揮値	12	整備能力	4
格闘値	17	NTL	0
魅力値	8	MP	300
回避値	17	EXP	310
通信能力	6		

ジェントルチャップマン[事件]

類別	Rank	Class
普通	GF	D

射撃値	32	操舵能力	3
指揮値	6	整備能力	3
格闘値	24	NTL	0
魅力値	9	MP	300
回避値	25	EXP	310
通信能力	3		

アキラ・ホンゴウ

類別	Rank	Class
普通	伍長	D

射撃値	18	操舵能力	1
指揮値	4	整備能力	1
格闘値	11	NTL	3
魅力値	8	MP	310
回避値	9	EXP	330
通信能力	1		

アル・アルハザット

類別	Rank	Class
普通	伍長	D

射撃値	11	操舵能力	3
指揮値	4	整備能力	3
格闘値	12	NTL	1
魅力値	4	MP	310
回避値	7	EXP	320
通信能力	3		

イワン・イワノフ

類別	Rank	Class
Newtype	伍長	D

射撃値	1	操舵能力	1
指揮値	1	整備能力	1
格闘値	1	NTL	6
魅力値	1	MP	250
回避値	1	EXP	220
通信能力	1		

ウッヒ・ミュラー

類別	Rank	Class
普通	伍長	D

射撃値	6	操舵能力	8
指揮値	3	整備能力	3
格闘値	11	NTL	1
魅力値	6	MP	280
回避値	10	EXP	290
通信能力	2		

エイブラム・ラムザット

類別	Rank	Class
普通	伍長	D

射撃値	9	操舵能力	2
指揮値	3	整備能力	4
格闘値	13	NTL	0
魅力値	6	MP	250
回避値	4	EXP	230
通信能力	1		

エリス・クロード

類別		Rank	Class
Newtype		伍長	D
射撃値	5	操舵能力	2
指揮値	2	整備能力	2
格闘値	5	NTL	1
魅力値	15	MP	430
回避値	1	EXP	480
通信能力	3		

エルンスト・イェーガー

類別		Rank	Class
普通		伍長	D
射撃値	25	操舵能力	1
指揮値	8	整備能力	3
格闘値	23	NTL	1
魅力値	9	MP	390
回避値	25	EXP	420
通信能力	1		

ガイ

類別		Rank	Class
普通		伍長	D
射撃値	8	操舵能力	3
指揮値	3	整備能力	4
格闘値	11	NTL	3
魅力値	5	MP	300
回避値	10	EXP	310
通信能力	1		

クレア・ヒースロー

類別		Rank	Class
Newtype		伍長	D
射撃値	4	操舵能力	2
指揮値	3	整備能力	2
格闘値	2	NTL	2
魅力値	14	MP	380
回避値	6	EXP	410
通信能力	5		

グレッグ・マイン

類別		Rank	Class
普通		伍長	D
射撃値	14	操舵能力	1
指揮値	2	整備能力	2
格闘値	13	NTL	2
魅力値	3	MP	250
回避値	10	EXP	250
通信能力	1		

ケイ・ニムロッド

類別		Rank	Class
普通		伍長	D
射撃値	11	操舵能力	3
指揮値	1	整備能力	5
格闘値	11	NTL	0
魅力値	9	MP	340
回避値	2	EXP	360
通信能力	2		

コルト・ロングショット

類別		Rank	Class
普通		伍長	D
射撃値	12	操舵能力	3
指揮値	1	整備能力	2
格闘値	6	NTL	0
魅力値	2	MP	250
回避値	11	EXP	220
通信能力	2		

ジェシカ・ラング

類別		Rank	Class
普通		伍長	D
射撃値	6	操舵能力	2
指揮値	2	整備能力	3
格闘値	6	NTL	2
魅力値	8	MP	340
回避値	7	EXP	360
通信能力	2		

シェルド・フォーリー

類別		Rank	Class
普通		伍長	D
射撃値	7	操舵能力	3
指揮値	1	整備能力	4
格闘値	7	NTL	2
魅力値	8	MP	370
回避値	7	EXP	400
通信能力	1		

ジュナス・リアム

類別		Rank	Class
Newtype		伍長	D
射撃値	1	操舵能力	1
指揮値	2	整備能力	1
格闘値	17	NTL	1
魅力値	12	MP	360
回避値	6	EXP	390
通信能力	7		

スタン・ブルーディ

類別		Rank	Class
普通		伍長	D
射撃値	10	操舵能力	2
指揮値	3	整備能力	6
格闘値	10	NTL	0
魅力値	5	MP	270
回避値	11	EXP	280
通信能力	1		

ゼノン・ティーゲル

類別		Rank	Class
普通		伍長	D
射撃値	13	操舵能力	5
指揮値	5	整備能力	3
格闘値	13	NTL	0
魅力値	14	MP	370
回避値	11	EXP	400
通信能力	4		

ゼフィール・グラード

類別		Rank	Class
普通		伍長	D
射撃値	6	操舵能力	2
指揮値	5	整備能力	2
格闘値	16	NTL	1
魅力値	12	MP	370
回避値	6	EXP	400
通信能力	2		

ソニア・ヘイン

類別		Rank	Class
Newtype		伍長	D
射撃値	13	操舵能力	6
指揮値	5	整備能力	3
格闘値	13	NTL	3
魅力値	10	MP	360
回避値	9	EXP	390
通信能力	4		

ダイス・ロックリー

類別		Rank	Class
普通		伍長	D
射撃値	5	操舵能力	5
指揮値	2	整備能力	8
格闘値	7	NTL	1
魅力値	6	MP	250
回避値	3	EXP	230
通信能力	3		

ディライア・クロウ

類別		Rank	Class
普通		伍長	D
射撃値	17	操舵能力	5
指揮値	3	整備能力	6
格闘値	19	NTL	4
魅力値	7	MP	300
回避値	3	EXP	310
通信能力	5		

ドク・ダーム

類別		Rank	Class
普通		伍長	D
射撃値	9	操舵能力	1
指揮値	1	整備能力	4
格闘値	8	NTL	0
魅力値	1	MP	250
回避値	2	EXP	250
通信能力	2		

トニー・ジーン

類別		Rank	Class
普通		伍長	D
射撃値	3	操舵能力	3
指揮値	2	整備能力	1
格闘値	3	NTL	1
魅力値	12	MP	310
回避値	4	EXP	330
通信能力	4		

ニードル

類別		Rank	Class
普通		伍長	D
射撃値	9	操舵能力	1
指揮値	2	整備能力	6
格闘値	9	NTL	5
魅力値	2	MP	270
回避値	8	EXP	280
通信能力	1		

ニール・ザム

類別		Rank	Class
普通		伍長	D
射撃値	13	操舵能力	2
指揮値	3	整備能力	2
格闘値	10	NTL	2
魅力値	4	MP	270
回避値	10	EXP	280
通信能力	2		

ニキ・テイラー

類別	Rank	Class
普通	伍長	D

射撃値	14	操舵能力	2
指揮値	6	整備能力	3
格闘値	14	NTL	1
魅力値	10	MP	390
回避値	19	EXP	420
通信能力	4		

ネリィ・オルソン

類別	Rank	Class
普通	伍長	D

射撃値	21	操舵能力	4
指揮値	2	整備能力	3
格闘値	2	NTL	1
魅力値	11	MP	330
回避値	11	EXP	350
通信能力	4		

ノーラン・ミリガン

類別	Rank	Class
普通	伍長	D

射撃値	8	操舵能力	1
指揮値	3	整備能力	1
格闘値	7	NTL	2
魅力値	13	MP	340
回避値	5	EXP	360
通信能力	3		

バイス・シュート

類別	Rank	Class
普通	伍長	D

射撃値	12	操舵能力	2
指揮値	3	整備能力	6
格闘値	13	NTL	3
魅力値	5	MP	270
回避値	13	EXP	280
通信能力	3		

パティ・ソープ

類別	Rank	Class
Newtype	伍長	D

射撃値	1	操舵能力	5
指揮値	2	整備能力	1
格闘値	2	NTL	2
魅力値	10	MP	280
回避値	3	EXP	290
通信能力	5		

ハルト・ランガー

類別	Rank	Class
普通	伍長	D

射撃値	9	操舵能力	6
指揮値	3	整備能力	5
格闘値	9	NTL	0
魅力値	5	MP	280
回避値	11	EXP	290
通信能力	1		

ハワード・レクスラー

類別	Rank	Class
普通	伍長	D

射撃値	8	操舵能力	6
指揮値	6	整備能力	4
格闘値	6	NTL	2
魅力値	6	MP	300
回避値	7	EXP	310
通信能力	4		

ビリー・ブレイズ

類別	Rank	Class
普通	伍長	D

射撃値	6	操舵能力	4
指揮値	2	整備能力	1
格闘値	6	NTL	0
魅力値	3	MP	270
回避値	16	EXP	280
通信能力	2		

フェイ・シーファン

類別	Rank	Class
普通	伍長	D

射撃値	7	操舵能力	2
指揮値	1	整備能力	2
格闘値	6	NTL	3
魅力値	10	MP	310
回避値	7	EXP	330
通信能力	8		

ブラッド

類別	Rank	Class
普通	伍長	D

射撃値	10	操舵能力	2
指揮値	3	整備能力	4
格闘値	10	NTL	0
魅力値	3	MP	250
回避値	2	EXP	240
通信能力	1		

ブランド・フリーズ

類別	Rank	Class
普通	伍長	D

射撃値	9	操舵能力	1
指揮値	4	整備能力	1
格闘値	5	NTL	1
魅力値	7	MP	320
回避値	16	EXP	340
通信能力	6		

フレイ・リーゼンシュタイン

類別	Rank	Class
普通	伍長	D

射撃値	5	操舵能力	1
指揮値	3	整備能力	1
格闘値	5	NTL	1
魅力値	7	MP	290
回避値	10	EXP	300
通信能力	6		

フローレス・キリシマ

類別	Rank	Class
普通	伍長	D

射撃値	6	操舵能力	5
指揮値	6	整備能力	4
格闘値	6	NTL	1
魅力値	9	MP	350
回避値	23	EXP	370
通信能力	5		

ベイツ・ガラッド

類別	Rank	Class
普通	伍長	D

射撃値	13	操舵能力	3
指揮値	2	整備能力	2
格闘値	13	NTL	0
魅力値	4	MP	270
回避値	15	EXP	280
通信能力	2		

マーク・ギルダー

類別	Rank	Class
Newtype	伍長	D

射撃値	9	操舵能力	4
指揮値	3	整備能力	3
格闘値	9	NTL	2
魅力値	13	MP	430
回避値	10	EXP	480
通信能力	3		

マリア・オーエンス

類別	Rank	Class
普通	伍長	D

射撃値	8	操舵能力	2
指揮値	1	整備能力	4
格闘値	8	NTL	4
魅力値	8	MP	310
回避値	13	EXP	320
通信能力	4		

ミリアム・エリン

類別	Rank	Class
普通	伍長	D

射撃値	7	操舵能力	3
指揮値	1	整備能力	3
格闘値	10	NTL	1
魅力値	12	MP	310
回避値	7	EXP	330
通信能力	6		

ライル・コーンズ

類別	Rank	Class
普通	伍長	D

射撃値	12	操舵能力	1
指揮値	2	整備能力	7
格闘値	3	NTL	3
魅力値	2	MP	250
回避値	11	EXP	240
通信能力	2		

ラナロウ・シェイド

類別	Rank	Class
普通	伍長	D

射撃値	14	操舵能力	3
指揮値	4	整備能力	4
格闘値	14	NTL	0
魅力値	11	MP	380
回避値	18	EXP	410
通信能力	3		

ラビニア・クォーツ

類別	Rank	Class
普通	伍長	D

射撃値	12	操舵能力	4
指揮値	5	整備能力	1
格闘値	12	NTL	0
魅力値	9	MP	340
回避値	9	EXP	360
通信能力	3		

ルナ・シーン

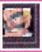

類別	Rank	Class
Newtype	伍長	D

射撃値	7	操舵能力	6
指揮値	3	整備能力	2
格闘値	12	NTL	3
魅力値	7	MP	360
回避値	17	EXP	390
通信能力	4		

ルロイ・ギリアム

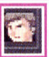

類別	Rank	Class
Newtype	伍長	D

射撃値	8	操舵能力	2
指揮値	2	整備能力	2
格闘値	8	NTL	2
魅力値	9	MP	310
回避値	9	EXP	330
通信能力	3		

レイチェル・ランサム

類別	Rank	Class
普通	伍長	D

射撃値	6	操舵能力	3
指揮値	2	整備能力	1
格闘値	6	NTL	3
魅力値	14	MP	380
回避値	9	EXP	410
通信能力	3		

ケイン・ダナート

類別	Rank	Class
普通	伍長	D

射撃値	2	操舵能力	2
指揮値	3	整備能力	2
格闘値	24	NTL	0
魅力値	4	MP	250
回避値	2	EXP	240
通信能力	1		

ショウ・ルスカ

類別	Rank	Class
Newtype	伍長	D

射撃値	6	操舵能力	2
指揮値	3	整備能力	2
格闘値	7	NTL	3
魅力値	6	MP	340
回避値	7	EXP	360
通信能力	2		

ユリウス・フィン・ギュンター

類別	Rank	Class
普通	伍長	D

射撃値	20	操舵能力	5
指揮値	5	整備能力	5
格闘値	12	NTL	0
魅力値	6	MP	430
回避値	16	EXP	470
通信能力	5		

バーツ・ロバーツ

類別	Rank	Class
普通	伍長	D

射撃値	26	操舵能力	3
指揮値	4	整備能力	2
格闘値	5	NTL	0
魅力値	4	MP	280
回避値	15	EXP	290
通信能力	1		

ジェフリー・ダイン

類別	Rank	Class
普通	伍長	D

射撃値	17	操舵能力	4
指揮値	7	整備能力	4
格闘値	19	NTL	0
魅力値	5	MP	300
回避値	34	EXP	350
通信能力	2		

サエン・コジマ

類別	Rank	Class
Newtype	伍長	D

射撃値	11	操舵能力	7
指揮値	5	整備能力	2
格闘値	10	NTL	1
魅力値	10	MP	350
回避値	13	EXP	370
通信能力	3		

ガルン・ルーファス

類別	Rank	Class
普通	伍長	D

射撃値	20	操舵能力	3
指揮値	6	整備能力	1
格闘値	1	NTL	1
魅力値	7	MP	340
回避値	26	EXP	360
通信能力	3		

デニス・ナパーム

類別	Rank	Class
普通	伍長	D

射撃値	11	操舵能力	3
指揮値	4	整備能力	3
格闘値	15	NTL	1
魅力値	3	MP	280
回避値	11	EXP	290
通信能力	2		

オグマ・フレイブ

類別	Rank	Class
普通	伍長	D

射撃値	12	操舵能力	32
指揮値	7	整備能力	3
格闘値	12	NTL	0
魅力値	11	MP	430
回避値	1	EXP	470
通信能力	1		

シス・ミットヴィル

類別	Rank	Class
普通	伍長	D

射撃値	13	操舵能力	5
指揮値	4	整備能力	5
格闘値	12	NTL	1
魅力値	11	MP	390
回避値	9	EXP	420
通信能力	4		

シャロン・キャンベル

類別	Rank	Class
普通	伍長	D

射撃値	13	操舵能力	1
指揮値	5	整備能力	1
格闘値	17	NTL	0
魅力値	13	MP	310
回避値	8	EXP	330
通信能力	2		

エルフリーデ・シュルツ

類別	Rank	Class
普通	伍長	D

射撃値	11	操舵能力	4
指揮値	4	整備能力	3
格闘値	25	NTL	1
魅力値	11	MP	390
回避値	11	EXP	420
通信能力	4		

カチュア・リィス

類別	Rank	Class
Newtype	伍長	D

射撃値	3	操舵能力	3
指揮値	1	整備能力	1
格闘値	3	NTL	4
魅力値	14	MP	350
回避値	3	EXP	370
通信能力	5		

ミンミ・スミス

類別	Rank	Class
普通	伍長	D

射撃値	7	操舵能力	4
指揮値	2	整備能力	6
格闘値	4	NTL	0
魅力値	8	MP	250
回避値	2	EXP	240
通信能力	1		

ラ・ミラ・ルナ

類別	Rank	Class
普通	伍長	D

射撃値	3	操舵能力	4
指揮値	2	整備能力	4
格闘値	3	NTL	0
魅力値	12	MP	310
回避値	4	EXP	330
通信能力	5		

エターナ・フレイル

類別	Rank	Class
Newtype	伍長	D

射撃値	1	操舵能力	1
指揮値	3	整備能力	1
格闘値	1	NTL	1
魅力値	15	MP	290
回避値	4	EXP	300
通信能力	4		

アコース

類別	Rank	Class
普通	少尉	D

射撃値	13	操舵能力	1
指揮値	5	整備能力	1
格闘値	12	NTL	0
魅力値	4	MP	200
回避値	13	EXP	160
通信能力	1		

アサクラ

類別	Rank	Class
普通	大佐	D

射撃値	18	操舵能力	3
指揮値	6	整備能力	14
格闘値	10	NTL	0
魅力値	5	MP	260
回避値	18	EXP	260
通信能力	5		

アナベル・ガトー[79]

類別	Rank	Class
普通	大尉	D

射撃値	25	操舵能力	7
指揮値	13	整備能力	6
格闘値	25	NTL	0
魅力値	9	MP	360
回避値	23	EXP	390
通信能力	6		

アムロ・レイ[半壊]

類別	Rank	Class
Newtype	少尉	D

射撃値	17	操舵能力	6
指揮値	8	整備能力	10
格闘値	17	NTL	6
魅力値	7	MP	410
回避値	24	EXP	450
通信能力	5		

アムロ・レイ[私服]

類別	Rank	Class
Newtype	一般	D

射撃値	17	操舵能力	6
指揮値	8	整備能力	10
格闘値	17	NTL	5
魅力値	7	MP	360
回避値	24	EXP	390
通信能力	5		

アムロ・レイ[事件]

類別	Rank	Class
Newtype	少尉	D

射撃値	17	操舵能力	6
指揮値	8	整備能力	10
格闘値	17	NTL	6
魅力値	7	MP	410
回避値	24	EXP	450
通信能力	5		

ウッディ

類別	Rank	Class
普通	大尉	D

射撃値	13	操舵能力	2
指揮値	6	整備能力	6
格闘値	8	NTL	0
魅力値	7	MP	210
回避値	13	EXP	200
通信能力	2		

ウラガン

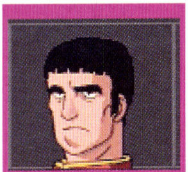

類別	Rank	Class
普通	中尉	D

射撃値	14	操舵能力	1
指揮値	5	整備能力	1
格闘値	7	NTL	0
魅力値	4	MP	200
回避値	14	EXP	160
通信能力	1		

エギーユ・デラーズ

類別	Rank	Class
普通	大佐	D

射撃値	20	操舵能力	4
指揮値	12	整備能力	1
格闘値	10	NTL	0
魅力値	8	MP	280
回避値	20	EXP	290
通信能力	1		

ガデム

類別	Rank	Class
普通	大尉	D

射撃値	15	操舵能力	4
指揮値	7	整備能力	5
格闘値	19	NTL	0
魅力値	4	MP	240
回避値	19	EXP	240
通信能力	4		

クラウレ・ハモン

類別	Rank	Class
普通	大尉	D

射撃値	14	操舵能力	5
指揮値	9	整備能力	3
格闘値	10	NTL	0
魅力値	9	MP	270
回避値	16	EXP	280
通信能力	7		

クランプ

類別	Rank	Class
普通	一般	D

射撃値	14	操舵能力	6
指揮値	8	整備能力	5
格闘値	14	NTL	0
魅力値	6	MP	250
回避値	14	EXP	250
通信能力	6		

コズン・グラハム

類別	Rank	Class
普通	少尉	D

射撃値	13	操舵能力	3
指揮値	6	整備能力	4
格闘値	14	NTL	0
魅力値	5	MP	210
回避値	13	EXP	200
通信能力	4		

ジーン

類別	Rank	Class
普通	軍曹	D

射撃値	11	操舵能力	3
指揮値	3	整備能力	3
格闘値	10	NTL	0
魅力値	4	MP	200
回避値	11	EXP	150
通信能力	3		

ジオン士官対[戦兼用]

類別	Rank	Class
普通	伍長	D

射撃値	8	操舵能力	1
指揮値	2	整備能力	1
格闘値	6	NTL	0
魅力値	7	MP	200
回避値	10	EXP	130
通信能力	1		

ジオン士官[ガウ]

類別	Rank	Class
普通	伍長	D

射撃値	8	操舵能力	1
指揮値	2	整備能力	1
格闘値	6	NTL	0
魅力値	7	MP	200
回避値	10	EXP	130
通信能力	1		

ジオン兵[対戦兼用]

類別	Rank	Class
普通	伍長	D

射撃値	10	操舵能力	1
指揮値	2	整備能力	1
格闘値	10	NTL	0
魅力値	5	MP	200
回避値	10	EXP	120
通信能力	1		

ジオン兵[ラル隊]

類別	Rank	Class
普通	伍長	D

射撃値	10	操舵能力	3
指揮値	2	整備能力	3
格闘値	10	NTL	0
魅力値	7	MP	200
回避値	12	EXP	160
通信能力	3		

ジオン工作兵

類別	Rank	Class
普通	伍長	D

射撃値	10	操舵能力	1
指揮値	2	整備能力	1
格闘値	10	NTL	0
魅力値	5	MP	200
回避値	10	EXP	120
通信能力	1		

シャア・アズナブル[隊キシリア]

類別	Rank	Class
Newtype	大佐	D

射撃値	21	操舵能力	8
指揮値	12	整備能力	7
格闘値	21	NTL	2
魅力値	11	MP	450
回避値	19	EXP	500
通信能力	6		

シャア・アズナブル[ヘッド]

類別	Rank	Class
Newtype	大佐	D

射撃値	21	操舵能力	8
指揮値	12	整備能力	7
格闘値	21	NTL	2
魅力値	11	MP	450
回避値	19	EXP	500
通信能力	6		

シャア・アズナブル

類別		Rank	Class
Newtype		大佐	D
射撃値	21	操舵能力	8
指揮値	12	整備能力	7
格闘値	21	NTL	2
魅力値	11	MP	450
回避値	19	EXP	500
通信能力	6		

シャリア・ブル

類別		Rank	Class
Newtype		大尉	D
射撃値	20	操舵能力	3
指揮値	8	整備能力	5
格闘値	20	NTL	3
魅力値	7	MP	310
回避値	20	EXP	330
通信能力	3		

スレンダー

類別		Rank	Class
普通		軍曹	D
射撃値	11	操舵能力	3
指揮値	3	整備能力	3
格闘値	11	NTL	0
魅力値	4	MP	200
回避値	11	EXP	150
通信能力	3		

ティアンム

類別		Rank	Class
普通		中將	D
射撃値	15	操舵能力	6
指揮値	10	整備能力	6
格闘値	8	NTL	0
魅力値	7	MP	270
回避値	15	EXP	280
通信能力	6		

デギン・ソド・ザビ

類別		Rank	Class
普通		公王	D
射撃値	10	操舵能力	1
指揮値	10	整備能力	1
格闘値	6	NTL	0
魅力値	7	MP	210
回避値	10	EXP	200
通信能力	1		

デニム

類別		Rank	Class
普通		曹長	D
射撃値	12	操舵能力	3
指揮値	4	整備能力	3
格闘値	12	NTL	0
魅力値	5	MP	200
回避値	13	EXP	180
通信能力	3		

テム・レイ

類別		Rank	Class
普通		大尉	D
射撃値	11	操舵能力	3
指揮値	3	整備能力	12
格闘値	11	NTL	0
魅力値	4	MP	200
回避値	13	EXP	190
通信能力	4		

ドレン

類別		Rank	Class
普通		大尉	D
射撃値	16	操舵能力	4
指揮値	7	整備能力	3
格闘値	8	NTL	0
魅力値	6	MP	230
回避値	16	EXP	220
通信能力	3		

パオロ[重傷]

類別		Rank	Class
普通		中佐	D
射撃値	14	操舵能力	1
指揮値	9	整備能力	1
格闘値	6	NTL	0
魅力値	7	MP	220
回避値	14	EXP	210
通信能力	1		

パオロ・カシアス

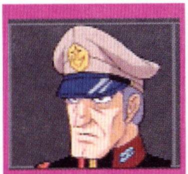

類別		Rank	Class
普通		中佐	D
射撃値	14	操舵能力	1
指揮値	9	整備能力	1
格闘値	6	NTL	0
魅力値	7	MP	220
回避値	14	EXP	210
通信能力	1		

フラウ・ボウ[私服]

類別	Rank	Class
普通	一般	D

射撃値	7	操舵能力	3
指揮値	3	整備能力	2
格闘値	7	NTL	0
魅力値	11	MP	200
回避値	7	EXP	180
通信能力	3		

ボラスキニフ

類別	Rank	Class
普通	曹長	D

射撃値	13	操舵能力	4
指揮値	5	整備能力	4
格闘値	12	NTL	0
魅力値	5	MP	210
回避値	13	EXP	200
通信能力	4		

マリガン

類別	Rank	Class
普通	中尉	D

射撃値	15	操舵能力	4
指揮値	6	整備能力	2
格闘値	8	NTL	0
魅力値	7	MP	220
回避値	15	EXP	210
通信能力	3		

リード

類別	Rank	Class
普通	中尉	D

射撃値	11	操舵能力	2
指揮値	5	整備能力	1
格闘値	8	NTL	0
魅力値	5	MP	200
回避値	13	EXP	160
通信能力	1		

リュウ・ホセイ

類別	Rank	Class
普通	曹長	D

射撃値	16	操舵能力	5
指揮値	8	整備能力	5
格闘値	14	NTL	0
魅力値	7	MP	260
回避値	16	EXP	260
通信能力	4		

ワッケイン

類別	Rank	Class
普通	少佐	D

射撃値	17	操舵能力	6
指揮値	10	整備能力	6
格闘値	7	NTL	0
魅力値	6	MP	270
回避値	17	EXP	280
通信能力	6		

志願兵[FG連邦]

類別	Rank	Class
普通	伍長	D

射撃値	10	操舵能力	1
指揮値	2	整備能力	1
格闘値	10	NTL	0
魅力値	5	MP	200
回避値	10	EXP	120
通信能力	1		

赤鼻

類別	Rank	Class
普通	少尉	D

射撃値	11	操舵能力	3
指揮値	4	整備能力	4
格闘値	11	NTL	0
魅力値	2	MP	200
回避値	11	EXP	150
通信能力	4		

連邦Newtype[0079対戦兼用]

類別	Rank	Class
Newtype	伍長	D

射撃値	10	操舵能力	1
指揮値	2	整備能力	1
格闘値	10	NTL	1
魅力値	5	MP	200
回避値	10	EXP	140
通信能力	1		

連邦士官[0079対戦兼用]

類別	Rank	Class
普通	伍長	D

射撃値	8	操舵能力	1
指揮値	2	整備能力	1
格闘値	6	NTL	0
魅力値	7	MP	200
回避値	10	EXP	130
通信能力	1		

アス

類別	Rank	Class
普通	伍長	D

射撃値	10	操舵能力	1
指揮値	2	整備能力	1
格闘値	10	NTL	0
魅力値	3	MP	200
回避値	10	EXP	110
通信能力	1		

イーサン・ライヤー

類別	Rank	Class
普通	大佐	D

射撃値	10	操舵能力	1
指揮値	9	整備能力	1
格闘値	6	NTL	0
魅力値	7	MP	200
回避値	10	EXP	190
通信能力	1		

コジマ

類別	Rank	Class
普通	中佐	D

射撃値	10	操舵能力	3
指揮値	8	整備能力	3
格闘値	10	NTL	0
魅力値	5	MP	210
回避値	10	EXP	200
通信能力	3		

ジオン士官[08]

類別	Rank	Class
普通	伍長	D

射撃値	8	操舵能力	1
指揮値	2	整備能力	1
格闘値	6	NTL	0
魅力値	7	MP	200
回避値	10	EXP	130
通信能力	1		

ジオン兵[08]

類別	Rank	Class
普通	伍長	D

射撃値	10	操舵能力	1
指揮値	2	整備能力	1
格闘値	10	NTL	0
魅力値	5	MP	200
回避値	10	EXP	120
通信能力	1		

イセリナ・エッシェンバッハ

類別	Rank	Class
普通	一般	D

射撃値	5	操舵能力	1
指揮値	1	整備能力	1
格闘値	5	NTL	0
魅力値	9	MP	200
回避値	5	EXP	110
通信能力	1		

志願兵[08]

類別	Rank	Class
普通	伍長	D

射撃値	10	操舵能力	1
指揮値	2	整備能力	1
格闘値	10	NTL	0
魅力値	5	MP	200
回避値	10	EXP	120
通信能力	1		

デル

類別	Rank	Class
普通	軍曹	D

射撃値	11	操舵能力	3
指揮値	4	整備能力	3
格闘値	11	NTL	0
魅力値	6	MP	200
回避値	11	EXP	170
通信能力	3		

トップ

類別	Rank	Class
普通	曹長	D

射撃値	13	操舵能力	4
指揮値	5	整備能力	5
格闘値	13	NTL	0
魅力値	8	MP	230
回避値	13	EXP	220
通信能力	5		

バリー

類別	Rank	Class
普通	伍長	D

射撃値	11	操舵能力	3
指揮値	2	整備能力	3
格闘値	11	NTL	0
魅力値	5	MP	200
回避値	11	EXP	150
通信能力	3		

ボーン・アブスト

類別		Rank	Class
普通		大尉	D
射撃値	14	操舵能力	7
指揮値	7	整備能力	6
格闘値	12	NTL	0
魅力値	7	MP	260
回避値	16	EXP	260
通信能力	7		

マサド

類別		Rank	Class
普通		大尉	D
射撃値	9	操舵能力	3
指揮値	4	整備能力	3
格闘値	9	NTL	0
魅力値	5	MP	200
回避値	9	EXP	150
通信能力	3		

ユーリ・ケラーネ

類別		Rank	Class
普通		少將	D
射撃値	17	操舵能力	6
指揮値	11	整備能力	4
格闘値	10	NTL	0
魅力値	5	MP	280
回避値	17	EXP	290
通信能力	5		

ルネン

類別		Rank	Class
普通		伍長	D
射撃値	11	操舵能力	3
指揮値	2	整備能力	3
格闘値	11	NTL	0
魅力値	5	MP	200
回避値	11	EXP	150
通信能力	3		

ニアーライト

類別		Rank	Class
普通		少佐	D
射撃値	16	操舵能力	3
指揮値	8	整備能力	3
格闘値	16	NTL	0
魅力値	7	MP	250
回避値	16	EXP	250
通信能力	3		

連邦士官[08]

類別		Rank	Class
普通		伍長	D
射撃値	8	操舵能力	1
指揮値	2	整備能力	1
格闘値	6	NTL	0
魅力値	7	MP	200
回避値	10	EXP	130
通信能力	1		

連邦兵[08]

類別		Rank	Class
普通		伍長	D
射撃値	10	操舵能力	1
指揮値	2	整備能力	1
格闘値	10	NTL	0
魅力値	5	MP	200
回避値	10	EXP	120
通信能力	1		

連邦兵[EXAM]

類別		Rank	Class
普通		少尉	D
射撃値	10	操舵能力	1
指揮値	2	整備能力	1
格闘値	10	NTL	0
魅力値	5	MP	200
回避値	17	EXP	140
通信能力	1		

アルフ・カムラ[事件]

類別		Rank	Class
普通		大尉	D
射撃値	9	操舵能力	5
指揮値	5	整備能力	14
格闘値	9	NTL	0
魅力値	6	MP	230
回避値	9	EXP	220
通信能力	5		

クルスト・モーゼス

類別		Rank	Class
普通		一般	D
射撃値	8	操舵能力	5
指揮値	3	整備能力	14
格闘値	8	NTL	0
魅力値	6	MP	200
回避値	8	EXP	190
通信能力	5		

ジオン士官[BD]

類別	Rank	Class
普通	伍長	D

射撃值	8	操舵能力	1
指揮值	2	整備能力	1
格鬥值	6	NTL	0
魅力值	7	MP	200
回避值	10	EXP	130
通信能力	1		

ジオン兵[BD]

類別	Rank	Class
普通	伍長	D

射撃值	10	操舵能力	1
指揮值	2	整備能力	1
格鬥值	10	NTL	0
魅力值	5	MP	200
回避值	10	EXP	120
通信能力	1		

志願兵[BD]

類別	Rank	Class
普通	伍長	D

射撃值	10	操舵能力	1
指揮值	2	整備能力	1
格鬥值	10	NTL	0
魅力值	5	MP	200
回避值	10	EXP	120
通信能力	1		

マリオン

類別	Rank	Class
普通	-	D

射撃值	5	操舵能力	1
指揮值	1	整備能力	1
格鬥值	5	NTL	0
魅力值	1	MP	200
回避值	5	EXP	100
通信能力	1		

マヤ・コイズミ

類別	Rank	Class
普通	一般	D

射撃值	5	操舵能力	1
指揮值	2	整備能力	1
格鬥值	5	NTL	0
魅力值	7	MP	200
回避值	5	EXP	100
通信能力	1		

連邦士官[BD]

類別	Rank	Class
普通	伍長	D

射撃值	8	操舵能力	1
指揮值	2	整備能力	1
格鬥值	6	NTL	0
魅力值	7	MP	200
回避值	10	EXP	130
通信能力	1		

連邦兵[BD]

類別	Rank	Class
普通	伍長	D

射撃值	10	操舵能力	1
指揮值	2	整備能力	1
格鬥值	10	NTL	0
魅力值	5	MP	200
回避值	10	EXP	120
通信能力	1		

ジオン兵[08 事件 1]

類別	Rank	Class
普通	伍長	D

射撃值	10	操舵能力	1
指揮值	2	整備能力	1
格鬥值	10	NTL	0
魅力值	5	MP	200
回避值	10	EXP	120
通信能力	1		

ウォルター・カーティス

類別	Rank	Class
普通	大佐	D

射撃值	12	操舵能力	1
指揮值	11	整備能力	1
格鬥值	10	NTL	0
魅力值	8	MP	230
回避值	12	EXP	230
通信能力	1		

ジオン士官[SS79]

類別	Rank	Class
普通	伍長	D

射撃值	8	操舵能力	1
指揮值	2	整備能力	1
格鬥值	6	NTL	0
魅力值	7	MP	200
回避值	10	EXP	130
通信能力	1		

ジオン兵[SS79]

類別		Rank	Class
普通		伍長	D
射撃値	9	操舵能力	1
指揮値	2	整備能力	1
格闘値	10	NTL	0
魅力値	5	MP	200
回避値	10	EXP	120
通信能力	1		

志願兵[SS79]

類別		Rank	Class
普通		伍長	D
射撃値	10	操舵能力	1
指揮値	2	整備能力	1
格闘値	10	NTL	0
魅力値	5	MP	200
回避値	10	EXP	120
通信能力	1		

スタンリー・ホーキンス

類別		Rank	Class
普通		大佐	D
射撃値	13	操舵能力	1
指揮値	10	整備能力	1
格闘値	11	NTL	0
魅力値	9	MP	230
回避値	13	EXP	230
通信能力	1		

ユライア・ヒープ

類別		Rank	Class
普通		中佐	D
射撃値	10	操舵能力	1
指揮値	10	整備能力	1
格闘値	8	NTL	0
魅力値	9	MP	260
回避値	12	EXP	260
通信能力	1		

連邦兵[SS79]

類別		Rank	Class
普通		伍長	D
射撃値	10	操舵能力	1
指揮値	2	整備能力	1
格闘値	10	NTL	0
魅力値	5	MP	260
回避値	10	EXP	260
通信能力	1		

連邦士官[SS79]

類別		Rank	Class
普通		伍長	D
射撃値	8	操舵能力	1
指揮値	2	整備能力	1
格闘値	6	NTL	0
魅力値	7	MP	200
回避値	10	EXP	130
通信能力	1		

アンディ・ストロース

類別		Rank	Class
普通		曹長	D
射撃値	13	操舵能力	4
指揮値	4	整備能力	4
格闘値	13	NTL	0
魅力値	6	MP	200
回避値	11	EXP	190
通信能力	4		

キリング

類別		Rank	Class
普通		中佐	D
射撃値	17	操舵能力	3
指揮値	6	整備能力	2
格闘値	9	NTL	0
魅力値	6	MP	220
回避値	17	EXP	210
通信能力	2		

ジオン士官[80]

類別		Rank	Class
普通		伍長	D
射撃値	8	操舵能力	1
指揮値	2	整備能力	1
格闘値	6	NTL	0
魅力値	7	MP	200
回避値	10	EXP	130
通信能力	1		

連邦兵[0079 対戦兼用]

類別		Rank	Class
普通		伍長	D
射撃値	10	操舵能力	1
指揮値	2	整備能力	1
格闘値	10	NTL	0
魅力値	5	MP	200
回避値	10	EXP	120
通信能力	1		

ジオン兵［80］

類別	Rank	Class
普通	伍長	D

射撃値	10	操舵能力	1
指揮値	2	整備能力	1
格闘値	10	NTL	0
魅力値	5	MP	200
回避値	10	EXP	120
通信能力	1		

志願兵［80］

類別	Rank	Class
普通	伍長	D

射撃値	10	操舵能力	1
指揮値	2	整備能力	1
格闘値	10	NTL	0
魅力値	5	MP	200
回避値	10	EXP	120
通信能力	1		

連邦士官［80］

類別	Rank	Class
普通	伍長	D

射撃値	8	操舵能力	1
指揮値	2	整備能力	1
格闘値	6	NTL	0
魅力値	7	MP	200
回避値	10	EXP	130
通信能力	1		

連邦兵［80］

類別	Rank	Class
普通	伍長	D

射撃値	10	操舵能力	1
指揮値	2	整備能力	1
格闘値	10	NTL	0
魅力値	5	MP	200
回避値	10	EXP	120
通信能力	1		

アクシズ士官［ジオン］

類別	Rank	Class
普通	伍長	D

射撃値	8	操舵能力	1
指揮値	2	整備能力	1
格闘値	6	NTL	0
魅力値	7	MP	200
回避値	10	EXP	130
通信能力	1		

バスク・オム［83END］

類別	Rank	Class
普通	大佐	D

射撃値	20	操舵能力	5
指揮値	10	整備能力	4
格闘値	11	NTL	0
魅力値	4	MP	250
回避値	12	EXP	250
通信能力	6		

アナベル・ガトー［連邦服］

類別	Rank	Class
普通	少佐	D

射撃値	32	操舵能力	7
指揮値	12	整備能力	6
格闘値	32	NTL	0
魅力値	11	MP	400
回避値	31	EXP	440
通信能力	6		

ジョン・コーウェン

類別	Rank	Class
普通	中將	D

射撃値	19	操舵能力	1
指揮値	12	整備能力	1
格闘値	8	NTL	0
魅力値	8	MP	270
回避値	19	EXP	270
通信能力	1		

イワン・パサロフ

類別	Rank	Class
普通	大尉	D

射撃値	11	操舵能力	12
指揮値	5	整備能力	5
格闘値	10	NTL	0
魅力値	7	MP	230
回避値	11	EXP	220
通信能力	4		

グリーン・ワイアット

類別	Rank	Class
普通	大將	D

射撃値	18	操舵能力	1
指揮値	5	整備能力	1
格闘値	8	NTL	0
魅力値	4	MP	200
回避値	18	EXP	180
通信能力	1		

ゲイリー

類別		Rank	Class
普通		少尉	D
射撃値	24	操舵能力	4
指揮値	8	整備能力	4
格闘値	24	NTL	0
魅力値	6	MP	270
回避値	17	EXP	280
通信能力	4		

シーマ・ガラハウ

類別		Rank	Class
普通		中佐	D
射撃値	26	操舵能力	5
指揮値	11	整備能力	5
格闘値	25	NTL	0
魅力値	8	MP	320
回避値	20	EXP	340
通信能力	5		

ジャクリーヌ・シモン

類別		Rank	Class
普通		軍曹	D
射撃値	8	操舵能力	3
指揮値	2	整備能力	2
格闘値	8	NTL	0
魅力値	8	MP	200
回避値	8	EXP	180
通信能力	13		

ディック・アレン

類別		Rank	Class
普通		中尉	D
射撃値	18	操舵能力	3
指揮値	6	整備能力	3
格闘値	18	NTL	0
魅力値	7	MP	230
回避値	15	EXP	230
通信能力	3		

デトローフ・コッセル

類別		Rank	Class
普通		大尉	D
射撃値	15	操舵能力	6
指揮値	8	整備能力	5
格闘値	8	NTL	0
魅力値	5	MP	240
回避値	15	EXP	240
通信能力	5		

デトローフ・コッセル[叛軍]

類別		Rank	Class
普通		大尉	D
射撃値	15	操舵能力	6
指揮値	8	整備能力	5
格闘値	8	NTL	0
魅力値	5	MP	240
回避値	15	EXP	240
通信能力	5		

デラーズ士官［対戦兼用］

類別		Rank	Class
普通		伍長	D
射撃値	8	操舵能力	1
指揮値	2	整備能力	1
格闘値	6	NTL	0
魅力値	7	MP	200
回避値	10	EXP	130
通信能力	1		

デラーズ士官［叛軍］

類別		Rank	Class
普通		伍長	D
射撃値	8	操舵能力	1
指揮値	2	整備能力	1
格闘値	6	NTL	0
魅力値	7	MP	200
回避値	10	EXP	130
通信能力	1		

デラーズ兵［対戦兼用］

類別		Rank	Class
普通		伍長	D
射撃値	10	操舵能力	1
指揮値	2	整備能力	1
格闘値	10	NTL	0
魅力値	5	MP	200
回避値	1	EXP	120
通信能力	1		

デラーズ兵［叛軍］

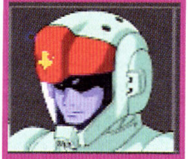

類別		Rank	Class
普通		伍長	D
射撃値	10	操舵能力	1
指揮値	2	整備能力	1
格闘値	10	NTL	0
魅力値	5	MP	200
回避値	10	EXP	120
通信能力	1		

ドライゼ

類別		Rank	Class
普通		中佐	D
射撃値	18	操舵能力	6
指揮値	9	整備能力	3
格闘値	10	NTL	0
魅力値	7	MP	270
回避値	18	EXP	270
通信能力	5		

ニック・オービル

類別		Rank	Class
普通		一般	D
射撃値	10	操舵能力	2
指揮値	2	整備能力	6
格闘値	10	NTL	0
魅力値	4	MP	200
回避値	10	EXP	140
通信能力	3		

ノイエン・ビッター

類別		Rank	Class
普通		少將	D
射撃値	20	操舵能力	6
指揮値	11	整備能力	7
格闘値	20	NTL	0
魅力値	8	MP	320
回避値	20	EXP	340
通信能力	7		

バスク・オム［８３］

類別		Rank	Class
普通		大佐	D
射撃値	20	操舵能力	5
指揮値	10	整備能力	4
格闘値	11	NTL	0
魅力値	4	MP	250
回避値	12	EXP	250
通信能力	6		

ボブ

類別		Rank	Class
普通		中尉	D
射撃値	20	操舵能力	4
指揮値	7	整備能力	4
格闘値	15	NTL	0
魅力値	4	MP	260
回避値	24	EXP	260
通信能力	4		

ラバン・カークス

類別		Rank	Class
普通		少尉	D
射撃値	15	操舵能力	2
指揮値	3	整備能力	2
格闘値	15	NTL	0
魅力値	4	MP	200
回避値	11	EXP	150
通信能力	2		

志願兵［８３連邦］

類別		Rank	Class
普通		伍長	D
射撃値	10	操舵能力	1
指揮値	2	整備能力	1
格闘値	10	NTL	0
魅力値	5	MP	200
回避値	10	EXP	120
通信能力	1		

連邦士官［８３対戦兼用］

類別		Rank	Class
普通		伍長	D
射撃値	8	操舵能力	1
指揮値	2	整備能力	1
格闘値	6	NTL	0
魅力値	7	MP	200
回避値	10	EXP	130
通信能力	1		

連邦士官［８３叛軍］

類別		Rank	Class
普通		伍長	D
射撃値	8	操舵能力	1
指揮値	2	整備能力	1
格闘値	6	NTL	0
魅力値	7	MP	200
回避値	10	EXP	130
通信能力	1		

連邦兵［８３対戦兼用］

類別		Rank	Class
普通		伍長	D
射撃値	10	操舵能力	1
指揮値	2	整備能力	1
格闘値	10	NTL	0
魅力値	5	MP	200
回避値	10	EXP	120
通信能力	1		

連邦兵［８３叛軍］

類別		Rank	Class
普通		伍長	D
射撃値	10	操舵能力	1
指揮値	2	整備能力	1
格闘値	10	NTL	0
魅力値	5	MP	200
回避値	10	EXP	120
通信能力	1		

アジ

類別		Rank	Class
普通		大佐	D
射撃値	8	操舵能力	1
指揮値	10	整備能力	1
格闘値	6	NTL	0
魅力値	6	MP	200
回避値	10	EXP	190
通信能力	1		

キース・レジェ

類別		Rank	Class
普通		一般	D
射撃値	5	操舵能力	2
指揮値	2	整備能力	2
格闘値	5	NTL	0
魅力値	8	MP	200
回避値	5	EXP	120
通信能力	2		

キエル・ハイム

類別		Rank	Class
普通		一般	D
射撃値	5	操舵能力	1
指揮値	8	整備能力	1
格闘値	5	NTL	0
魅力値	12	MP	200
回避値	5	EXP	190
通信能力	1		

カリウス

類別		Rank	Class
普通		軍曹	D
射撃値	18	操舵能力	5
指揮値	5	整備能力	5
格闘値	18	NTL	0
魅力値	7	MP	250
回避値	18	EXP	250
通信能力	5		

シド・ムンサ

類別		Rank	Class
普通		一般	D
射撃値	8	操舵能力	3
指揮値	5	整備能力	6
格闘値	8	NTL	0
魅力値	7	MP	200
回避値	8	EXP	180
通信能力	4		

ジョゼフ・ヨット

類別		Rank	Class
普通		軍曹	D
射撃値	12	操舵能力	2
指揮値	6	整備能力	4
格闘値	12	NTL	0
魅力値	6	MP	210
回避値	12	EXP	200
通信能力	3		

ソシエ・ハイム［洋服］

類別		Rank	Class
普通		一般	D
射撃値	15	操舵能力	2
指揮値	3	整備能力	3
格闘値	15	NTL	0
魅力値	8	MP	250
回避値	15	EXP	200
通信能力	3		

ディアナ・カウンター士官

類別		Rank	Class
普通		伍長	D
射撃値	8	操舵能力	1
指揮値	2	整備能力	1
格闘値	6	NTL	0
魅力値	7	MP	200
回避値	10	EXP	130
通信能力	1		

ディアナ・カウンター親衛

類別		Rank	Class
普通		伍長	D
射撃値	10	操舵能力	1
指揮値	2	整備能力	1
格闘値	10	NTL	0
魅力値	5	MP	200
回避値	10	EXP	120
通信能力	1		

ディアナ・カウンター兵

類別	Rank	Class
普通	伍長	D

射撃値	10	操舵能力	1
指揮値	2	整備能力	1
格闘値	10	NTL	0
魅力値	5	MP	200
回避値	10	EXP	120
通信能力	1		

フィル・アッカマン

類別	Rank	Class
普通	大尉	D

射撃値	16	操舵能力	5
指揮値	8	整備能力	5
格闘値	16	NTL	0
魅力値	8	MP	270
回避値	17	EXP	280
通信能力	5		

フラン・ドール

類別	Rank	Class
普通	一般	D

射撃値	5	操舵能力	1
指揮値	1	整備能力	1
格闘値	5	NTL	0
魅力値	8	MP	200
回避値	5	EXP	110
通信能力	3		

ブルーノ

類別	Rank	Class
普通	伍長	D

射撃値	11	操舵能力	6
指揮値	2	整備能力	6
格闘値	11	NTL	0
魅力値	3	MP	200
回避値	11	EXP	160
通信能力	6		

ミハエル・ゲルン

類別	Rank	Class
普通	大佐	D

射撃値	15	操舵能力	2
指揮値	9	整備能力	2
格闘値	6	NTL	0
魅力値	8	MP	240
回避値	17	EXP	240
通信能力	2		

ミラン・レックス

類別	Rank	Class
普通	／@fl°	D

射撃値	5	操舵能力	1
指揮値	7	整備能力	1
格闘値	5	NTL	0
魅力値	8	MP	200
回避値	5	EXP	160
通信能力	1		

ミリシャ士官

類別	Rank	Class
普通	伍長	D

射撃値	8	操舵能力	1
指揮値	2	整備能力	1
格闘値	6	NTL	0
魅力値	7	MP	200
回避値	10	EXP	130
通信能力	1		

ミリシャ兵

類別	Rank	Class
普通	伍長	D

射撃値	2	操舵能力	1
指揮値	9	整備能力	1
格闘値	10	NTL	0
魅力値	5	MP	200
回避値	10	EXP	120
通信能力	1		

メシェー・クン

類別	Rank	Class
普通	伍長	D

射撃値	12	操舵能力	3
指揮値	3	整備能力	2
格闘値	10	NTL	0
魅力値	7	MP	200
回避値	11	EXP	160
通信能力	2		

ヤコップ

類別	Rank	Class
普通	伍長	D

射撃値	11	操舵能力	6
指揮値	2	整備能力	6
格闘値	11	NTL	0
魅力値	3	MP	200
回避値	11	EXP	160
通信能力	6		

エゥーゴ兵［対戦用］

類別		Rank	Class
普通		伍長	D
射撃値	10	操舵能力	1
指揮値	2	整備能力	1
格闘値	10	NTL	0
魅力値	5	MP	200
回避値	10	EXP	120
通信能力	1		

エゥーゴ士官［対戦用］

類別		Rank	Class
普通		伍長	D
射撃値	8	操舵能力	1
指揮値	2	整備能力	1
格闘値	6	NTL	0
魅力値	7	MP	200
回避値	10	EXP	130
通信能力	1		

エゥーゴニュータイプ［対戦用］

類別		Rank	Class
Newtype		伍長	D
射撃値	10	操舵能力	1
指揮値	2	整備能力	1
格闘値	10	NTL	1
魅力値	5	MP	200
回避値	10	EXP	140
通信能力	1		

ティターンズ兵［対戦用］

類別		Rank	Class
普通		伍長	D
射撃値	10	操舵能力	1
指揮値	2	整備能力	1
格闘値	10	NTL	0
魅力値	5	MP	200
回避値	10	EXP	120
通信能力	1		

ティターンズ士官［対戦用］

類別		Rank	Class
普通		伍長	D
射撃値	8	操舵能力	1
指揮値	2	整備能力	1
格闘値	6	NTL	0
魅力値	7	MP	200
回避値	10	EXP	130
通信能力	1		

ティターンズニュータイプ［対戦用］

類別		Rank	Class
Newtype		伍長	D
射撃値	10	操舵能力	1
指揮値	2	整備能力	1
格闘値	10	NTL	1
魅力値	5	MP	200
回避値	10	EXP	140
通信能力	1		

連邦兵［８８対戦用］

類別		Rank	Class
普通		伍長	D
射撃値	10	操舵能力	1
指揮値	2	整備能力	1
格闘値	10	NTL	0
魅力値	5	MP	200
回避値	10	EXP	120
通信能力	1		

連邦士官［８８対戦用］

類別		Rank	Class
普通		伍長	D
射撃値	8	操舵能力	1
指揮値	2	整備能力	1
格闘値	6	NTL	0
魅力値	7	MP	200
回避値	10	EXP	130
通信能力	1		

連邦ニュータイプ［８８対戦用］

類別		Rank	Class
Newtype		伍長	D
射撃値	10	操舵能力	1
指揮値	2	整備能力	1
格闘値	10	NTL	1
魅力値	5	MP	200
回避値	10	EXP	140
通信能力	1		

ニューディサイズ兵［対戦用］

類別		Rank	Class
普通		伍長	D
射撃値	10	操舵能力	1
指揮値	2	整備能力	1
格闘値	10	NTL	0
魅力値	5	MP	200
回避値	10	EXP	120
通信能力	1		

ニューディサイズ士官［対戦］

類別		Rank	Class
普通		伍長	D
射撃値	8	操舵能力	1
指揮値	2	整備能力	1
格闘値	6	NTL	0
魅力値	7	MP	200
回避値	10	EXP	130
通信能力	1		

ニューディサイズニュータイプ

類別		Rank	Class
Newtype		[illegible]	D
射撃値	10	操舵能力	7
指揮値	99	整備能力	6
格闘値	21	NTL	0
魅力値	8	MP	320
回避値	23	EXP	340
通信能力	6		

ネオ・ジオン兵［対戦用］

類別		Rank	Class
普通		伍長	D
射撃値	10	操舵能力	1
指揮値	2	整備能力	1
格闘値	10	NTL	0
魅力値	5	MP	200
回避値	10	EXP	120
通信能力	1		

ネオ・ジオン士官［対戦用］

類別		Rank	Class
普通		伍長	D
射撃値	8	操舵能力	1
指揮値	2	整備能力	1
格闘値	6	NTL	0
魅力値	7	MP	200
回避値	10	EXP	130
通信能力	1		

ネオ・ジオンニュータイプ［対戦用］

類別		Rank	Class
Newtype		伍長	D
射撃値	10	操舵能力	1
指揮値	2	整備能力	1
格闘値	10	NTL	1
魅力値	5	MP	200
回避値	10	EXP	140
通信能力	1		

ロンド・ベル兵［対戦用］

類別		Rank	Class
普通		伍長	D
射撃値	10	操舵能力	1
指揮値	2	整備能力	1
格闘値	10	NTL	0
魅力値	5	MP	200
回避値	10	EXP	120
通信能力	1		

ロンド・ベル士官［対戦用］

類別		Rank	Class
普通		伍長	D
射撃値	8	操舵能力	1
指揮値	2	整備能力	1
格闘値	6	NTL	0
魅力値	7	MP	200
回避値	10	EXP	130
通信能力	1		

ロンド・ベルニュータイプ［対戦用］

類別		Rank	Class
Newtype		伍長	D
射撃値	10	操舵能力	1
指揮値	2	整備能力	1
格闘値	10	NTL	1
魅力値	5	MP	200
回避値	10	EXP	140
通信能力	1		

ネオ・ジオン兵［C対戦用］

類別		Rank	Class
普通		伍長	D
射撃値	10	操舵能力	1
指揮値	2	整備能力	1
格闘値	10	NTL	0
魅力値	5	MP	200
回避値	10	EXP	120
通信能力	1		

ネオ・ジオン士官［C対戦用］

類別		Rank	Class
普通		伍長	D
射撃値	8	操舵能力	1
指揮値	2	整備能力	1
格闘値	6	NTL	0
魅力値	7	MP	200
回避値	10	EXP	130
通信能力	1		

ネオ・ジオンニュータイプ

類別	Rank	Class
Newtype	伍長	D

射撃値	10	操舵能力	1
指揮値	2	整備能力	1
格闘値	10	NTL	1
魅力値	5	MP	200
回避値	10	EXP	140
通信能力	1		

連邦兵［0123対戦用］

類別	Rank	Class
普通	伍長	D

射撃値	10	操舵能力	1
指揮値	2	整備能力	1
格闘値	10	NTL	0
魅力値	5	MP	200
回避値	10	EXP	120
通信能力	1		

連邦士官［0123対戦用］

類別	Rank	Class
普通	伍長	D

射撃値	8	操舵能力	1
指揮値	2	整備能力	1
格闘値	6	NTL	0
魅力値	7	MP	200
回避値	10	EXP	130
通信能力	1		

連邦ニュータイプ

類別	Rank	Class
Newtype	伍長	D

射撃値	10	操舵能力	1
指揮値	2	整備能力	1
格闘値	10	NTL	1
魅力値	5	MP	200
回避値	10	EXP	140
通信能力	1		

C．V兵［対戦用］

類別	Rank	Class
普通	伍長	D

射撃値	10	操舵能力	1
指揮値	2	整備能力	1
格闘値	10	NTL	0
魅力値	5	MP	200
回避値	10	EXP	120
通信能力	1		

C．V士官［対戦用］

類別	Rank	Class
普通	伍長	D

射撃値	8	操舵能力	1
指揮値	2	整備能力	1
格闘値	6	NTL	0
魅力値	7	MP	200
回避値	10	EXP	130
通信能力	1		

C．Vニュータイプ［対戦用］

類別	Rank	Class
Newtype	伍長	D

射撃値	10	操舵能力	1
指揮値	2	整備能力	1
格闘値	10	NTL	1
魅力値	5	MP	200
回避値	10	EXP	140
通信能力	1		

リガ・ミリティア兵［対戦用］

類別	Rank	Class
普通	伍長	D

射撃値	10	操舵能力	1
指揮値	2	整備能力	1
格闘値	10	NTL	0
魅力値	5	MP	200
回避値	10	EXP	120
通信能力	1		

リガ・ミリティア士官［対戦］

類別	Rank	Class
普通	伍長	D

射撃値	8	操舵能力	1
指揮値	2	整備能力	1
格闘値	6	NTL	0
魅力値	7	MP	200
回避値	10	EXP	130
通信能力	1		

ザンスカール兵［対戦用］

類別	Rank	Class
普通	伍長	D

射撃値	10	操舵能力	1
指揮値	2	整備能力	1
格闘値	10	NTL	0
魅力値	5	MP	200
回避値	10	EXP	120
通信能力	1		

ザンスカール士官［対戦用］

類別	Rank	Class
普通	伍長	D

射撃値	8	操舵能力	1
指揮値	2	整備能力	1
格闘値	6	NTL	0
魅力値	7	MP	200
回避値	10	EXP	130
通信能力	1		

ガンダムファイター［対戦用］

類別	Rank	Class
普通	GF	D

射撃値	10	操舵能力	3
指揮値	2	整備能力	3
格闘値	10	NTL	0
魅力値	5	MP	250
回避値	10	EXP	120
通信能力	3		

ゾンビ兵［対戦用］

類別	Rank	Class
	伍長	D

射撃値	10	操舵能力	1
指揮値	2	整備能力	1
格闘値	10	NTL	0
魅力値	5	MP	200
回避値	10	EXP	120
通信能力	1		

マグアナック隊

類別	Rank	Class
普通	伍長	D

射撃値	10	操舵能力	1
指揮値	2	整備能力	1
格闘値	10	NTL	0
魅力値	5	MP	200
回避値	10	EXP	120
通信能力	1		

マグアナック士官

類別	Rank	Class
普通	伍長	D

射撃値	8	操舵能力	1
指揮値	2	整備能力	1
格闘値	6	NTL	0
魅力値	7	MP	200
回避値	10	EXP	130
通信能力	1		

ＯＺ兵［対戦用］

類別	Rank	Class
普通	伍長	D

射撃値	10	操舵能力	1
指揮値	2	整備能力	1
格闘値	10	NTL	0
魅力値	5	MP	200
回避値	10	EXP	120
通信能力	1		

ＯＺ士官［対戦用］

類別	Rank	Class
普通	伍長	D

射撃値	8	操舵能力	1
指揮値	2	整備能力	1
格闘値	6	NTL	0
魅力値	7	MP	200
回避値	10	EXP	130
通信能力	1		

バルチャー［対戦用］

類別	Rank	Class
普通	伍長	D

射撃値	10	操舵能力	1
指揮値	2	整備能力	1
格闘値	10	NTL	0
魅力値	5	MP	200
回避値	10	EXP	120
通信能力	1		

新連邦士官［対戦用］

類別	Rank	Class
普通	伍長	D

射撃値	8	操舵能力	1
指揮値	2	整備能力	1
格闘値	6	NTL	0
魅力値	7	MP	200
回避値	10	EXP	130
通信能力	1		

新連邦兵［対戦用］

類別	Rank	Class
普通	伍長	D

射撃値	10	操舵能力	1
指揮値	2	整備能力	1
格闘値	10	NTL	0
魅力値	5	MP	200
回避値	10	EXP	120
通信能力	1		

宇宙革命軍兵［対戦用］

類別		Rank	Class
普通		伍長	D
射撃値	10	操舵能力	1
指揮値	2	整備能力	1
格闘値	10	NTL	0
魅力値	5	MP	200
回避値	10	EXP	120
通信能力	1		

宇宙革命軍士官［対戦用］

類別		Rank	Class
普通		伍長	D
射撃値	8	操舵能力	1
指揮値	2	整備能力	1
格闘値	6	NTL	0
魅力値	7	MP	200
回避値	10	EXP	130
通信能力	1		

宇宙革命軍ニュータイプ［対戦用］

類別		Rank	Class
Newtype		伍長	D
射撃値	10	操舵能力	1
指揮値	2	整備能力	1
格闘値	10	NTL	1
魅力値	5	MP	200
回避値	10	EXP	140
通信能力	1		

東方不敗マスター・アジア

類別		Rank	Class
普通		GF	D
射撃値	37	操舵能力	6
指揮値	7	整備能力	6
格闘値	55	NTL	0
魅力値	9	MP	430
回避値	45	EXP	480
通信能力	6		

ジオンニュータイプ［79対戦用］

類別		Rank	Class
Newtype		伍長	D
射撃値	10	操舵能力	1
指揮値	2	整備能力	1
格闘値	10	NTL	1
魅力値	5	MP	200
回避値	10	EXP	140
通信能力	1		

ジャミトフ・ハイマン［83］

類別		Rank	Class
普通		少將	D
射撃値	18	操舵能力	1
指揮値	11	整備能力	1
格闘値	8	NTL	0
魅力値	7	MP	250
回避値	18	EXP	250
通信能力	1		

コンスコン

類別		Rank	Class
普通		中將	D
射撃値	8	操舵能力	1
指揮値	5	整備能力	1
格闘値	6	NTL	0
魅力値	3	MP	200
回避値	10	EXP	130
通信能力	1		

ロラン・セアック［15サイ］

類別		Rank	Class
普通		一般	D
射撃値	20	操舵能力	8
指揮値	8	整備能力	8
格闘値	20	NTL	0
魅力値	8	MP	310
回避値	22	EXP	330
通信能力	8		

ロラン・セアック［ハダカ］

類別		Rank	Class
普通		少尉	D
射撃値	20	操舵能力	8
指揮値	8	整備能力	8
格闘値	20	NTL	0
魅力値	8	MP	310
回避値	22	EXP	330
通信能力	8		

ソシエ・ハイム［ミコ］

類別		Rank	Class
普通		一般	D
射撃値	15	操舵能力	2
指揮値	3	整備能力	3
格闘値	15	NTL	0
魅力値	8	MP	250
回避値	15	EXP	200
通信能力	3		

ディラン・ハイム

類別	Rank	Class
普通	一般	D

射撃値	5	操舵能力	1
指揮値	8	整備能力	1
格闘値	5	NTL	0
魅力値	10	MP	200
回避値	5	EXP	180
通信能力	1		

サム

類別	Rank	Class
普通	一般	D

射撃値	1	操舵能力	1
指揮値	1	整備能力	1
格闘値	1	NTL	0
魅力値	5	MP	200
回避値	1	EXP	100
通信能力	1		

ジェシカ

類別	Rank	Class
普通	一般	D

射撃値	1	操舵能力	1
指揮値	1	整備能力	1
格闘値	1	NTL	0
魅力値	5	MP	200
回避値	1	EXP	100
通信能力	1		

ヤーニ・オビュス

類別	Rank	Class
普通	軍曹	D

射撃値	12	操舵能力	2
指揮値	5	整備能力	2
格闘値	12	NTL	0
魅力値	5	MP	250
回避値	12	EXP	170
通信能力	2		

イル

類別	Rank	Class
普通	一般	D

射撃値	1	操舵能力	1
指揮値	5	整備能力	1
格闘値	1	NTL	0
魅力値	3	MP	200
回避値	1	EXP	100
通信能力	1		

アナン

類別	Rank	Class
普通	少尉	D

射撃値	6	操舵能力	5
指揮値	6	整備能力	7
格闘値	6	NTL	0
魅力値	6	MP	200
回避値	6	EXP	180
通信能力	5		

ラダラム・クン

類別	Rank	Class
普通	一般	D

射撃値	13	操舵能力	7
指揮値	5	整備能力	6
格闘値	11	NTL	0
魅力値	6	MP	200
回避値	12	EXP	180
通信能力	6		

ソシエ・ハイム［洋服］

類別	Rank	Class
普通	一般	D

射撃値	15	操舵能力	2
指揮値	3	整備能力	3
格闘値	15	NTL	0
魅力値	8	MP	250
回避値	15	EXP	200
通信能力	3		

ロラン・セアック［15事件］

類別	Rank	Class
普通	一般	D

射撃値	20	操舵能力	8
指揮値	8	整備能力	8
格闘値	20	NTL	0
魅力値	8	MP	310
回避値	22	EXP	330
通信能力	8		

グエン・ラインフォード

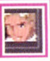

類別	Rank	Class
普通	一般	D

射撃値	14	操舵能力	1
指揮値	7	整備能力	1
格闘値	6	NTL	0
魅力値	9	MP	250
回避値	16	EXP	210
通信能力	1		

トワニング［FG］

類別	Rank	Class	
普通	伍長	D	
射撃値	0	操舵能力	1
指揮値	1	整備能力	1
格闘値	0	NTL	0
魅力値	1	MP	0
回避値	1	EXP	0
通信能力	1		

連邦士官［80事件］

類別	Rank	Class	
普通	伍長	D	
射撃値	8	操舵能力	1
指揮値	2	整備能力	1
格闘値	6	NTL	0
魅力値	87	MP	200
回避値	10	EXP	130
通信能力	0		

連邦兵［SS79事件］

類別	Rank	Class	
普通	伍長	D	
射撃値	10	操舵能力	1
指揮値	2	整備能力	1
格闘値	10	NTL	0
魅力値	5	MP	200
回避値	10	EXP	120
通信能力	1		

アムロ・レイ

類別	Rank	Class	
Newtype	少尉	D	
射撃値	17	操舵能力	6
指揮値	8	整備能力	10
格闘値	17	NTL	6
魅力値	7	MP	410
回避値	24	EXP	450
通信能力	5		

アクシズ士官［対戦兼用］

類別	Rank	Class	
普通	伍長	D	
射撃値	8	操舵能力	1
指揮値	2	整備能力	1
格闘値	6	NTL	0
魅力値	7	MP	200
回避値	10	EXP	130
通信能力	1		

アクシズ兵［対戦兼用］

類別	Rank	Class	
普通	伍長	D	
射撃値	10	操舵能力	1
指揮値	2	整備能力	1
格闘値	10	NTL	0
魅力値	5	MP	200
回避値	10	EXP	120
通信能力	1		

アポリー

類別	Rank	Class	
普通	中尉	D	
射撃値	17	操舵能力	8
指揮値	8	整備能力	5
格闘値	17	NTL	0
魅力値	6	MP	270
回避値	17	EXP	270
通信能力	4		

ウォン・リー［事件］

類別	Rank	Class	
普通	一般	D	
射撃値	5	操舵能力	1
指揮値	3	整備能力	1
格闘値	5	NTL	0
魅力値	4	MP	200
回避値	5	EXP	100
通信能力	1		

エゥーゴ士官［対戦兼用］

類別	Rank	Class	
普通	伍長	D	
射撃値	8	操舵能力	1
指揮値	2	整備能力	1
格闘値	6	NTL	0
魅力値	7	MP	200
回避値	10	EXP	130
通信能力	1		

エゥーゴ士官［事件］

類別	Rank	Class	
v	伍長	D	
射撃値	8	操舵能力	1
指揮値	2	整備能力	1
格闘値	6	NTL	0
魅力値	7	MP	200
回避値	10	EXP	130
通信能力	1		

エゥーゴ兵［対戦兼用］

類別	Rank	Class
普通	伍長	D

射撃値	10	操舵能力	1
指揮値	2	整備能力	1
格闘値	10	NTL	0
魅力値	5	MP	200
回避値	10	EXP	120
通信能力	1		

エマ・シーン［ティターンズ］

類別	Rank	Class
普通	中尉	D

射撃値	16	操舵能力	6
指揮値	7	整備能力	5
格闘値	16	NTL	0
魅力値	9	MP	270
回避値	17	EXP	280
通信能力	7		

カイ・シデン［Z］

類別	Rank	Class
普通	一般	D

射撃値	18	操舵能力	4
指揮値	5	整備能力	5
格闘値	16	NTL	0
魅力値	6	MP	230
回避値	15	EXP	230
通信能力	4		

カクリコン・カクーラー

類別	Rank	Class
普通	中尉	D

射撃値	16	操舵能力	3
指揮値	8	整備能力	3
格闘値	16	NTL	0
魅力値	6	MP	240
回避値	16	EXP	240
通信能力	3		

ガディ・キンゼー

類別	Rank	Class
普通	少佐	D

射撃値	18	操舵能力	3
指揮値	8	整備能力	3
格闘値	9	NTL	0
魅力値	8	MP	240
回避値	14	EXP	240
通信能力	3		

カミーユ・ビダン［私服］

類別	Rank	Class
Newtype	一般	D

射撃値	26	操舵能力	7
指揮値	11	整備能力	9
格闘値	26	NTL	7
魅力値	9	MP	450
回避値	26	EXP	450
通信能力	6		

クワトロ・バジーナ［素顔］

類別	Rank	Class
Newtype	大尉	D

射撃値	29	操舵能力	8
指揮値	12	整備能力	7
格闘値	29	NTL	5
魅力値	11	MP	470
回避値	26	EXP	520
通信能力	6		

ゲーツ・キャパ

類別	Rank	Class
強化人	大尉	D

射撃値	25	操舵能力	4
指揮値	7	整備能力	6
格闘値	23	NTL	6
魅力値	6	MP	340
回避値	13	EXP	360
通信能力	5		

シーサー

類別	Rank	Class
普通	曹長	D

射撃値	10	操舵能力	7
指揮値	2	整備能力	4
格闘値	10	NTL	0
魅力値	5	MP	200
回避値	10	EXP	170
通信能力	7		

シドレ

類別	Rank	Class
普通	曹長	D

射撃値	13	操舵能力	2
指揮値	3	整備能力	2
格闘値	13	NTL	0
魅力値	5	MP	200
回避値	13	EXP	160
通信能力	2		

ジャマイカン・ダニンガン

類別	Rank	Class
普通	少佐	D

射撃値	14	操舵能力	2
指揮値	5	整備能力	1
格闘値	9	NTL	0
魅力値	4	MP	200
回避値	18	EXP	180
通信能力	3		

ジャミトフ・ハイマン

類別	Rank	Class
普通	少將	D

射撃値	18	操舵能力	1
指揮値	11	整備能力	1
格闘値	8	NTL	0
魅力値	7	MP	250
回避値	18	EXP	250
通信能力	1		

ダンケル・クーパー

類別	Rank	Class
普通	少尉	D

射撃値	14	操舵能力	3
指揮値	5	整備能力	3
格闘値	14	NTL	0
魅力値	5	MP	200
回避値	14	EXP	190
通信能力	3		

チャン・ヤー

類別	Rank	Class
普通	少佐	D

射撃値	16	操舵能力	3
指揮値	8	整備能力	3
格闘値	9	NTL	0
魅力値	7	MP	240
回避値	16	EXP	240
通信能力	3		

ティターンズ士官［対戦兼用］

類別	Rank	Class
普通	伍長	D

射撃値	8	操舵能力	1
指揮値	2	整備能力	1
格闘値	6	NTL	0
魅力値	7	MP	200
回避値	10	EXP	130
通信能力	1		

ティターンズ兵［対戦兼用］

類別	Rank	Class
普通	伍長	D

射撃値	10	操舵能力	1
指揮値	2	整備能力	1
格闘値	10	NTL	0
魅力値	5	MP	200
回避値	10	EXP	120
通信能力	1		

バスク・オム

類別	Rank	Class
普通	大佐	D

射撃値	23	操舵能力	5
指揮値	10	整備能力	4
格闘値	14	NTL	0
魅力値	4	MP	270
回避値	15	EXP	270
通信能力	6		

ファ・ユイリィ［私服］

類別	Rank	Class
普通	一般	D

射撃値	13	操舵能力	4
指揮値	4	整備能力	4
格闘値	11	NTL	0
魅力値	11	MP	250
回避値	15	EXP	240
通信能力	7		

フォウ・ムラサメ［私服］

類別	Rank	Class
Newtype	少尉	D

射撃値	20	操舵能力	6
指揮値	6	整備能力	5
格闘値	20	NTL	5
魅力値	12	MP	380
回避値	27	EXP	410
通信能力	5		

ブラン・ブルターク

類別	Rank	Class
普通	少佐	D

射撃値	24	操舵能力	6
指揮値	9	整備能力	5
格闘値	23	NTL	0
魅力値	7	MP	300
回避値	18	EXP	310
通信能力	5		

ブレックス・フォーラ［事件］

類別	Rank	Class
普通	少將	D

射擊值	16	操舵能力	1
指揮值	10	整備能力	1
格鬥值	8	NTL	0
魅力值	8	MP	250
回避值	20	EXP	250
通信能力	1		

ベン・ウッダー

類別	Rank	Class
普通	大尉	D

射擊值	13	操舵能力	7
指揮值	7	整備能力	4
格鬥值	9	NTL	0
魅力值	6	MP	260
回避值	22	EXP	260
通信能力	5		

ミネバ・ザビ

類別	Rank	Class
普通	總帥	D

射擊值	5	操舵能力	1
指揮值	2	整備能力	1
格鬥值	5	NTL	0
魅力值	11	MP	200
回避值	5	EXP	130
通信能力	1		

ミライ・ノア

類別	Rank	Class
普通	一般	D

射擊值	10	操舵能力	13
指揮值	5	整備能力	2
格鬥值	8	NTL	0
魅力值	7	MP	220
回避值	10	EXP	210
通信能力	4		

ラムサス・ハサ

類別	Rank	Class
普通	少尉	D

射擊值	20	操舵能力	3
指揮值	5	整備能力	3
格鬥值	20	NTL	0
魅力值	5	MP	220
回避值	14	EXP	210
通信能力	3		

レコア・ロンド［ティターンズ］

類別	Rank	Class
普通	少尉	D

射擊值	23	操舵能力	4
指揮值	5	整備能力	3
格鬥值	23	NTL	0
魅力值	9	MP	270
回避值	21	EXP	280
通信能力	6		

連邦兵［Z事件］

類別	Rank	Class
普通	伍長	D

射擊值	10	操舵能力	1
指揮值	2	整備能力	1
格鬥值	10	NTL	0
魅力值	5	MP	200
回避值	10	EXP	120
通信能力	1		

ロベルト

類別	Rank	Class
普通	中尉	D

射擊值	17	操舵能力	5
指揮值	8	整備能力	5
格鬥值	17	NTL	0
魅力值	6	MP	260
回避值	17	EXP	260
通信能力	4		

志願兵［エウーゴ］

類別	Rank	Class
普通	伍長	D

射擊值	10	操舵能力	1
指揮值	2	整備能力	1
格鬥值	10	NTL	0
魅力值	5	MP	200
回避值	10	EXP	120
通信能力	1		

連邦士官［Z］

類別	Rank	Class
普通	伍長	D

射擊值	8	操舵能力	1
指揮值	2	整備能力	1
格鬥值	6	NTL	0
魅力值	7	MP	200
回避值	10	EXP	130
通信能力	1		

連邦兵［Z］

類別	普通	Rank	伍長	Class	D
射撃値	10	操舵能力	1		
指揮値	2	整備能力	1		
格闘値	10	NTL	0		
魅力値	5	MP	200		
回避値	10	EXP	120		
通信能力	1				

エアーズ市民兵［センチネル］

類別	普通	Rank	伍長	Class	D
射撃値	10	操舵能力	1		
指揮値	2	整備能力	1		
格闘値	10	NTL	0		
魅力値	5	MP	200		
回避値	10	EXP	120		
通信能力	1				

カイザー・パインフィールド

類別	普通	Rank	一般	Class	D
射撃値	6	操舵能力	1		
指揮値	3	整備能力	1		
格闘値	6	NTL	0		
魅力値	5	MP	200		
回避値	6	EXP	110		
通信能力	1				

シグマン・シェイド

類別	普通	Rank	少尉	Class	D
射撃値	15	操舵能力	3		
指揮値	2	整備能力	3		
格闘値	15	NTL	0		
魅力値	8	MP	210		
回避値	18	EXP	200		
通信能力	3				

ジョン・グリソム

類別	普通	Rank	少尉	Class	D
射撃値	15	操舵能力	3		
指揮値	6	整備能力	3		
格闘値	14	NTL	0		
魅力値	6	MP	220		
回避値	14	EXP	210		
通信能力	3				

シン・クリプト

類別	普通	Rank	中尉	Class	D
射撃値	21	操舵能力	4		
指揮値	7	整備能力	4		
格闘値	19	NTL	0		
魅力値	8	MP	270		
回避値	17	EXP	270		
通信能力	4				

チュン・ユン

類別	普通	Rank	中尉	Class	D
射撃値	18	操舵能力	4		
指揮値	7	整備能力	5		
格闘値	18	NTL	0		
魅力値	6	MP	260		
回避値	18	EXP	260		
通信能力	4				

ティターンズ残党兵［センチネル］

類別	普通	Rank	伍長	Class	D
射撃値	10	操舵能力	1		
指揮値	2	整備能力	1		
格闘値	10	NTL	0		
魅力値	5	MP	200		
回避値	10	EXP	120		
通信能力	1				

テックス・ウェスト

類別	普通	Rank	少尉	Class	D
射撃値	17	操舵能力	4		
指揮値	6	整備能力	4		
格闘値	17	NTL	0		
魅力値	6	MP	230		
回避値	16	EXP	230		
通信能力	4				

トッシュ・クレイ［2］

類別	普通	Rank	大尉	Class	D
射撃値	23	操舵能力	5		
指揮値	12	整備能力	5		
格闘値	23	NTL	0		
魅力値	8	MP	330		
回避値	23	EXP	350		
通信能力	5				

ドレイク・パーシュレイ

類別	Rank	Class	
普通	大尉	D	
射撃値	13	操舵能力	4
指揮値	7	整備能力	4
格闘値	11	NTL	0
魅力値	7	MP	230
回避値	15	EXP	230
通信能力	4		

トワニング

類別	Rank	Class	
普通	大將	D	
射撃値	18	操舵能力	3
指揮値	8	整備能力	3
格闘値	6	NTL	0
魅力値	7	MP	240
回避値	18	EXP	240
通信能力	3		

ニューディサイズ士官［対戦兼

類別	Rank	Class	
普通	伍長	D	
射撃値	8	操舵能力	1
指揮値	2	整備能力	1
格闘値	6	NTL	0
魅力値	7	MP	200
回避値	10	EXP	130
通信能力	1		

ニューディサイズ兵［対戦兼用］

類別	Rank	Class	
普通	伍長	D	
射撃値	10	操舵能力	1
指揮値	2	整備能力	1
格闘値	10	NTL	0
魅力値	5	MP	200
回避値	10	EXP	120
通信能力	1		

ネオ・ジオン士官［センチネル］

類別	Rank	Class	
普通	伍長	D	
射撃値	8	操舵能力	1
指揮値	2	整備能力	1
格闘値	6	NTL	0
魅力値	7	MP	200
回避値	10	EXP	130
通信能力	1		

ネオ・ジオン兵［センチネル］

類別	Rank	Class	
普通	伍長	D	
射撃値	10	操舵能力	1
指揮値	2	整備能力	1
格闘値	10	NTL	0
魅力値	5	MP	200
回避値	10	EXP	120
通信能力	1		

ファスト・サイド

類別	Rank	Class	
普通	中尉	D	
射撃値	16	操舵能力	4
指揮値	7	整備能力	4
格闘値	16	NTL	0
魅力値	7	MP	250
回避値	16	EXP	250
通信能力	4		

マイク・サオトメ［事件］

類別	Rank	Class	
普通	少尉	D	
射撃値	5	操舵能力	1
指揮値	2	整備能力	1
格闘値	5	NTL	0
魅力値	6	MP	200
回避値	5	EXP	100
通信能力	1		

ロバート・オルドリン

類別	Rank	Class	
普通	少尉	D	
射撃値	13	操舵能力	3
指揮値	8	整備能力	3
格闘値	13	NTL	0
魅力値	6	MP	230
回避値	13	EXP	220
通信能力	3		

志願兵［センチネル］

類別	Rank	Class	
普通	伍長	D	
射撃値	10	操舵能力	1
指揮値	2	整備能力	1
格闘値	10	NTL	0
魅力値	5	MP	200
回避値	10	EXP	120
通信能力	1		

連邦兵［センチネル事件］

類別		Rank	Class
普通		伍長	D
射撃値	10	操舵能力	1
指揮値	1	整備能力	1
格闘値	10	NTL	0
魅力値	5	MP	200
回避値	10	EXP	110
通信能力	1		

連邦士官［センチネル事件］

類別		Rank	Class
普通		伍長	D
射撃値	8	操舵能力	1
指揮値	2	整備能力	1
格闘値	6	NTL	0
魅力値	7	MP	200
回避値	10	EXP	130
通信能力	1		

連邦士官［センチネル対戦兼用］

類別		Rank	Class
普通		伍長	D
射撃値	8	操舵能力	1
指揮値	2	整備能力	1
格闘値	6	NTL	0
魅力値	7	MP	200
回避値	10	EXP	130
通信能力	1		

連邦士官［センチネル叛軍］

類別		Rank	Class
普通		伍長	D
射撃値	8	操舵能力	1
指揮値	2	整備能力	1
格闘値	6	NTL	0
魅力値	7	MP	200
回避値	10	EXP	130
通信能力	1		

連邦兵［センチネル対戦兼用］

類別		Rank	Class
普通		伍長	D
射撃値	10	操舵能力	1
指揮値	2	整備能力	1
格闘値	10	NTL	0
魅力値	5	MP	200
回避値	10	EXP	120
通信能力	1		

連邦兵［センチネル叛軍］

類別		Rank	Class
普通		伍長	D
射撃値	10	操舵能力	1
指揮値	2	整備能力	1
格闘値	10	NTL	0
魅力値	5	MP	200
回避値	10	EXP	120
通信能力	1		

アマサ・ポーラ

類別		Rank	Class
普通		少尉	D
射撃値	15	操舵能力	1
指揮値	6	整備能力	1
格闘値	15	NTL	0
魅力値	7	MP	210
回避値	15	EXP	200
通信能力	1		

アリアス・モマ

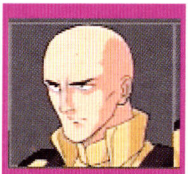

類別		Rank	Class
普通		中尉	D
射撃値	15	操舵能力	5
指揮値	7	整備能力	5
格闘値	15	NTL	0
魅力値	7	MP	250
回避値	15	EXP	250
通信能力	5		

イーノ・アッバーブ

類別		Rank	Class
普通		伍長	D
射撃値	10	操舵能力	6
指揮値	2	整備能力	7
格闘値	10	NTL	0
魅力値	6	MP	200
回避値	10	EXP	180
通信能力	7		

エルピー・プル［エゥーゴ］

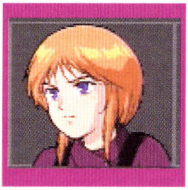

類別		Rank	Class
強化人		曹長	D
射撃値	17	操舵能力	6
指揮値	5	整備能力	5
格闘値	17	NTL	5
魅力値	12	MP	350
回避値	21	EXP	370
通信能力	6		

オウギュスト・ギダン

類別	Rank	Class	
普通	中尉	D	
射撃値	15	操舵能力	5
指揮値	7	整備能力	5
格闘値	15	NTL	0
魅力値	7	MP	250
回避値	15	EXP	250
通信能力	5		

カミーユ・ビダン［目］

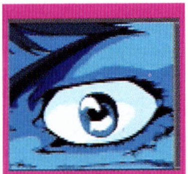

類別	Rank	Class	
Newtype	一般	D	
射撃値	26	操舵能力	7
指揮値	11	整備能力	9
格闘値	26	NTL	7
魅力値	9	MP	150
回避値	26	EXP	500
通信能力	6		

グレミー・トト［グレミー］

類別	Rank	Class	
Newtype	少佐	D	
射撃値	20	操舵能力	7
指揮値	12	整備能力	7
格闘値	20	NTL	5
魅力値	10	MP	400
回避値	19	EXP	440
通信能力	7		

グレミー・トト［新兵時］

類別	Rank	Class	
Newtype	伍長	D	
射撃値	12	操舵能力	5
指揮値	6	整備能力	5
格闘値	12	NTL	1
魅力値	8	MP	250
回避値	10	EXP	240
通信能力	5		

ゴットン・ゴー

類別	Rank	Class	
普通	大尉	D	
射撃値	15	操舵能力	6
指揮値	7	整備能力	6
格闘値	15	NTL	0
魅力値	5	MP	250
回避値	15	EXP	250
通信能力	6		

サトウ

類別	Rank	Class	
普通	大尉	D	
射撃値	13	操舵能力	3
指揮値	6	整備能力	3
格闘値	13	NTL	0
魅力値	6	MP	210
回避値	13	EXP	200
通信能力	3		

ジュドー・アーシタ

類別	Rank	Class	
Newtype	少尉	D	
射撃値	24	操舵能力	7
指揮値	11	整備能力	7
格闘値	24	NTL	6
魅力値	9	MP	430
回避値	26	EXP	470
通信能力	6		

セイラ・マス［ZZ］

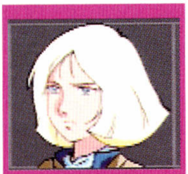

類別	Rank	Class	
Newtype	一般	D	
射撃値	15	操舵能力	5
指揮値	8	整備能力	5
格闘値	13	NTL	3
魅力値	13	MP	350
回避値	19	EXP	370
通信能力	10		

ダニー［3D］

類別	Rank	Class	
普通	伍長	D	
射撃値	17	操舵能力	4
指揮値	6	整備能力	4
格闘値	15	NTL	0
魅力値	6	MP	230
回避値	16	EXP	230
通信能力	4		

デューン［3D］

類別	Rank	Class	
普通	伍長	D	
射撃値	16	操舵能力	4
指揮値	4	整備能力	4
格闘値	14	NTL	0
魅力値	6	MP	220
回避値	15	EXP	210
通信能力	4		

デル［3D］

類別	Rank	Class
普通	伍長	D

射撃値	16	操舵能力	4
指揮値	4	整備能力	4
格闘値	14	NTL	0
魅力値	6	MP	220
回避値	15	EXP	210
通信能力	4		

ニー・ギーレン

類別	Rank	Class
普通	中尉	D

射撃値	17	操舵能力	5
指揮値	7	整備能力	5
格闘値	19	NTL	0
魅力値	9	MP	270
回避値	17	EXP	280
通信能力	5		

ネオ・ジオン士官［グレミー］

類別	Rank	Class
普通	伍長	D

射撃値	8	操舵能力	1
指揮値	2	整備能力	1
格闘値	6	NTL	0
魅力値	7	MP	200
回避値	10	EXP	130
通信能力	1		

ネオ・ジオン士官［ハマーン］

類別	Rank	Class
普通	伍長	D

射撃値	8	操舵能力	1
指揮値	2	整備能力	1
格闘値	6	NTL	0
魅力値	7	MP	200
回避値	10	EXP	130
通信能力	1		

ネオ・ジオンニュータイプ［グレミー］

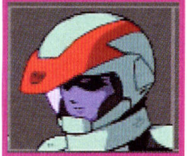

類別	Rank	Class
Newtype	伍長	D

射撃値	10	操舵能力	1
指揮値	2	整備能力	1
格闘値	10	NTL	1
魅力値	5	MP	200
回避値	10	EXP	140
通信能力	1		

ネオ・ジオン兵［グレミー］

類別	Rank	Class
普通	伍長	D

射撃値	10	操舵能力	1
指揮値	2	整備能力	1
格闘値	10	NTL	0
魅力値	5	MP	200
回避値	10	EXP	120
通信能力	1		

ネオ・ジオン兵［ハマーン］

類別	Rank	Class
普通	伍長	D

射撃値	10	操舵能力	1
指揮値	2	整備能力	1
格闘値	10	NTL	0
魅力値	5	MP	200
回避値	10	EXP	120
通信能力	1		

ハマーン側近

類別	Rank	Class
普通	一般	D

射撃値	10	操舵能力	1
指揮値	2	整備能力	1
格闘値	10	NTL	0
魅力値	5	MP	200
回避値	10	EXP	130
通信能力	5		

パンパ

類別	Rank	Class
普通	少尉	D

射撃値	14	操舵能力	3
指揮値	7	整備能力	3
格闘値	14	NTL	0
魅力値	6	MP	230
回避値	14	EXP	220
通信能力	3		

ビアン

類別	Rank	Class
普通	少尉	D

射撃値	13	操舵能力	3
指揮値	5	整備能力	3
格闘値	13	NTL	0
魅力値	5	MP	200
回避値	13	EXP	190
通信能力	3		

プルツー［グレミー］

類別	Rank	Class
強化人	少尉	D

射撃値	21	操舵能力	6
指揮値	8	整備能力	6
格闘値	21	NTL	4
魅力値	9	MP	350
回避値	17	EXP	370
通信能力	6		

ミリィ・チルダー

類別	Rank	Class
普通	一般	D

射撃値	10	操舵能力	5
指揮値	2	整備能力	7
格闘値	6	NTL	0
魅力値	8	MP	200
回避値	10	EXP	180
通信能力	6		

メッチャー・ムチャ

類別	Rank	Class
普通	一般	D

射撃値	5	操舵能力	1
指揮値	2	整備能力	1
格闘値	5	NTL	0
魅力値	2	MP	200
回避値	5	EXP	100
通信能力	1		

モンド・アガケ

類別	Rank	Class
普通	伍長	D

射撃値	11	操舵能力	5
指揮値	2	整備能力	6
格闘値	11	NTL	0
魅力値	4	MP	200
回避値	11	EXP	170
通信能力	6		

ラカン・ダカラン［グレミー］

類別	Rank	Class
普通	大尉	D

射撃値	27	操舵能力	6
指揮値	10	整備能力	6
格闘値	28	NTL	0
魅力値	9	MP	350
回避値	26	EXP	370
通信能力	6		

ランス・ギーレン

類別	Rank	Class
普通	中尉	D

射撃値	17	操舵能力	5
指揮値	5	整備能力	5
格闘値	19	NTL	0
魅力値	9	MP	260
回避値	17	EXP	260
通信能力	5		

連邦士官［ＺＺ事件］

類別	Rank	Class
普通	伍長	D

射撃値	8	操舵能力	1
指揮値	2	整備能力	1
格闘値	6	NTL	0
魅力値	7	MP	200
回避値	10	EXP	130
通信能力	1		

ロンメル

類別	Rank	Class
普通	中佐	D

射撃値	23	操舵能力	5
指揮値	10	整備能力	5
格闘値	23	NTL	0
魅力値	8	MP	330
回避値	27	EXP	350
通信能力	5		

ロンメル隊

類別	Rank	Class
普通	伍長	D

射撃値	10	操舵能力	1
指揮値	2	整備能力	1
格闘値	10	NTL	0
魅力値	5	MP	200
回避値	10	EXP	120
通信能力	1		

ワイム

類別	Rank	Class
普通	少尉	D

射撃値	13	操舵能力	3
指揮値	5	整備能力	3
格闘値	13	NTL	0
魅力値	5	MP	200
回避値	13	EXP	190
通信能力	3		

連邦士官［Z事件1］

類別	Rank	Class
普通	伍長	D

射撃値	8	操舵能力	1
指揮値	2	整備能力	1
格闘値	6	NTL	0
魅力値	7	MP	200
回避値	10	EXP	130
通信能力	1		

連邦士官［Z事件2］

類別	Rank	Class
普通	伍長	D

射撃値	8	操舵能力	1
指揮値	2	整備能力	1
格闘値	6	NTL	0
魅力値	7	MP	200
回避値	10	EXP	130
通信能力	1		

カミーユ・ビダン［事件］

類別	Rank	Class
Newtype	少尉	D

射撃値	26	操舵能力	7
指揮値	11	整備能力	9
格闘値	26	NTL	0
魅力値	9	MP	0
回避値	26	EXP	0
通信能力	6		

アストナージ・メドッソ

類別	Rank	Class
普通	中尉	D

射撃値	11	操舵能力	4
指揮値	5	整備能力	13
格闘値	11	NTL	0
魅力値	5	MP	250
回避値	11	EXP	220
通信能力	5		

アデナウアー・パラヤ［事件］

類別	Rank	Class
普通	一般	D

射撃値	5	操舵能力	1
指揮値	2	整備能力	1
格闘値	5	NTL	0
魅力値	4	MP	200
回避値	5	EXP	100
通信能力	1		

キャプテン［天鹿］

類別	Rank	Class
普通	一般	D

射撃値	8	操舵能力	8
指揮値	5	整備能力	3
格闘値	6	NTL	0
魅力値	7	MP	200
回避値	10	EXP	190
通信能力	3		

シオ・フェアチャイルド

類別	Rank	Class
普通	一般	D

射撃値	5	操舵能力	1
指揮値	1	整備能力	1
格闘値	5	NTL	0
魅力値	4	MP	200
回避値	5	EXP	100
通信能力	1		

ナディア・ロナ

類別	Rank	Class
普通	一般	D

射撃値	5	操舵能力	1
指揮値	1	整備能力	1
格闘値	5	NTL	0
魅力値	8	MP	200
回避値	5	EXP	100
通信能力	1		

クェス・パラヤ［私服］

類別	Rank	Class
Newtype	伍長	D

射撃値	16	操舵能力	4
指揮値	2	整備能力	3
格闘値	16	NTL	7
魅力値	11	MP	310
回避値	17	EXP	330
通信能力	4		

ケーラ・スゥ

類別	Rank	Class
普通	中尉	D

射撃値	17	操舵能力	5
指揮値	8	整備能力	5
格闘値	17	NTL	0
魅力値	8	MP	270
回避値	17	EXP	280
通信能力	4		

人物資料

志願兵［マフティー］

類別	Rank	Class
普通	伍長	D

射撃値	10	操舵能力	1
指揮値	2	整備能力	1
格闘値	10	NTL	0
魅力値	5	MP	200
回避値	10	EXP	120
通信能力	1		

ネオ・ジオン士官［CCA］

類別	Rank	Class
普通	伍長	D

射撃値	8	操舵能力	1
指揮値	2	整備能力	1
格闘値	6	NTL	0
魅力値	7	MP	200
回避値	10	EXP	130
通信能力	1		

ネオ・ジオンニュータイプ［CCA］

類別	Rank	Class
Newtype	伍長	D

射撃値	10	操舵能力	1
指揮値	2	整備能力	1
格闘値	10	NTL	1
魅力値	5	MP	200
回避値	10	EXP	140
通信能力	1		

ネオ・ジオン兵［CCA］

類別	Rank	Class
Newtype	伍長	D

射撃値	10	操舵能力	1
指揮値	2	整備能力	1
格闘値	10	NTL	0
魅力値	5	MP	200
回避値	10	EXP	120
通信能力	1		

ハサウェイ・ノア

類別	Rank	Class
Newtype	伍長	D

射撃値	13	操舵能力	3
指揮値	2	整備能力	3
格闘値	13	NTL	1
魅力値	8	MP	200
回避値	11	EXP	190
通信能力	3		

ホルスト・ハーネス

類別	Rank	Class
Newtype	将軍	D

射撃値	5	操舵能力	1
指揮値	5	整備能力	1
格闘値	5	NTL	0
魅力値	7	MP	200
回避値	5	EXP	130
通信能力	1		

ミライ・ノア［逆襲］

類別	Rank	Class
Newtype	一般	D

射撃値	10	操舵能力	13
指揮値	5	整備能力	2
格闘値	8	NTL	0
魅力値	7	MP	220
回避値	10	EXP	210
通信能力	4		

ララァ・スン［事件］

類別	Rank	Class
Newtype	少尉	D

射撃値	18	操舵能力	6
指揮値	6	整備能力	5
格闘値	17	NTL	7
魅力値	11	MP	390
回避値	25	EXP	420
通信能力	6		

レズン・シュナイダー

類別	Rank	Class
普通	中尉	D

射撃値	21	操舵能力	5
指揮値	8	整備能力	5
格闘値	21	NTL	0
魅力値	8	MP	300
回避値	22	EXP	310
通信能力	5		

ロンド・ベル士官［対戦兼用］

類別	Rank	Class
Newtype	伍長	D

射撃値	8	操舵能力	1
指揮値	2	整備能力	1
格闘値	6	NTL	0
魅力値	7	MP	200
回避値	10	EXP	130
通信能力	1		

ロンド・ベル兵［対戦兼用］

類別		Rank	Class
普通		伍長	D
射撃値	10	操舵能力	1
指揮値	2	整備能力	1
格闘値	10	NTL	0
魅力値	5	MP	200
回避値	10	EXP	120
通信能力	1		

志願兵［ロンドベル］

類別		Rank	Class
普通		伍長	D
射撃値	10	操舵能力	1
指揮値	2	整備能力	1
格闘値	10	NTL	0
魅力値	5	MP	200
回避値	10	EXP	120
通信能力	1		

連邦士官［CCA］

類別		Rank	Class
普通		伍長	D
射撃値	8	操舵能力	1
指揮値	2	整備能力	1
格闘値	6	NTL	0
魅力値	7	MP	200
回避値	10	EXP	130
通信能力	1		

連邦兵［CCA］

類別		Rank	Class
普通		伍長	D
射撃値	10	操舵能力	1
指揮値	2	整備能力	1
格闘値	10	NTL	0
魅力値	5	MP	200
回避値	10	EXP	120
通信能力	1		

イラム・マサム

類別		Rank	Class
普通		少尉	D
射撃値	14	操舵能力	2
指揮値	3	整備能力	2
格闘値	14	NTL	0
魅力値	7	MP	200
回避値	14	EXP	180
通信能力	2		

エメラルダ・ズービン

類別		Rank	Class
普通		中尉	D
射撃値	16	操舵能力	3
指揮値	5	整備能力	3
格闘値	16	NTL	0
魅力値	8	MP	230
回避値	14	EXP	220
通信能力	3		

ガウマン・ノビル

類別		Rank	Class
普通		大尉	D
射撃値	17	操舵能力	3
指揮値	7	整備能力	3
格闘値	17	NTL	0
魅力値	7	MP	240
回避値	17	EXP	240
通信能力	3		

キンバレー・ヘイマン

類別		Rank	Class
普通		大佐	D
射撃値	13	操舵能力	1
指揮値	6	整備能力	1
格闘値	10	NTL	0
魅力値	6	MP	200
回避値	14	EXP	180
通信能力	1		

ケリア・デース

類別		Rank	Class
普通		少尉	D
射撃値	5	操舵能力	1
指揮値	1	整備能力	1
格闘値	5	NTL	0
魅力値	9	MP	200
回避値	5	EXP	110
通信能力	1		

シベット・アンハーン

類別		Rank	Class
普通		少尉	D
射撃値	14	操舵能力	2
指揮値	3	整備能力	2
格闘値	14	NTL	0
魅力値	7	MP	200
回避値	14	EXP	180
通信能力	2		

ハイジャッカー［事件］

類別	Rank	Class
普通	一般	D

射撃値	5	操舵能力	1
指揮値	1	整備能力	1
格闘値	5	NTL	0
魅力値	1	MP	200
回避値	5	EXP	100
通信能力	1		

ハサウェイ・ノア［閃光］

類別	Rank	Class
Newtype	大尉	D

射撃値	23	操舵能力	3
指揮値	8	整備能力	3
格闘値	23	NTL	3
魅力値	8	MP	300
回避値	21	EXP	350
通信能力	3		

マクシミリアン・ニコフライ

類別	Rank	Class
普通	少尉	D

射撃値	10	操舵能力	4
指揮値	4	整備能力	8
格闘値	10	NTL	0
魅力値	6	MP	200
回避値	10	EXP	180
通信能力	3		

マフティー兵

類別	Rank	Class
普通	伍長	D

射撃値	10	操舵能力	1
指揮値	2	整備能力	1
格闘値	10	NTL	0
魅力値	5	MP	200
回避値	10	EXP	120
通信能力	1		

連邦士官［キンバレー］

類別	Rank	Class
普通	伍長	D

射撃値	8	操舵能力	1
指揮値	2	整備能力	1
格闘値	6	NTL	0
魅力値	7	MP	200
回避値	10	EXP	130
通信能力	1		

ミヘッシャ・ヘンス

類別	Rank	Class
普通	少尉	D

射撃値	5	操舵能力	1
指揮値	1	整備能力	1
格闘値	5	NTL	0
魅力値	7	MP	200
回避値	5	EXP	120
通信能力	1		

連邦兵［キンバレー］

類別	Rank	Class
普通	伍長	D

射撃値	10	操舵能力	1
指揮値	2	整備能力	1
格闘値	10	NTL	0
魅力値	5	MP	200
回避値	10	EXP	120
通信能力	1		

レイモンド・ケイン

類別	Rank	Class
普通	少尉	D

射撃値	14	操舵能力	2
指揮値	3	整備能力	2
格闘値	14	NTL	0
魅力値	7	MP	200
回避値	14	EXP	180
通信能力	2		

連邦士官［キルケー］

類別	Rank	Class
普通	伍長	D

射撃値	8	操舵能力	1
指揮値	2	整備能力	1
格闘値	6	NTL	0
魅力値	7	MP	200
回避値	10	EXP	130
通信能力	1		

連邦兵［キルケー］

類別	Rank	Class
普通	伍長	D

射撃値	10	操舵能力	1
指揮値	2	整備能力	1
格闘値	10	NTL	0
魅力値	5	MP	200
回避値	10	EXP	120
通信能力	1		

ジオン兵［老兵］

類別	Rank	Class
普通	伍長	D

射撃値	10	操舵能力	1
指揮値	2	整備能力	1
格闘値	10	NTL	0
魅力値	5	MP	200
回避値	10	EXP	120
通信能力	1		

志願兵［F90］

類別	Rank	Class
普通	伍長	D

射撃値	10	操舵能力	1
指揮値	2	整備能力	1
格闘値	10	NTL	0
魅力値	5	MP	200
回避値	10	EXP	120
通信能力	1		

ジョブ・ジョン［F90］

類別	Rank	Class
普通	一般	D

射撃値	13	操舵能力	6
指揮値	5	整備能力	10
格闘値	13	NTL	0
魅力値	6	MP	230
回避値	13	EXP	230
通信能力	6		

ノヴォトニー

類別	Rank	Class
普通	中佐	D

射撃値	12	操舵能力	5
指揮値	8	整備能力	3
格闘値	6	NTL	0
魅力値	6	MP	230
回避値	13	EXP	220
通信能力	4		

ボッシュ［ジオン］

類別	Rank	Class
普通	大尉	D

射撃値	26	操舵能力	6
指揮値	10	整備能力	6
格闘値	26	NTL	0
魅力値	11	MP	350
回避値	25	EXP	380
通信能力	6		

ボッシュ［連邦］

類別	Rank	Class
普通	大尉	D

射撃値	26	操舵能力	6
指揮値	10	整備能力	6
格闘値	26	NTL	0
魅力値	11	MP	350
回避値	25	EXP	380
通信能力	6		

連邦士官［F90］

類別	Rank	Class
普通	伍長	D

射撃値	8	操舵能力	1
指揮値	2	整備能力	1
格闘値	6	NTL	0
魅力値	7	MP	200
回避値	10	EXP	130
通信能力	1		

連邦兵［F90］

類別	Rank	Class
普通	伍長	D

射撃値	10	操舵能力	1
指揮値	2	整備能力	1
格闘値	10	NTL	0
魅力値	5	MP	200
回避値	10	EXP	120
通信能力	1		

アイトール・ホルスト

類別	Rank	Class
普通	一般	D

射撃値	21	操舵能力	4
指揮値	10	整備能力	3
格闘値	10	NTL	0
魅力値	8	MP	280
回避値	19	EXP	290
通信能力	2		

アルバート・エルゼナー

類別	Rank	Class
普通	一般	D

射撃値	7	操舵能力	4
指揮値	3	整備能力	11
格闘値	7	NTL	0
魅力値	5	MP	200
回避値	7	EXP	170
通信能力	5		

委員長

類別	Rank	Class
普通	一般	D

射撃値	5	操舵能力	1
指揮値	5	整備能力	1
格闘値	5	NTL	0
魅力値	7	MP	200
回避値	5	EXP	130
通信能力	1		

カール・シュビッツ

類別	Rank	Class
普通	一般	D

射撃値	16	操舵能力	6
指揮値	7	整備能力	7
格闘値	16	NTL	0
魅力値	8	MP	270
回避値	18	EXP	280
通信能力	6		

志願兵［ＳＦ９１］

類別	Rank	Class
普通	伍長	D

射撃値	10	操舵能力	1
指揮値	2	整備能力	1
格闘値	10	NTL	0
魅力値	5	MP	200
回避値	10	EXP	120
通信能力	1		

ドーフマン

類別	Rank	Class
普通	大尉	D

射撃値	16	操舵能力	7
指揮値	8	整備能力	4
格闘値	14	NTL	0
魅力値	6	MP	250
回避値	14	EXP	250
通信能力	5		

バズ・ガレムソン

類別	Rank	Class
普通	大佐	D

射撃値	24	操舵能力	5
指揮値	13	整備能力	5
格闘値	22	NTL	0
魅力値	6	MP	320
回避値	21	EXP	340
通信能力	5		

モーリス・オバリー

類別	Rank	Class
普通	少尉	D

射撃値	12	操舵能力	3
指揮値	5	整備能力	3
格闘値	12	NTL	0
魅力値	5	MP	200
回避値	10	EXP	180
通信能力	3		

ビルギット・ピリヨ

類別	Rank	Class
普通	少尉	D

射撃値	15	操舵能力	4
指揮値	6	整備能力	4
格闘値	14	NTL	0
魅力値	5	MP	220
回避値	14	EXP	210
通信能力	4		

連邦士官［ＳＦ９１］

類別	Rank	Class
普通	伍長	D

射撃値	8	操舵能力	1
指揮値	2	整備能力	1
格闘値	6	NTL	0
魅力値	7	MP	200
回避値	10	EXP	130
通信能力	1		

連邦兵［ＳＦ９１］

類別	Rank	Class
普通	伍長	D

射撃値	10	操舵能力	1
指揮値	2	整備能力	1
格闘値	10	NTL	0
魅力値	5	MP	200
回避値	10	EXP	120
通信能力	1		

Ｃ．Ｖ士官

類別	Rank	Class
普通	伍長	D

射撃値	8	操舵能力	1
指揮値	2	整備能力	1
格闘値	6	NTL	0
魅力値	7	MP	200
回避値	10	EXP	130
通信能力	1		

C．V兵

類別	Rank	Class
普通	伍長	D

射撃値	10	操舵能力	1
指揮値	2	整備能力	1
格闘値	10	NTL	0
魅力値	5	MP	200
回避値	10	EXP	120
通信能力	1		

アンナマリー・ブルージュ

類別	Rank	Class
普通	少尉	D

射撃値	19	操舵能力	5
指揮値	6	整備能力	5
格闘値	19	NTL	0
魅力値	8	MP	260
回避値	15	EXP	260
通信能力	5		

アンナマリー・ブルージュ［叛軍］

類別	Rank	Class
普通	少尉	D

射撃値	19	操舵能力	5
指揮値	6	整備能力	5
格闘値	19	NTL	0
魅力値	8	MP	260
回避値	15	EXP	260
通信能力	5		

グルス・エラス

類別	Rank	Class
普通	伍長	D

射撃値	9	操舵能力	2
指揮値	2	整備能力	9
格闘値	8	NTL	0
魅力値	4	MP	200
回避値	9	EXP	140
通信能力	2		

コズモ・エーゲス［事件］

類別	Rank	Class
普通	大尉	D

射撃値	8	操舵能力	1
指揮値	4	整備能力	1
格闘値	6	NTL	0
魅力値	3	MP	200
回避値	10	EXP	120
通信能力	1		

サム・エルグ［事件］

類別	Rank	Class
普通	一般	D

射撃値	5	操舵能力	2
指揮値	1	整備能力	5
格闘値	5	NTL	0
魅力値	4	MP	200
回避値	5	EXP	100
通信能力	2		

ジェシカ・ングロ

類別	Rank	Class
普通	少尉	D

射撃値	11	操舵能力	4
指揮値	3	整備能力	3
格闘値	7	NTL	0
魅力値	7	MP	200
回避値	11	EXP	180
通信能力	8		

ジョージ・アズマ［事件］

類別	Rank	Class
普通	一般	D

射撃値	5	操舵能力	1
指揮値	1	整備能力	1
格闘値	5	NTL	0
魅力値	4	MP	200
回避値	5	EXP	100
通信能力	1		

ジレ・クリューガー

類別	Rank	Class
普通	大佐	D

射撃値	21	操舵能力	5
指揮値	9	整備能力	2
格闘値	10	NTL	0
魅力値	5	MP	260
回避値	20	EXP	260
通信能力	3		

セシリー・フェアチャイルド

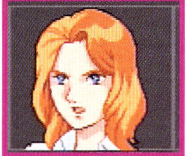

類別	Rank	Class
Newtype	一般	D

射撃値	20	操舵能力	4
指揮値	6	整備能力	4
格闘値	20	NTL	2
魅力値	12	MP	310
回避値	21	EXP	330
通信能力	5		

ドロシー・ムーア［事件］

類別		Rank	Class
普通		一般	D
射撃値	5	操舵能力	3
指揮値	2	整備能力	3
格闘値	5	NTL	0
魅力値	8	MP	200
回避値	5	EXP	130
通信能力	3		

ドワイト・カムリ［事件］

類別		Rank	Class
普通		一般	D
射撃値	5	操舵能力	1
指揮値	1	整備能力	1
格闘値	5	NTL	0
魅力値	5	MP	200
回避値	5	EXP	100
通信能力	1		

バルド［事件］

類別		Rank	Class
普通		中尉	D
射撃値	8	操舵能力	1
指揮値	5	整備能力	1
格闘値	6	NTL	0
魅力値	4	MP	200
回避値	10	EXP	130
通信能力	1		

ベラ・ロナ

類別		Rank	Class
Newtype		少尉	D
射撃値	20	操舵能力	4
指揮値	6	整備能力	4
格闘値	20	NTL	2
魅力値	12	MP	310
回避値	21	EXP	330
通信能力	5		

マイッツァー・ロナ［事件］

類別		Rank	Class
普通		總帥	D
射撃値	5	操舵能力	1
指揮値	8	整備能力	1
格闘値	5	NTL	0
魅力値	8	MP	200
回避値	5	EXP	170
通信能力	1		

マヌエラ・パノパ

類別		Rank	Class
普通		少尉	D
射撃値	12	操舵能力	6
指揮値	3	整備能力	3
格闘値	7	NTL	0
魅力値	6	MP	200
回避値	12	EXP	170
通信能力	3		

モニカ・アノー［事件］

類別		Rank	Class
普通		一般	D
射撃値	5	操舵能力	1
指揮値	2	整備能力	7
格闘値	5	NTL	0
魅力値	7	MP	200
回避値	5	EXP	130
通信能力	2		

レアリー・エドベリ

類別		Rank	Class
普通		中尉	D
射撃値	17	操舵能力	4
指揮値	7	整備能力	4
格闘値	8	NTL	0
魅力値	8	MP	250
回避値	19	EXP	250
通信能力	4		

ロイ・ユング［事件］

類別		Rank	Class
普通		一般	D
射撃値	5	操舵能力	3
指揮値	1	整備能力	5
格闘値	5	NTL	0
魅力値	5	MP	200
回避値	5	EXP	100
通信能力	1		

志願兵［Ｆ９１連邦］

類別		Rank	Class
普通		伍長	D
射撃値	10	操舵能力	1
指揮値	2	整備能力	1
格闘値	10	NTL	0
魅力値	5	MP	200
回避値	10	EXP	120
通信能力	1		

連邦士官［F91］

類別	Rank	Class
普通	伍長	D

射撃値	8	操舵能力	1
指揮値	2	整備能力	1
格闘値	6	NTL	0
魅力値	7	MP	200
回避値	10	EXP	130
通信能力	1		

連邦兵［F91］

類別	Rank	Class
普通	伍長	D

射撃値	10	操舵能力	1
指揮値	2	整備能力	1
格闘値	10	NTL	0
魅力値	5	MP	200
回避値	10	EXP	120
通信能力	1		

C．V兵［CG黒］

類別	Rank	Class
普通	伍長	D

射撃値	10	操舵能力	1
指揮値	2	整備能力	1
格闘値	10	NTL	0
魅力値	5	MP	200
回避値	10	EXP	120
通信能力	1		

ウモン

類別	Rank	Class
Newtype	大尉	D

射撃値	16	操舵能力	4
指揮値	7	整備能力	4
格闘値	18	NTL	1
魅力値	7	MP	270
回避値	16	EXP	270
通信能力	4		

カラス

類別	Rank	Class
普通	大佐	D

射撃値	25	操舵能力	6
指揮値	11	整備能力	6
格闘値	25	NTL	0
魅力値	8	MP	370
回避値	30	EXP	400
通信能力	6		

ギリ

類別	Rank	Class
Newtype	少佐	D

射撃値	20	操舵能力	4
指揮値	8	整備能力	4
格闘値	20	NTL	5
魅力値	7	MP	330
回避値	18	EXP	350
通信能力	4		

キンケドゥ・ナウ［マスク］

類別	Rank	Class
Newtype	大尉	D

射撃値	25	操舵能力	6
指揮値	10	整備能力	8
格闘値	25	NTL	5
魅力値	8	MP	400
回避値	24	EXP	440
通信能力	6		

クラックス・ドゥガチ

類別	Rank	Class
Newtype	總帥	D

射撃値	18	操舵能力	3
指揮値	13	整備能力	3
格闘値	18	NTL	3
魅力値	3	MP	310
回避値	18	EXP	330
通信能力	3		

~~ザビーネ・シャル［CG］~~

類別	Rank	Class
普通	大尉	D

射撃値	28	操舵能力	7
指揮値	12	整備能力	7
格闘値	28	NTL	0
魅力値	8	MP	370
回避値	29	EXP	400
通信能力	6		

ザビーネ・シャル［CG叛軍］

類別	Rank	Class
普通	大尉	D

射撃値	28	操舵能力	7
指揮値	12	整備能力	7
格闘値	28	NTL	0
魅力値	8	MP	370
回避値	29	EXP	400
通信能力	6		

ジェラド

類別		Rank	Class
普通		少尉	D
射撃値	15	操舵能力	3
指揮値	3	整備能力	3
格闘値	13	NTL	0
魅力値	7	MP	200
回避値	14	EXP	190
通信能力	3		

シェリンドン・ロナ

類別		Rank	Class
Newtype		一般	D
射撃値	5	操舵能力	1
指揮値	8	整備能力	1
格闘値	5	NTL	3
魅力値	9	MP	230
回避値	5	EXP	220
通信能力	1		

志願兵［CG］

類別		Rank	Class
普通		伍長	D
射撃値	10	操舵能力	1
指揮値	2	整備能力	1
格闘値	10	NTL	0
魅力値	5	MP	200
回避値	10	EXP	120
通信能力	1		

テテニス・ドゥガチ

類別		Rank	Class
普通		一般	D
射撃値	5	操舵能力	1
指揮値	2	整備能力	1
格闘値	5	NTL	0
魅力値	11	MP	200
回避値	5	EXP	130
通信能力	1		

バーンズ・ガーンズバック

類別		Rank	Class
普通		大尉	D
射撃値	16	操舵能力	3
指揮値	8	整備能力	3
格闘値	24	NTL	0
魅力値	7	MP	250
回避値	12	EXP	250
通信能力	3		

ハリソン

類別		Rank	Class
普通		大尉	D
射撃値	16	操舵能力	3
指揮値	7	整備能力	3
格闘値	16	NTL	0
魅力値	7	MP	240
回避値	16	EXP	240
通信能力	3		

ハリダ

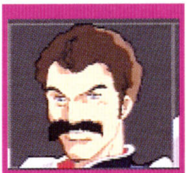

類別		Rank	Class
普通		少尉	D
射撃値	13	操舵能力	3
指揮値	2	整備能力	3
格闘値	13	NTL	0
魅力値	6	MP	200
回避値	12	EXP	160
通信能力	3		

志願兵［CG連邦］

類別		Rank	Class
普通		伍長	D
射撃値	10	操舵能力	1
指揮値	2	整備能力	1
格闘値	10	NTL	0
魅力値	5	MP	200
回避値	10	EXP	120
通信能力	1		

木星帝国ＮＴ兵

類別		Rank	Class
Newtype		伍長	D
射撃値	10	操舵能力	1
指揮値	2	整備能力	1
格闘値	10	NTL	1
魅力値	5	MP	200
回避値	10	EXP	140
通信能力	1		

木星帝国士官

類別		Rank	Class
普通		伍長	D
射撃値	8	操舵能力	1
指揮値	2	整備能力	1
格闘値	6	NTL	0
魅力値	7	MP	200
回避値	10	EXP	130
通信能力	1		

木星帝国兵

類別	Rank	Class
普通	伍長	D

射撃値	10	操舵能力	1
指揮値	2	整備能力	1
格闘値	10	NTL	0
魅力値	5	MP	200
回避値	10	EXP	120
通信能力	1		

ヨナ

類別	Rank	Class
普通	少尉	D

射撃値	14	操舵能力	3
指揮値	3	整備能力	3
格闘値	14	NTL	0
魅力値	8	MP	200
回避値	14	EXP	190
通信能力	3		

ローズマリー

類別	Rank	Class
普通	少佐	D

射撃値	16	操舵能力	3
指揮値	7	整備能力	3
格闘値	16	NTL	0
魅力値	8	MP	260
回避値	20	EXP	260
通信能力	3		

カラス［善］

類別	Rank	Class
普通	一般	D

射撃値	25	操舵能力	6
指揮値	11	整備能力	6
格闘値	25	NTL	0
魅力値	8	MP	370
回避値	30	EXP	400
通信能力	6		

スマシオン・クルー

類別	Rank	Class
普通	伍長	D

射撃値	10	操舵能力	1
指揮値	2	整備能力	1
格闘値	10	NTL	0
魅力値	5	MP	200
回避値	10	EXP	120
通信能力	1		

クラックス・ドゥガチ［事件］

類別	Rank	Class
Newtype	總帥	D

射撃値	18	操舵能力	3
指揮値	13	整備能力	3
格闘値	18	NTL	3
魅力値	3	MP	310
回避値	18	EXP	330
通信能力	3		

クラックス・ドゥガチ［正体］

類別	Rank	Class
Newtype	總帥	D

射撃値	18	操舵能力	3
指揮値	13	整備能力	3
格闘値	18	NTL	3
魅力値	3	MP	310
回避値	18	EXP	330
通信能力	3		

フランクリン・ビダン

類別	Rank	Class
普通	大尉	D

射撃値	9	操舵能力	2
指揮値	2	整備能力	10
格闘値	9	NTL	0
魅力値	5	MP	200
回避値	9	EXP	150
通信能力	3		

オクトバー・サラン

類別	Rank	Class
普通	一般	D

射撃値	5	操舵能力	1
指揮値	1	整備能力	5
格闘値	5	NTL	0
魅力値	5	MP	200
回避値	5	EXP	100
通信能力	1		

ブライト・ノア［閃光］

類別	Rank	Class
普通	大佐	D

射撃値	22	操舵能力	8
指揮値	14	整備能力	5
格闘値	15	NTL	0
魅力値	10	MP	370
回避値	28	EXP	4001
通信能力	6		

ミライ・ノア［閃光］

類別	Rank	Class	
普通	大尉	D	
射撃値	10	操舵能力	13
指揮値	5	整備能力	2
格闘値	8	NTL	0
魅力値	7	MP	220
回避値	10	EXP	210
通信能力	4		

ファビオ・リベラ

類別	Rank	Class	
普通	一般	D	
射撃値	5	操舵能力	1
指揮値	5	整備能力	1
格闘値	5	NTL	0
魅力値	5	MP	200
回避値	5	EXP	120
通信能力	1		

マフティー［シルエット］

類別	Rank	Class	
Newtype	大尉	D	
射撃値	23	操舵能力	3
指揮値	8	整備能力	3
格闘値	23	NTL	3
魅力値	8	MP	330
回避値	21	EXP	350
通信能力	3		

マフティー［目隠し］

類別	Rank	Class	
Newtype	大尉	D	
射撃値	23	操舵能力	3
指揮値	8	整備能力	3
格闘値	23	NTL	3
魅力値	8	MP	330
回避値	21	EXP	350
通信能力	3		

アムロ・レイ［Z事件1］

類別	Rank	Class	
Newtype	大尉	D	
射撃値	21	操舵能力	8
指揮値	9	整備能力	11
格闘値	21	NTL	5
魅力値	10	MP	470
回避値	25	EXP	530
通信能力	6		

連邦士官［クロボン］

類別	Rank	Class	
普通	伍長	D	
射撃値	8	操舵能力	1
指揮値	2	整備能力	1
格闘値	6	NTL	0
魅力値	7	MP	200
回避値	10	EXP	130
通信能力	1		

連邦兵［クロボン］

類別	Rank	Class	
普通	伍長	D	
射撃値	10	操舵能力	1
指揮値	2	整備能力	1
格闘値	10	NTL	0
魅力値	5	MP	200
回避値	10	EXP	120
通信能力	1		

ウォレン・トレイス

類別	Rank	Class	
普通	一般	D	
射撃値	5	操舵能力	5
指揮値	1	整備能力	4
格闘値	5	NTL	0
魅力値	6	MP	200
回避値	5	EXP	120
通信能力	4		

エリシャ・クランスキー

類別	Rank	Class	
普通	一般	D	
射撃値	8	操舵能力	4
指揮値	2	整備能力	3
格闘値	6	NTL	0
魅力値	8	MP	200
回避値	10	EXP	160
通信能力	6		

オイ・ニュング［事件］

類別	Rank	Class	
普通	一般	D	
射撃値	10	操舵能力	4
指揮値	8	整備能力	4
格闘値	6	NTL	0
魅力値	6	MP	210
回避値	10	EXP	200
通信能力	3		

オーティス・アーキング

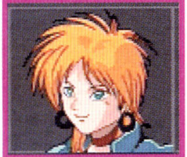

類別	Rank	Class	
普通	一般	D	
射撃値	7	操舵能力	5
指揮値	3	整備能力	10
格闘値	6	NTL	0
魅力値	7	MP	200
回避値	8	EXP	180
通信能力	5		

ガチ党員［事件］

類別	Rank	Class	
普通	一般	D	
射撃値	5	操舵能力	1
指揮値	1	整備能力	1
格闘値	5	NTL	0
魅力値	5	MP	200
回避値	5	EXP	100
通信能力	5		

カテジナ・ルース［事件］

類別	Rank	Class	
普通	一般	D	
射撃値	1	操舵能力	3
指揮値	8	整備能力	2
格闘値	11	NTL	0
魅力値	9	MP	230
回避値	10	EXP	220
通信能力	3		

ガリー・タン

類別	Rank	Class	
普通	中尉	D	
射撃値	11	操舵能力	3
指揮値	5	整備能力	3
格闘値	11	NTL	0
魅力値	5	MP	200
回避値	11	EXP	180
通信能力	3		

カリンガ・ヴォーゲル

類別	Rank	Class	
普通	中尉	D	
射撃値	13	操舵能力	3
指揮値	2	整備能力	3
格闘値	13	NTL	0
魅力値	8	MP	200
回避値	12	EXP	180
通信能力	3		

カレル・マサリク

類別	Rank	Class	
普通	一般	D	
射撃値	10	操舵能力	6
指揮値	1	整備能力	5
格闘値	8	NTL	0
魅力値	6	MP	200
回避値	13	EXP	170
通信能力	5		

キスハール・バグワット

類別	Rank	Class	
普通	大尉	D	
射撃値	14	操舵能力	3
指揮値	5	整備能力	3
格闘値	14	NTL	0
魅力値	7	MP	210
回避値	13	EXP	200
通信能力	3		

キル・タンドン

類別	Rank	Class	
普通	中尉	D	
射撃値	12	操舵能力	3
指揮値	2	整備能力	3
格闘値	12	NTL	0
魅力値	6	MP	200
回避値	12	EXP	160
通信能力	3		

クロノクル・アシャー［覆面］

類別	Rank	Class	
Newtype	大尉	D	
射撃値	22	操舵能力	5
指揮値	9	整備能力	5
格闘値	22	NTL	2
魅力値	8	MP	330
回避値	22	EXP	350
通信能力	5		

クワン・リー

類別	Rank	Class	
普通	少尉	D	
射撃値	15	操舵能力	3
指揮値	5	整備能力	3
格闘値	15	NTL	0
魅力値	5	MP	200
回避値	12	EXP	190
通信能力	3		

ケイト・ブッシュ

類別	Rank	Class
普通	少尉	D

射撃値	18	操舵能力	5
指揮値	6	整備能力	6
格闘値	14	NTL	0
魅力値	10	MP	270
回避値	17	EXP	270
通信能力	5		

ゲトル・デプレ

類別	Rank	Class
普通	大尉	D

射撃値	13	操舵能力	3
指揮値	4	整備能力	3
格闘値	13	NTL	0
魅力値	5	MP	200
回避値	13	EXP	180
通信能力	3		

ゴズ・バール

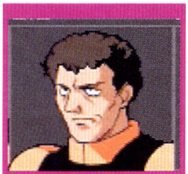

類別	Rank	Class
普通	少尉	D

射撃値	13	操舵能力	3
指揮値	5	整備能力	3
格闘値	13	NTL	0
魅力値	5	MP	200
回避値	13	EXP	190
通信能力	3		

ゴッドワルド・ハイン

類別	Rank	Class
普通	大尉	D

射撃値	19	操舵能力	5
指揮値	9	整備能力	5
格闘値	19	NTL	0
魅力値	6	MP	280
回避値	17	EXP	290
通信能力	5		

コニー・フランシス

類別	Rank	Class
普通	少尉	D

射撃値	15	操舵能力	5
指揮値	6	整備能力	6
格闘値	19	NTL	0
魅力値	9	MP	270
回避値	18	EXP	270
通信能力	5		

ザンスカール士官

類別	Rank	Class
普通	伍長	D

射撃値	8	操舵能力	1
指揮値	2	整備能力	1
格闘値	6	NTL	0
魅力値	7	MP	200
回避値	10	EXP	130
通信能力	1		

ザンスカール兵

類別	Rank	Class
普通	伍長	D

射撃値	10	操舵能力	1
指揮値	2	整備能力	1
格闘値	10	NTL	0
魅力値	5	MP	200
回避値	10	EXP	120
通信能力	1		

ザンスカール兵［事件1］

類別	Rank	Class
普通	伍長	D

射撃値	10	操舵能力	1
指揮値	2	整備能力	1
格闘値	10	NTL	0
魅力値	5	MP	200
回避値	10	EXP	120
通信能力	1		

ザンスカール兵［事件2］

類別	Rank	Class
普通	伍長	D

射撃値	10	操舵能力	1
指揮値	2	整備能力	1
格闘値	10	NTL	0
魅力値	5	MP	200
回避値	10	EXP	120
通信能力	1		

シャクティ・カリン

類別	Rank	Class
Newtype	一般	D

射撃値	5	操舵能力	1
指揮値	3	整備能力	1
格闘値	5	NTL	4
魅力値	13	MP	230
回避値	5	EXP	220
通信能力	3		

ジュンコ・ジェンコ

類別		Rank	Class
普通		中尉	D
射撃値	18	操舵能力	6
指揮値	8	整備能力	6
格闘値	20	NTL	0
魅力値	10	MP	300
回避値	19	EXP	310
通信能力	6		

ジン・ジャハナム［偽］

類別		Rank	Class
普通		少佐	D
射撃値	5	操舵能力	1
指揮値	4	整備能力	1
格闘値	5	NTL	0
魅力値	4	MP	200
回避値	5	EXP	100
通信能力	1		

タシロ・ヴァゴ

類別		Rank	Class
普通		大佐	D
射撃値	15	操舵能力	6
指揮値	11	整備能力	4
格闘値	9	NTL	0
魅力値	7	MP	280
回避値	19	EXP	290
通信能力	6		

ドゥカー・イク

類別		Rank	Class
普通		少佐	D
射撃値	19	操舵能力	7
指揮値	10	整備能力	7
格闘値	17	NTL	0
魅力値	7	MP	310
回避値	21	EXP	320
通信能力	6		

トッリ・アーエス

類別		Rank	Class
普通		少尉	D
射撃値	13	操舵能力	4
指揮値	6	整備能力	4
格闘値	13	NTL	0
魅力値	5	MP	220
回避値	13	EXP	210
通信能力	4		

トッリ・アーエス隊［1］

類別		Rank	Class
普通		曹長	D
射撃値	12	操舵能力	3
指揮値	2	整備能力	3
格闘値	12	NTL	0
魅力値	5	MP	200
回避値	12	EXP	150
通信能力	3		

トッリ・アーエス隊［2］

類別		Rank	Class
普通		曹長	D
射撃値	12	操舵能力	3
指揮値	2	整備能力	3
格闘値	12	NTL	0
魅力値	5	MP	200
回避値	12	EXP	150
通信能力	3		

トマーシュ・マサリク

類別		Rank	Class
普通		伍長	D
射撃値	12	操舵能力	6
指揮値	3	整備能力	6
格闘値	12	NTL	0
魅力値	7	MP	210
回避値	13	EXP	200
通信能力	5		

ネス・ハッシャー

類別		Rank	Class
普通		一般	D
射撃値	8	操舵能力	3
指揮値	3	整備能力	4
格闘値	8	NTL	0
魅力値	8	MP	200
回避値	8	EXP	180
通信能力	11		

ハンゲルグ・エヴィン

類別		Rank	Class
普通		少佐	D
射撃値	17	操舵能力	7
指揮値	12	整備能力	7
格闘値	12	NTL	0
魅力値	9	MP	310
回避値	17	EXP	330
通信能力	7		

フォンセ・カガチ

類別	Rank	Class
普通	総帥	D

射撃値	8	操舵能力	3
指揮値	10	整備能力	1
格闘値	6	NTL	0
魅力値	8	MP	220
回避値	10	EXP	210
通信能力	1		

フランチェスカ・オハラ

類別	Rank	Class
普通	少尉	D

射撃値	17	操舵能力	5
指揮値	6	整備能力	6
格闘値	17	NTL	0
魅力値	10	MP	270
回避値	15	EXP	270
通信能力	5		

ブロッホ

類別	Rank	Class
普通	少尉	D

射撃値	13	操舵能力	5
指揮値	5	整備能力	5
格闘値	13	NTL	0
魅力値	4	MP	210
回避値	13	EXP	200
通信能力	5		

ペギー・リー

類別	Rank	Class
普通	少尉	D

射撃値	17	操舵能力	5
指揮値	6	整備能力	6
格闘値	15	NTL	0
魅力値	10	MP	270
回避値	18	EXP	280
通信能力	5		

ヘレン・ジャクソン

類別	Rank	Class
普通	少尉	D

射撃値	13	操舵能力	5
指揮値	6	整備能力	6
格闘値	17	NTL	0
魅力値	9	MP	260
回避値	15	EXP	260
通信能力	5		

ウルベ・イシカワ[DG事件]

類別	Rank	Class
普通	少佐	D

射撃値	27	操舵能力	2
指揮値	9	整備能力	2
格闘値	36	NTL	0
魅力値	7	MP	310
回避値	22	EXP	320
通信能力	5		

リリーナ・ピースクラフト[2]

類別	Rank	Class
普通	女王	D

射撃値	10	操舵能力	3
指揮値	10	整備能力	2
格闘値	5	NTL	0
魅力値	15	MP	270
回避値	10	EXP	270
通信能力	5		

マチス・ワーカー

類別	Rank	Class
普通	大尉	D

射撃値	14	操舵能力	1
指揮値	8	整備能力	1
格闘値	14	NTL	0
魅力値	7	MP	230
回避値	14	EXP	220
通信能力	1		

マヘリア・メリル

類別	Rank	Class
普通	少尉	D

射撃値	16	操舵能力	5
指揮値	6	整備能力	6
格闘値	18	NTL	0
魅力値	10	MP	270
回避値	15	EXP	270
通信能力	5		

マリア・ピァ・アーモニア

類別	Rank	Class
Newtype	女王	D

射撃値	5	操舵能力	1
指揮値	8	整備能力	1
格闘値	5	NTL	3
魅力値	14	MP	250
回避値	5	EXP	250
通信能力	1		

マルチナ・クランスキー

類別		Rank	Class
普通		一般	D
射撃値	8	操舵能力	5
指揮値	1	整備能力	5
格闘値	6	NTL	0
魅力値	8	MP	200
回避値	10	EXP	160
通信能力	6		

ミューラ・ミゲル［事件］

類別		Rank	Class
普通		一般	D
射撃値	5	操舵能力	6
指揮値	6	整備能力	8
格闘値	5	NTL	0
魅力値	10	MP	210
回避値	5	EXP	200
通信能力	5		

ミリエラ・カタン

類別		Rank	Class
普通		少尉	D
射撃値	16	操舵能力	5
指揮値	6	整備能力	6
格闘値	16	NTL	0
魅力値	9	MP	270
回避値	17	EXP	270
通信能力	5		

ムッターマ・ズガン

類別		Rank	Class
普通		將軍	D
射撃値	13	操舵能力	1
指揮値	11	整備能力	1
格闘値	8	NTL	0
魅力値	7	MP	250
回避値	19	EXP	250
通信能力	1		

ムバラク・スターン

類別		Rank	Class
普通		中將	D
射撃値	17	操舵能力	1
指揮値	11	整備能力	1
格闘値	8	NTL	0
魅力値	8	MP	250
回避値	17	EXP	250
通信能力	1		

メッチェ・ルーベンス

類別		Rank	Class
普通		中尉	D
射撃値	17	操舵能力	7
指揮値	7	整備能力	5
格闘値	14	NTL	0
魅力値	7	MP	260
回避値	15	EXP	260
通信能力	5		

ユカ・マイラス

類別		Rank	Class
普通		少尉	D
射撃値	17	操舵能力	5
指揮値	6	整備能力	6
格闘値	17	NTL	0
魅力値	9	MP	270
回避値	16	EXP	270
通信能力	5		

リガ・ミリティア士官

類別		Rank	Class
普通		伍長	D
射撃値	8	操舵能力	1
指揮値	2	整備能力	1
格闘値	6	NTL	0
魅力値	7	MP	200
回避値	10	EXP	130
通信能力	1		

リガ・ミリティア兵

類別		Rank	Class
普通		伍長	D
射撃値	10	操舵能力	1
指揮値	2	整備能力	1
格闘値	10	NTL	0
魅力値	5	MP	200
回避値	10	EXP	120
通信能力	1		

ルペ・シノ

類別		Rank	Class
普通		大尉	D
射撃値	19	操舵能力	5
指揮値	7	整備能力	5
格闘値	19	NTL	0
魅力値	8	MP	270
回避値	19	EXP	280
通信能力	5		

レオニード・アルモドバル

類別	Rank	Class
普通	一般	D

射撃値	8	操舵能力	6
指揮値	6	整備能力	6
格闘値	6	NTL	0
魅力値	6	MP	210
回避値	10	EXP	200
通信能力	5		

レンダ・デ・パロマ

類別	Rank	Class
普通	中尉	D

射撃値	16	操舵能力	6
指揮値	7	整備能力	6
格闘値	16	NTL	0
魅力値	7	MP	270
回避値	17	EXP	270
通信能力	5		

ロメロ・マラバル

類別	Rank	Class
普通	一般	D

射撃値	10	操舵能力	5
指揮値	4	整備能力	12
格闘値	8	NTL	0
魅力値	5	MP	200
回避値	10	EXP	190
通信能力	4		

ワタリー・ギラ

類別	Rank	Class
普通	大尉	D

射撃値	17	操舵能力	5
指揮値	8	整備能力	5
格闘値	17	NTL	0
魅力値	5	MP	260
回避値	17	EXP	260
通信能力	5		

志願兵［リガミリティア］

類別	Rank	Class
普通	伍長	D

射撃値	10	操舵能力	1
指揮値	2	整備能力	1
格闘値	10	NTL	0
魅力値	5	MP	200
回避値	10	EXP	120
通信能力	1		

連邦士官［V］

類別	Rank	Class
普通	伍長	D

射撃値	8	操舵能力	1
指揮値	2	整備能力	1
格闘値	6	NTL	0
魅力値	7	MP	200
回避値	10	EXP	130
通信能力	1		

連邦兵［V］

類別	Rank	Class
普通	伍長	D

射撃値	10	操舵能力	1
指揮値	2	整備能力	1
格闘値	10	NTL	0
魅力値	5	MP	200
回避値	10	EXP	120
通信能力	1		

アルゴ・ガルスキー［DG］

類別	Rank	Class
普通	GF	D

射撃値	20	操舵能力	4
指揮値	3	整備能力	4
格闘値	38	NTL	0
魅力値	5	MP	280
回避値	32	EXP	290
通信能力	4		

アレンビー・ビアズリー［瘋狂］

類別	Rank	Class
普通	GF	D

射撃値	20	操舵能力	4
指揮値	2	整備能力	4
格闘値	35	NTL	0
魅力値	10	MP	300
回避値	33	EXP	310
通信能力	5		

ウォン・ユンファ

類別	Rank	Class
普通	一般	D

射撃値	6	操舵能力	1
指揮値	8	整備能力	1
格闘値	8	NTL	0
魅力値	8	MP	200
回避値	8	EXP	180
通信能力	1		

ウルベ・イシカワ

類別	Rank	Class
普通	少佐	D

射撃值	27	操舵能力	1
指揮值	9	整備能力	1
格闘值	36	NTL	0
魅力值	7	MP	310
回避值	22	EXP	320
通信能力	5		

ウルベ・イシカワ［DG］

類別	Rank	Class
普通	少佐	D

射撃值	27	操舵能力	1
指揮值	9	整備能力	1
格闘值	36	NTL	0
魅力值	7	MP	310
回避值	22	EXP	320
通信能力	6		

カラト委員長

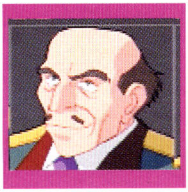

類別	Rank	Class
普通	一般	D

射撃值	5	操舵能力	1
指揮值	5	整備能力	1
格闘值	5	NTL	0
魅力值	8	MP	200
回避值	5	EXP	140
通信能力	1		

ガンダム・ファイター

類別	Rank	Class
普通	GF	D

射撃值	10	操舵能力	3
指揮值	2	整備能力	3
格闘值	10	NTL	0
魅力值	5	MP	250
回避值	10	EXP	120
通信能力	3		

キャス・ロナリー

類別	Rank	Class
普通	一般	D

射撃值	5	操舵能力	5
指揮值	4	整備能力	5
格闘值	5	NTL	0
魅力值	9	MP	200
回避值	10	EXP	190
通信能力	5		

サイ・サイシー［DG］

類別	Rank	Class
普通	GF	D

射撃值	20	操舵能力	3
指揮值	3	整備能力	3
格闘值	35	NTL	0
魅力值	7	MP	280
回避值	33	EXP	280
通信能力	3		

ジェントル・チャップマ

類別	Rank	Class
普通	GF	D

射撃值	32	操舵能力	3
指揮值	6	整備能力	3
格闘值	24	NTL	0
魅力值	9	MP	300
回避值	25	EXP	310
通信能力	3		

志願兵［GG］

類別	Rank	Class
普通	伍長	D

射撃值	10	操舵能力	1
指揮值	2	整備能力	1
格闘值	10	NTL	0
魅力值	5	MP	200
回避值	10	EXP	120
通信能力	1		

ジャネット・スミス

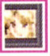

類別	Rank	Class
普通	一般	D

射撃值	5	操舵能力	1
指揮值	4	整備能力	1
格闘值	5	NTL	0
魅力值	8	MP	200
回避值	10	EXP	120
通信能力	1		

シャリー・レーン

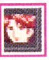

類別	Rank	Class
普通	一般	D

射撃值	5	操舵能力	4
指揮值	7	整備能力	4
格闘值	5	NTL	0
魅力值	8	MP	210
回避值	10	EXP	200
通信能力	4		

シュバルツ・ブルーダー

類別		Rank	Class
普通		GF	D
射撃値	35	操舵能力	5
指揮値	6	整備能力	5
格闘値	40	NTL	0
魅力値	7	MP	340
回避値	37	EXP	360
通信能力	5		

ジョルジュ・ド・サンド［DG］

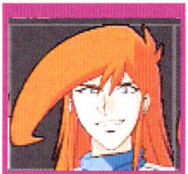

類別		Rank	Class
普通		GF	D
射撃値	22	操舵能力	6
指揮値	4	整備能力	6
格闘値	30	NTL	0
魅力値	9	MP	330
回避値	38	EXP	350
通信能力	6		

瑞山

類別		Rank	Class
普通		一般	D
射撃値	5	操舵能力	1
指揮値	4	整備能力	1
格闘値	5	NTL	0
魅力値	7	MP	200
回避値	5	EXP	120
通信能力	1		

ゾンビ兵

類別		Rank	Class
普通		伍長	D
射撃値	10	操舵能力	1
指揮値	2	整備能力	1
格闘値	10	NTL	0
魅力値	5	MP	200
回避値	10	EXP	120
通信能力	1		

チボデー・クロケット［DG］

類別		Rank	Class
普通		GF	D
射撃値	37	操舵能力	7
指揮値	4	整備能力	5
格闘値	30	NTL	0
魅力値	8	MP	300
回避値	21	EXP	310
通信能力	5		

ドモン・カッシュ［斗蓬］

類別		Rank	Class
普通		GF	D
射撃値	20	操舵能力	5
指揮値	7	整備能力	5
格闘値	40	NTL	0
魅力値	8	MP	350
回避値	35	EXP	370
通信能力	5		

ナスターシャ・ザビゴフ

類別		Rank	Class
普通		少佐	D
射撃値	18	操舵能力	6
指揮値	10	整備能力	6
格闘値	8	NTL	0
魅力値	8	MP	300
回避値	20	EXP	310
通信能力	8		

ネオ・ジャパン兵

類別		Rank	Class
普通		伍長	D
射撃値	10	操舵能力	1
指揮値	2	整備能力	1
格闘値	10	NTL	0
魅力値	5	MP	200
回避値	10	EXP	120
通信能力	1		

バニー・ビキンズ

類別		Rank	Class
普通		一般	D
射撃値	5	操舵能力	4
指揮値	4	整備能力	4
格闘値	5	NTL	0
魅力値	8	MP	200
回避値	10	EXP	180
通信能力	8		

マノン・チャップマン

類別		Rank	Class
普通		一般	D
射撃値	5	操舵能力	1
指揮値	5	整備能力	1
格闘値	5	NTL	0
魅力値	9	MP	200
回避値	5	EXP	140
通信能力	1		

マリアルイゼ

類別	Rank	Class
普通	一般	D

射撃値	5	操舵能力	1
指揮値	4	整備能力	1
格闘値	5	NTL	0
魅力値	9	MP	200
回避値	5	EXP	130
通信能力	1		

ミカムラ博士

類別	Rank	Class
普通	一般	D

射撃値	5	操舵能力	2
指揮値	5	整備能力	12
格闘値	5	NTL	0
魅力値	8	MP	200
回避値	5	EXP	180
通信能力	2		

ミケロ・チャリオット

類別	Rank	Class
普通	GF	D

射撃値	22	操舵能力	2
指揮値	7	整備能力	2
格闘値	22	NTL	0
魅力値	3	MP	250
回避値	22	EXP	240
通信能力	2		

レイン・ミカムラ［金屬］

類別	Rank	Class
普通	GF	D

射撃値	15	操舵能力	5
指揮値	5	整備能力	15
格闘値	15	NTL	0
魅力値	13	MP	330
回避値	10	EXP	350
通信能力	8		

恵雲

類別	Rank	Class
普通	一般	D

射撃値	5	操舵能力	1
指揮値	4	整備能力	1
格闘値	5	NTL	0
魅力値	7	MP	200
回避値	5	EXP	120
通信能力	1		

レイモンド・ビショップ

類別	Rank	Class
普通	一般	D

射撃値	8	操舵能力	3
指揮値	6	整備能力	3
格闘値	20	NTL	0
魅力値	8	MP	240
回避値	20	EXP	240
通信能力	3		

ライゾウ・カッシュ

類別	Rank	Class
普通	一般	D

射撃値	5	操舵能力	2
指揮値	5	整備能力	10
格闘値	5	NTL	0
魅力値	8	MP	200
回避値	5	EXP	170
通信能力	2		

レイン・ミカムラ［戰士］

類別	Rank	Class
普通	GF	D

射撃値	17	操舵能力	5
指揮値	5	整備能力	15
格闘値	20	NTL	0
魅力値	13	MP	330
回避値	23	EXP	350
通信能力	8		

H教授

類別	Rank	Class
普通	一般	D

射撃値	8	操舵能力	3
指揮値	5	整備能力	13
格闘値	8	NTL	0
魅力値	3	MP	200
回避値	8	EXP	160
通信能力	3		

OZ士官

類別	Rank	Class
普通	伍長	D

射撃値	8	操舵能力	1
指揮値	2	整備能力	1
格闘値	6	NTL	-
魅力値	7	MP	200
回避値	10	EXP	130
通信能力	1		

ＯＺ兵

類別		Rank	Class
普通		伍長	D
射撃値	10	操舵能力	1
指揮値	2	整備能力	1
格闘値	10	NTL	0
魅力値	5	MP	200
回避値	10	EXP	120
通信能力	1		

ＯＺ飛行士

類別		Rank	Class
普通		伍長	D
射撃値	10	操舵能力	1
指揮値	2	整備能力	1
格闘値	10	NTL	0
魅力値	5	MP	200
回避値	10	EXP	120
通信能力	1		

レイン・ミカムラ［斗蓬］

類別		Rank	Class
普通		GF	D
射撃値	17	操舵能力	5
指揮値	5	整備能力	15
格闘値	20	NTL	0
魅力値	13	MP	330
回避値	23	EXP	350
通信能力	8		

アウダ

類別		Rank	Class
普通		中尉	D
射撃値	13	操舵能力	6
指揮値	6	整備能力	6
格闘値	15	NTL	0
魅力値	7	MP	240
回避値	13	EXP	40
通信能力	6		

アブドル

類別		Rank	Class
普通		中尉	D
射撃値	15	操舵能力	6
指揮値	6	整備能力	6
格闘値	13	NTL	0
魅力値	7	MP	240
回避値	13	EXP	240
通信能力	6		

アフマド

類別		Rank	Class
普通		中尉	D
射撃値	13	操舵能力	6
指揮値	6	整備能力	6
格闘値	13	NTL	0
魅力値	7	MP	240
回避値	15	EXP	240
通信能力	6		

カトル・Ｒ・ウィナー

類別		Rank	Class
普通		少尉	D
射撃値	25	操舵能力	6
指揮値	10	整備能力	7
格闘値	25	NTL	0
魅力値	13	MP	400
回避値	40	EXP	440
通信能力	7		

オットー

類別		Rank	Class
普通		大尉	D
射撃値	13	操舵能力	4
指揮値	7	整備能力	6
格闘値	13	NTL	0
魅力値	7	MP	230
回避値	12	EXP	230
通信能力	5		

カーンズ

類別		Rank	Class
普通		一般	D
射撃値	16	操舵能力	3
指揮値	10	整備能力	3
格闘値	6	NTL	0
魅力値	6	MP	240
回避値	16	EXP	240
通信能力	3		

キャスリン・ブルーム

類別		Rank	Class
普通		一般	D
射撃値	5	操舵能力	1
指揮値	1	整備能力	1
格闘値	5	NTL	0
魅力値	10	MP	200
回避値	5	EXP	110
通信能力	1		

シュバルツ・ブルーダー［破れ］

類別		Rank	Class
普通		GF	D
射撃値	35	操舵能力	5
指揮値	6	整備能力	5
格闘値	40	NTL	0
魅力値	7	MP	340
回避値	37	EXP	360
通信能力	5		

サリィ．ポォ

類別		Rank	Class
普通		少佐	D
射撃値	10	操舵能力	5
指揮値	8	整備能力	4
格闘値	8	NTL	0
魅力値	8	MP	250
回避値	15	EXP	250
通信能力	7		

志願兵［WG］

類別		Rank	Class
普通		伍長	D
射撃値	10	操舵能力	1
指揮値	3	整備能力	1
格闘値	10	NTL	0
魅力値	5	MP	200
回避値	10	EXP	120
通信能力	1		

ツバロフ

類別		Rank	Class
普通		少佐	D
射撃値	7	操舵能力	3
指揮値	7	整備能力	8
格闘値	7	NTL	0
魅力値	5	MP	210
回避値	7	EXP	200
通信能力	3		

ゼクス・マーキス［仮面無］

類別		Rank	Class
普通		大佐	D
射撃値	29	操舵能力	8
指揮値	13	整備能力	7
格闘値	29	NTL	0
魅力値	10	MP	390
回避値	25	EXP	420
通信能力	7		

セプテム［将軍］

類別		Rank	Class
普通		將軍	D
射撃値	5	操舵能力	1
指揮値	8	整備能力	1
格闘値	5	NTL	0
魅力値	4	MP	200
回避値	5	EXP	140
通信能力	1		

ヒイロ・ユイ［ガクエン］

類別		Rank	Class
普通		少尉	D
射撃値	30	操舵能力	9
指揮値	5	整備能力	9
格闘値	30	NTL	0
魅力値	8	MP	350
回避値	30	EXP	370
通信能力	9		

団長

類別		Rank	Class
普通		一般	D
射撃値	5	操舵能力	1
指揮値	6	整備能力	1
格闘値	5	NTL	0
魅力値	7	MP	200
回避値	5	EXP	140
通信能力	1		

デルマイユ

類別		Rank	Class
普通		總帥	D
射撃値	5	操舵能力	1
指揮値	11	整備能力	1
格闘値	5	NTL	0
魅力値	8	MP	200
回避値	5	EXP	190
通信能力	1		

ドーリアン

類別		Rank	Class
普通		一般	D
射撃値	5	操舵能力	1
指揮値	6	整備能力	1
格闘値	5	NTL	0
魅力値	8	MP	200
回避値	5	EXP	150
通信能力	1		

ドクトルS

類別		Rank	Class
普通		一般	D
射撃値	8	操舵能力	3
指揮値	5	整備能力	13
格闘値	8	NTL	0
魅力値	3	MP	200
回避値	8	EXP	160
通信能力	3		

トラント・クラーク

類別		Rank	Class
普通		大尉	D
射撃値	5	操舵能力	3
指揮値	4	整備能力	9
格闘値	5	NTL	0
魅力値	6	MP	200
回避値	5	EXP	170
通信能力	3		

アレンビー・ビアズリー［事件］

類別		Rank	Class
普通		GF	D
射撃値	22	操舵能力	4
指揮値	3	整備能力	4
格闘値	31	NTL	0
魅力値	12	MP	310
回避値	35	EXP	330
通信能力	5		

ドロシー・カタロニア［私服］

類別		Rank	Class
普通		一般	D
射撃値	17	操舵能力	5
指揮値	7	整備能力	2
格闘値	17	NTL	0
魅力値	8	MP	260
回避値	17	EXP	260
通信能力	5		

トロワ・バー［小丑］

類別		Rank	Class
普通		一般	D
射撃値	44	操舵能力	6
指揮値	5	整備能力	6
格闘値	26	NTL	0
魅力値	8	MP	310
回避値	20	EXP	320
通信能力	5		

ニコル

類別		Rank	Class
普通		少佐	D
射撃値	16	操舵能力	5
指揮値	8	整備能力	4
格闘値	12	NTL	0
魅力値	6	MP	250
回避値	16	EXP	250
通信能力	5		

ノベンタ

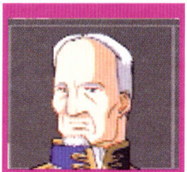

類別		Rank	Class
普通		将軍	D
射撃値	5	操舵能力	1
指揮値	10	整備能力	1
格闘値	5	NTL	0
魅力値	8	MP	200
回避値	5	EXP	180
通信能力	1		

ハワード

類別		Rank	Class
普通		一般	D
射撃値	8	操舵能力	3
指揮値	5	整備能力	13
格闘値	8	NTL	0
魅力値	3	MP	200
回避値	8	EXP	160
通信能力	3		

リリーナ・ピースクラフト［事件］

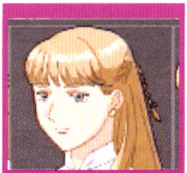

類別		Rank	Class
普通		女王	D
射撃値	10	操舵能力	3
指揮値	10	整備能力	2
格闘値	5	NTL	0
魅力値	15	MP	270
回避値	10	EXP	270
通信能力	5		

ヒルデ・シュバイカー

類別		Rank	Class
普通		伍長	D
射撃値	11	操舵能力	5
指揮値	2	整備能力	5
格闘値	11	NTL	0
魅力値	8	MP	200
回避値	10	EXP	180
通信能力	6		

志願兵［ＧＧ２］

類別		Rank	Class
普通		GF	D
射撃値	10	操舵能力	3
指揮値	2	整備能0	3
格闘値	10	NTL	0
魅力値	5	MP	250
回避値	10	EXP	120
通信能力	3		

プロフェッサーＧ

類別		Rank	Class
普通		一般	D
射撃値	8	操舵能力	3
指揮値	5	整備能力	13
格闘値	8	NTL	0
魅力値	3	MP	200
回避値	8	EXP	160
通信能力	3		

トロワ・バートン［ＯＺ］

類別		Rank	Class
普通		少尉	D
射撃値	44	操舵能力	6
指揮値	5	整備能力	6
格闘値	26	NTL	0
魅力値	8	MP	310
回避値	20	EXP	320
通信能力	5		

パーガン

類別		Rank	Class
普通		一般	D
射撃値	5	操舵能力	2
指揮値	2	整備能力	1
格闘値	5	NTL	0
魅力値	5	MP	200
回避値	5	EXP	100
通信能力	1		

ホワイト・ファング士官

類別		Rank	Class
普通		伍長	D
射撃値	8	操舵能力	1
指揮値	2	整備能力	1
格闘値	6	NTL	0
魅力値	7	MP	200
回避値	10	EXP	130
通信能力	1		

ホワイト・ファング兵

類別		Rank	Class
普通		伍長	D
射撃値	10	操舵能力	1
指揮値	2	整備能力	1
格闘値	10	NTL	0
魅力値	5	MP	200
回避値	10	EXP	120
通信能力	1		

マグアナック隊

類別		Rank	Class
普通		伍長	D
射撃値	10	操舵能力	1
指揮値	2	整備能力	1
格闘値	10	NTL	0
魅力値	5	MP	200
回避値	10	EXP	120
通信能力	1		

トロワ・バートン

類別		Rank	Class
普通		少尉	D
射撃値	44	操舵能力	6
指揮値	5	整備能力	6
格闘値	26	NTL	0
魅力値	8	MP	310
回避値	20	EXP	320
通信能力	5		

アルベオ・ピピニーデン

類別		Rank	Class
普通		大尉	D
射撃値	16	操舵能力	6
指揮値	7	整備能力	4
格闘値	16	NTL	0
魅力値	6	MP	250
回避値	15	EXP	250
通信能力	5		

メーザー

類別		Rank	Class
普通		大尉	D
射撃値	11	操舵能力	6
指揮値	6	整備能力	12
格闘値	11	NTL	0
魅力値	7	MP	240
回避値	11	EXP	240
通信能力	7		

ラシード

類別		Rank	Class
普通		大尉	D
射撃値	15	操舵能力	6
指揮値	9	整備能	6
格闘値	15	NTL	0
魅力値	7	MP	270
回避値	15	EXP	270
通信能力	6		

リリーナ・ドーリアン

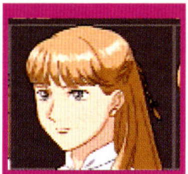

類別		Rank	Class
普通		一般	D
射撃値	5	操舵能力	1
指揮値	6	整備能力	1
格闘値	5	NTL	0
魅力値	12	MP	200
回避値	5	EXP	170
通信能力	1		

クィーン・リリーナ

類別		Rank	Class
普通		女王	D
射撃値	10	操舵能力	3
指揮値	10	整備能力	2
格闘値	5	NTL	0
魅力値	15	MP	270
回避値	10	EXP	270
通信能力	5		

要人

類別		Rank	Class
普通		一般	D
射撃値	5	操舵能力	1
指揮値	1	整備能力	1
格闘値	5	NTL	0
魅力値	1	MP	200
回避値	5	EXP	100
通信能力	1		

ファラ・グリフォン

類別		Rank	Class
普通		中佐	D
射撃値	18	操舵能力	5
指揮値	9	整備能力	5
格闘値	17	NTL	0
魅力値	9	MP	300
回避値	20	EXP	310
通信能力	6		

レディ・アン［素顔］

類別		Rank	Class
普通		大佐	D
射撃値	10	操舵能力	4
指揮値	10	整備能力	4
格闘値	10	NTL	0
魅力値	13	MP	270
回避値	10	EXP	280
通信能力	6		

老師O

類別		Rank	Class
普通		一般	D
射撃値	8	操舵能力	3
指揮値	5	整備能力	13
格闘値	8	NTL	0
魅力値	3	MP	200
回避値	8	EXP	160
通信能力	3		

ワーカー

類別		Rank	Class
普通		中尉	D
射撃値	12	操舵能力	4
指揮値	8	整備能力	4
格闘値	12	NTL	0
魅力値	8	MP	240
回避値	12	EXP	240
通信能力	4		

連合軍士官

類別		Rank	Class
普通		伍長	D
射撃値	8	操舵能力	1
指揮値	2	整備能力	1
格闘値	6	NTL	0
魅力値	7	MP	200
回避値	10	EXP	130
通信能力	1		

連合軍兵

類別		Rank	Class
普通		伍長	D
射撃値	10	操舵能力	1
指揮値	2	整備能力	1
格闘値	10	NTL	0
魅力値	5	MP	200
回避値	10	EXP	120
通信能力	1		

Dr. ペルゲ

類別	Rank	Class
普通	少將	D

射撃値	18	操舵能力	3
指揮値	9	整備能力	12
格門値	10	NTL	0
魅力値	7	MP	270
回避値	18	EXP	280
通信能力	3		

アリサ・ウォーカー

類別	Rank	Class
普通	中尉	D

射撃値	12	操舵能力	5
指揮値	7	整備能力	4
格門値	12	NTL	0
魅力値	7	MP	240
回避値	14	EXP	240
通信能力	6		

オデル・バーネット[沒有面具]

類別	Rank	Class
普通	一般	D

射撃値	20	操舵能力	7
指揮値	8	整備能力	5
格門値	20	NTL	0
魅力値	9	MP	310
回避値	23	EXP	320
通信能力	4		

志願兵[GUNIT]

類別	Rank	Class
普通	伍長	D

射撃値	10	操舵能力	1
指揮値	2	整備能力	1
格門値	10	NTL	0
魅力値	5	MP	200
回避値	10	EXP	120
通信能力	1		

シルヴァ・クラウン

類別	Rank	Class
普通	大尉	D

射撃値	20	操舵能力	7
指揮値	8	整備能力	5
格門値	20	NTL	0
魅力値	9	MP	310
回避値	23	EXP	320
通信能力	4		

ソリス・アルモニア

類別	Rank	Class
普通	中佐	D

射撃値	18	操舵能力	7
指揮値	7	整備能力	6
格門値	16	NTL	0
魅力値	8	MP	260
回避値	15	EXP	260
通信能力	6		

ディック・ヒガサキ

類別	Rank	Class
普通	一般	D

射撃値	9	操舵能力	5
指揮値	5	整備能力	10
格門値	9	NTL	0
魅力値	7	MP	220
回避値	9	EXP	210
通信能力	5		

トリシア・ファレル

類別	Rank	Class
普通	一般	D

射撃値	5	操舵能力	3
指揮値	2	整備能力	3
格門値	5	NTL	0
魅力値	8	MP	200
回避値	5	EXP	160
通信能力	12		

謎の兵士

類別	Rank	Class
普通	少尉	D

射撃値	13	操舵能力	3
指揮値	5	整備能力	3
格門値	13	NTL	0
魅力値	5	MP	200
回避値	13	EXP	190
通信能力	3		

ルーナ・アルモニア

類別	Rank	Class
普通	少佐	D

射撃値	17	操舵能力	6
指揮値	4	整備能力	6
格門値	15	NTL	0
魅力値	10	MP	240
回避値	15	EXP	240
通信能力	7		

ロウ・サーナン

類別		Rank	Class
普通		中尉	D
射撃値	10	操舵能力	6
指揮値	5	整備能力	10
格闘値	10	NTL	0
魅力値	5	MP	220
回避値	10	EXP	210
通信能力	6		

ロガ・ハーマン

類別		Rank	Class
普通		一般	D
射撃値	5	操舵能力	1
指揮値	6	整備能力	1
格闘値	5	NTL	0
魅力値	8	MP	200
回避値	5	EXP	150
通信能力	1		

デキム・バートン

類別		Rank	Class
普通		摂政	D
射撃値	9	操舵能力	1
指揮値	11	整備能力	1
格闘値	7	NTL	0
魅力値	7	MP	230
回避値	11	EXP	220
通信能力	1		

大統領

類別		Rank	Class
普通		一般	D
射撃値	1	操舵能力	1
指揮値	1	整備能力	1
格闘値	1	NTL	0
魅力値	5	MP	200
回避値	1	EXP	100
通信能力	1		

マリーメイア私兵

類別		Rank	Class
普通		伍長	D
射撃値	10	操舵能力	1
指揮値	2	整備能力	1
格闘値	10	NTL	0
魅力値	5	MP	200
回避値	10	EXP	120
通信能力	1		

D. O. M. E

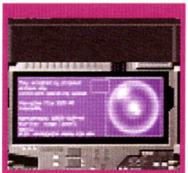

類別		Rank	Class
普通		-	D
射撃値	10	操舵能力	1
指揮値	1	整備能力	1
格闘値	10	NTL	0
魅力値	1	MP	200
回避値	10	EXP	999
通信能力	1		

アイムザット・カートラル

類別		Rank	Class
普通		少佐	D
射撃値	18	操舵能力	5
指揮値	8	整備能力	2
格闘値	6	NTL	0
魅力値	5	MP	230
回避値	17	EXP	230
通信能力	3		

ニコラ・ファファス

類別		Rank	Class
普通		少尉	D
射撃値	8	操舵能力	6
指揮値	2	整備能力	6
格闘値	8	NTL	0
魅力値	7	MP	200
回避値	8	EXP	170
通信能力	6		

アルタネイティブ兵

類別		Rank	Class
普通		伍長	D
射撃値	10	操舵能力	1
指揮値	2	整備能力	1
格闘値	10	NTL	0
魅力値	5	MP	200
回避値	10	EXP	120
通信能力	1		

ザイデル・ラッソ

類別		Rank	Class
普通		總帥	D
射撃値	6	操舵能力	1
指揮値	7	整備能力	1
格闘値	6	NTL	0
魅力値	7	MP	200
回避値	6	EXP	160
通信能力	1		

カロン・ラット

類別	Rank	Class	
普通	一般	D	
射撃値	5	操舵能力	3
指揮値	3	整備能力	3
格闘値	5	NTL	0
魅力値	6	MP	200
回避値	5	EXP	130
通信能力	3		

ヴェドバ・モルテ

類別	Rank	Class	
普通	少尉	D	
射撃値	11	操舵能力	3
指揮値	5	整備能力	3
格闘値	1	NTL	0
魅力値	7	MP	200
回避値	10	EXP	180
通信能力	3		

宇宙革命軍士官

類別	Rank	Class	
普通	伍長	D	
射撃値	8	操舵能力	1
指揮値	2	整備能力	1
格闘値	6	NTL	0
魅力値	7	MP	200
回避値	10	EXP	130
通信能力	1		

宇宙革命軍兵

類別	Rank	Class	
普通	伍長	D	
射撃値	10	操舵能力	1
指揮値	2	整備能力	1
格闘値	10	NTL	0
魅力値	5	MP	200
回避値	10	EXP	120
通信能力	1		

アンドレ

類別	Rank	Class	
普通	一般	D	
射撃値	5	操舵能力	1
指揮値	1	整備能力	1
格闘値	5	NTL	0
魅力値	1	MP	200
回避値	5	EXP	100
通信能力	1		

オルク

類別	Rank	Class	
普通	伍長	D	
射撃値	10	操舵能力	1
指揮値	2	整備能力	1
格闘値	10	NTL	0
魅力値	5	MP	200
回避値	10	EXP	120
通信能力	1		

カトック・アルザミール

類別	Rank	Class	
普通	大尉	D	
射撃値	23	操舵能力	7
指揮値	10	整備能力	7
格闘値	23	NTL	0
魅力値	8	MP	330
回避値	23	EXP	350
通信能力	7		

キッド・サルサミル

類別	Rank	Class	
普通	曹長	D	
射撃値	9	操舵能力	4
指揮値	4	整備能力	12
格闘値	9	NTL	0
魅力値	6	MP	200
回避値	9	EXP	190
通信能力	3		

マスター［酒場］

類別	Rank	Class	
普通	一般	D	
射撃値	1	操舵能力	1
指揮値	1	整備能力	1
格闘値	1	NTL	0
魅力値	1	MP	0
回避値	1	EXP	0
通信能力	1		

グリーツ・ジョー

類別	Rank	Class	
普通	大尉	D	
射撃値	15	操舵能力	3
指揮値	9	整備能力	3
格闘値	9	NTL	0
魅力値	6	MP	230
回避値	15	EXP	230
通信能力	3		

クロッカ

類別	Rank	Class
普通	一般	D

射撃値	10	操舵能力	2
指揮値	1	整備能力	2
格闘値	10	NTL	0
魅力値	3	MP	200
回避値	10	EXP	110
通信能力	2		

ザコット・ダットネル

類別	Rank	Class
普通	大尉	D

射撃値	12	操舵能力	4
指揮値	8	整備能力	4
格闘値	12	NTL	0
魅力値	5	MP	230
回避値	12	EXP	220
通信能力	4		

サラ・タイレル

類別	Rank	Class
普通	中尉	D

射撃値	10	操舵能力	6
指揮値	6	整備能力	3
格闘値	8	NTL	0
魅力値	8	MP	230
回避値	12	EXP	220
通信能力	7		

新連邦兵［事件］

類別	Rank	Class
普通	伍長	D

射撃値	8	操舵能力	1
指揮値	2	整備能力	1
格闘値	6	NTL	0
魅力値	7	MP	200
回避値	10	EXP	120
通信能力	1		

カリス・ノーティラス

類別	Rank	Class
強化人間	少尉	D

射撃値	18	操舵能力	6
指揮値	8	整備能力	6
格闘値	15	NTL	4
魅力値	8	MP	340
回避値	22	EXP	360
通信能力	6		

志願兵［GX］

類別	Rank	Class
普通	伍長	D

射撃値	10	操舵能力	1
指揮値	2	整備能力	1
格闘値	10	NTL	0
魅力値	5	MP	200
回避値	10	EXP	120
通信能力	1		

ウェリッジ

類別	Rank	Class
普通	一般	D

射撃値	5	操舵能力	1
指揮値	5	整備能力	1
格闘値	5	NTL	0
魅力値	6	MP	200
回避値	5	EXP	130
通信能力	1		

シンゴ・モリ

類別	Rank	Class
普通	少尉	D

射撃値	8	操舵能力	11
指揮値	4	整備能力	3
格闘値	7	NTL	0
魅力値	6	MP	200
回避値	10	EXP	190
通信能力	4		

新連邦士官

類別	Rank	Class
普通	伍長	D

射撃値	8	操舵能力	1
指揮値	2	整備能力	1
格闘値	6	NTL	0
魅力値	7	MP	200
回避値	10	EXP	130
通信能力	1		

新連邦兵

類別	Rank	Class
普通	伍長	D

射撃値	10	操舵能力	1
指揮値	2	整備能力	1
格闘値	10	NTL	0
魅力値	5	MP	200
回避値	10	EXP	120
通信能力	1		

グレート・ウォン［DG］

類別	Rank	Class
普通	一般	D

射撃値	6	操舵能力	1
指揮値	8	整備能力	1
格鬥値	8	NTL	0
魅力値	8	MP	200
回避値	8	EXP	180
通信能力	1		

テクス・ファーゼンバーグ

類別	Rank	Class
普通	中尉	D

射撃値	5	操舵能力	1
指揮値	3	整備能力	1
格鬥値	5	NTL	0
魅力値	8	MP	200
回避値	5	EXP	120
通信能力	1		

ミキノ・カッシュ

類別	Rank	Class
普通	一般	D

射撃値	5	操舵能力	1
指揮値	1	整備能力	1
格鬥	5	NTL	0
魅力値	8	MP	200
回避値	5	EXP	100
通信能力	1		

ウルベ・イシカワ［駕駛員］

類別	Rank	Class
普通	少佐	D

射撃値	27	操舵能力	2
指揮値	9	整備能力	2
格鬥値	36	NTL	0
魅力値	7	MP	310
回避値	22	EXP	320
通信能力	5		

キョウジ・カッシュ［事件］

類別	Rank	Class
普通	GF	D

射撃値	35	操舵能力	5
指揮値	4	整備能力	5
格鬥値	40	NTL	0
魅力値	7	MP	330
回避値	15	EXP	350
通信能力	5		

ドモン・カッシュ［事件］

類別	Rank	Class
普通	GF	D

射撃値	20	操舵能力	5
指揮値	7	整備能力	5
格鬥値	40	NTL	0
魅力値	8	MP	350
回避値	35	EXP	370
通信能力	5		

トニヤ・マーム

類別	Rank	Class
普通	少尉	D

射撃値	9	操舵能力	4
指揮値	4	整備能力	3
格鬥値	7	NTL	0
魅力値	9	MP	210
回避値	9	EXP	200
通信能力	10		

ノモア・ロング

類別	Rank	Class
普通	一般	D

射撃値	12	操舵能力	6
指揮値	7	整備能力	8
格鬥値	10	NTL	0
魅力値	4	MP	230
回避値	12	EXP	230
通信能力	6		

バルチャー

類別	Rank	Class
普通	伍長	D

射撃値	10	操舵能力	1
指揮値	2	整備能力	1
格鬥値	10	NTL	0
魅力値	5	MP	200
回避値	10	EXP	120
通信能力	1		

フィクス・ブラッドマン

類別	Rank	Class
普通	總師	D

射撃値	15	操舵能力	1
指揮値	10	整備能力	1
格鬥値	10	NTL	0
魅力値	6	MP	230
回避値	12	EXP	220
通信能力	1		

フォートセバーン兵

類別		Rank	Class
普通		伍長	D
射撃値	10	操舵能力	1
指揮値	2	整備能力	1
格闘値	10	NTL	0
魅力値	5	MP	200
回避値	10	EXP	120
通信能力	1		

フォン・アルタネイティヴ

類別		Rank	Class
普通		一般	D
射撃値	5	操舵能力	1
指揮値	6	整備能力	1
格闘値	5	NTL	0
魅力値	6	MP	200
回避値	5	EXP	170
通信能力	1		

マーカス・ガイ

類別		Rank	Class
普通		大尉	D
射撃値	11	操舵能力	3
指揮値	7	整備能力	3
格闘値	11	NTL	0
魅力値	3	MP	200
回避値	11	EXP	180
通信能力	3		

エニル・エル

類別		Rank	Class
普通		少尉	D
射撃値	20	操舵能力	5
指揮値	4	整備能力	5
格闘値	16	NTL	0
魅力値	9	MP	270
回避値	21	EXP	270
通信能力	6		

ライク・アント

類別		Rank	Class
普通		一般	D
射撃値	13	操舵能力	2
指揮値	5	整備能力	3
格闘値	12	NTL	0
魅力値	5	MP	200
回避値	12	EXP	190
通信能力	6		

東方不敗マスター・アジア［死］

類別		Rank	Class
普通		GF	D
射撃値	37	操舵能力	6
指揮値	9	整備能力	6
格闘値	55	NTL	0
魅力値	9	MP	430
回避値	49	EXP	480
通信能力	6		

ベイルマン

類別		Rank	Class
普通		一般	D
射撃値	5	操舵能力	4
指揮値	6	整備能力	10
格闘値	5	NTL	0
魅力値	7	MP	200
回避値	5	EXP	190
通信能力	4		

ホルベインシェルビィ［狂気］

類別		Rank	Class
普通		少將	D
射撃値	5	操舵能力	1
指揮値	9	整備能力	1
格闘値	5	NTL	0
魅力値	5	MP	200
回避値	5	EXP	160
通信能力	1		

クラーツ・シェルビィ［狂気］

類別		Rank	Class
普通		少佐	D
射撃値	17	操舵能力	2
指揮値	7	整備能力	2
格闘値	17	NTL	0
魅力値	4	MP	230
回避値	18	EXP	220
通信能力	2		

ローザ・インテンソ

類別		Rank	Class
普通		大尉	D
射撃値	13	操舵能力	3
指揮値	8	整備能力	3
格闘値	9	NTL	0
魅力値	7	MP	230
回避値	17	EXP	230
通信能力	3		

ロッソ・アラマント

類別	Rank	Class
普通	大尉	D

射撃値	14	操舵能力	3
指揮値	9	整備能力	3
格闘値	10	NTL	0
魅力値	7	MP	250
回避値	17	EXP	250
通信能力	3		

ロッシェ・ナトゥーノ［同伴］

類別	Rank	Class
普通	大尉	D

射撃値	20	操舵能力	2
指揮値	8	整備能力	2
格闘値	20	NTL	0
魅力値	8	MP	260
回避値	17	EXP	260
通信能力	2		

ＯＺプライズ兵

類別	Rank	Class
普通	伍長	D

射撃値	10	操舵能力	1
指揮値	2	整備能力	1
格闘値	10	NTL	0
魅力値	5	MP	200
回避値	10	EXP	120
通信能力	1		

偽ニュータイプ

類別	Rank	Class
普通	伍長	D

射撃値	10	操舵能力	1
指揮値	2	整備能力	1
格闘値	10	NTL	0
魅力値	5	MP	200
回避値	10	EXP	120
通信能力	1		

兵隊くずれ

類別	Rank	Class
普通	伍長	D

射撃値	10	操舵能力	1
指揮値	2	整備能力	1
格闘値	10	NTL	0
魅力値	5	MP	200
回避値	10	EXP	120
通信能力	1		

バルチャー

類別	Rank	Class
普通	伍長	D

射撃値	10	操舵能力	1
指揮値	2	整備能力	1
格闘値	10	NTL	0
魅力値	5	MP	200
回避値	10	EXP	120
通信能力	1		

ベルチーノ警部

類別	Rank	Class
普通	一般	D

射撃値	1	操舵能力	1
指揮値	1	整備能力	1
格闘値	1	NTL	0
魅力値	1	MP	0
回避値	1	EXP	0
通信能力	1		

ヒイロ・ユイ［ＥＷ］

類別	Rank	Class
普通	少尉	D

射撃値	30	操舵能力	9
指揮値	5	整備能力	9
格闘値	30	NTL	0
魅力値	8	MP	350
回避値	30	EXP	370
通信能力	8		

デュオ・マックスウェル［ＥＷ］

類別	Rank	Class
普通	少尉	D

射撃値	25	操舵能力	6
指揮値	6	整備能力	6
格闘値	30	NTL	0
魅力値	9	MP	350
回避値	35	EXP	370
通信能力	7		

トロワ・バートン［ＥＷ］

類別	Rank	Class
普通	少尉	D

射撃値	44	操舵能力	6
指揮値	5	整備能力	6
格闘値	26	NTL	0
魅力値	8	MP	310
回避値	20	EXP	320
通信能力	5		

カトル・ラバーバ・ウィナー

類別	Rank	Class
普通	少駷	D

射撃値	25	操舵能力	6
指揮値	10	整備能力	7
格闘値	25	NTL	0
魅力値	13	MP	400
回避値	40	EXP	440
通信能力	7		

チャン・ウーフェイ［EW］

類別	Rank	Class
普通	少尉	D

射撃値	26	操舵能力	6
指揮値	2	整備能力	7
格闘値	40	NTL	0
魅力値	7	MP	290
回避値	24	EXP	300
通信能力	6		

プリベンター・ウインド

類別	Rank	Class
普通	大佐	D

射撃値	29	操舵能力	8
指揮値	13	整備能力	7
格闘値	29	NTL	0
魅力値	10	MP	390
回避値	25	EXP	420
通信能力	7		

ルクレツィア・ノイン［EW］

類別	Rank	Class
普通	少佐	D

射撃値	18	操舵能力	6
指揮値	12	整備能力	5
格闘値	18	NTL	0
魅力値	9	MP	320
回避値	20	EXP	340
通信能力	7		

サリィ・ポォ［EW］

類別	Rank	Class
普通	少佐	D

射撃値	10	操舵能力	5
指揮値	8	整備能力	4
格闘値	8	NTL	0
魅力値	8	MP	250
回避値	15	EXP	250
通信能力	7		

志願兵［EW］

類別	Rank	Class
普通	伍長	D

射撃値	10	操舵能力	1
指揮値	2	整備能力	1
格闘値	10	NTL	0
魅力値	5	MP	200
回避値	10	EXP	120
通信能力	1		

プリベンター員

類別	Rank	Class
普通	伍長	D

射撃値	10	操舵能力	1
指揮値	2	整備能力	1
格闘値	10	NTL	0
魅力値	5	MP	200
回避値	10	EXP	120
通信能力	1		

MO－V兵

類別	Rank	Class
普通	伍長	D

射撃値	10	操舵能力	1
指揮値	2	整備能力	1
格闘値	10	NTL	0
魅力値	5	MP	200
回避値	10	EXP	120
通信能力	1		

リリーナ・ドーリアン［EW］

類別	Rank	Class
普通	一般	D

射撃値	10	操舵能力	3
指揮値	10	整備能力	2
格闘値	5	NTL	0
魅力値	15	MP	270
回避値	10	EXP	270
通信能力	5		

志願兵［WG2］

類別	Rank	Class
普通	伍長	D

射撃値	10	操舵能力	1
指揮値	2	整備能力	1
格闘値	10	NTL	0
魅力値	5	MP	200
回避値	10	EXP	120
通信能力	1		

MA / MS 設計一覧表

設計素材A	設計素材B	完成品
∀ガンダム	ＥＷＡＣネロ ＥＷＡＣリーオー アッグガイ ジュアッグ	マヒロー
ガンダム	ＲＦゲルググ ゲルググ ゲルググＪ ゲルググＭ ゲルググキャノン 高機動型ゲルググ デザートゲルググ パーフェクトガンダム マラサイ	ターンエー武者ガンダム
ガンダム	ガンダムシュピーゲル〔普通〕 ガンダムマックスター〔普通〕 クーロンガンダム ゴッドガンダム〔普通〕 シャイニングガンダム〔普通〕 ジョンブルガンダム ドラゴンガンダム〔普通〕 ノーベルガンダム ボルトガンダム〔普通〕 マスターガンダム〔普通〕 ライジングガンダム	バンディット
１３３式ボール	Ｄ．Ｏ．Ｍ．Ｅ．ビット ＤＨＭファイヤーワラビー ＧＴビット ＧＷビット ＧＸビット Ｇファルコン ＧファルコンＤＸ〔ＭＡ〕 ＧファルコンＤＸ〔ＭＳ〕 ＧファルコンＧＸ Ｇファルコンエアマスター Ｇファルコンデストロイ Ｇファルコンバースト Ｇファルコンレオパルド エスタルドス エスペランサ オクト．エイプ オクト．エイプ改 ガディール カプル ガンダムＤＸ ガンダムＸ ガンダムＸディバイダー ガンダムアシュタロン〔ＭＡ〕 ガンダムアシュタロン〔ＭＳ〕 ガンダムアシュタロンＨＣ〔Ａ〕 ガンダムアシュタロンＨＣ〔Ｓ〕 ガンダムヴァサーゴ ガンダムヴァサーゴＣＢ ガンダムエアマスター〔ＭＡ〕 ガンダムエアマスター〔ＭＳ〕 ガンダムエアマスターＢ〔Ａ〕 ガンダムエアマスターＢ〔Ｓ〕 ガンダムレオパルド ガンダムレオパルド（水中用） ガンダムレオパルドＤ クラウダ グランディーネ コルレル ジェニス ジェニス改 ジュアック セプテム セプテム改 ドーシート	ドータップ

設計素材Ａ	設計素材Ｂ	完成品
	ドーシートIII ドートレス〔連邦色〕 ドートレス.ウエポン〔連〕 ドートレス.コマンド〔連〕 ドートレス.ネオ ドートレス.フライヤー ドートレスタンク ドートレス改 パイロン パイロン改 パトゥーリア バリエント フェブラル ブリトヴァ プロトタイプサイコガンダム ベルティゴ ラスヴェート ラスヴェート（Ｇ－ＢＩＴ）	
１３３式ボール	ＲＦズゴック アクアジム アッガイ アッグガイ カプル ガルグイユ〔ＭＡ〕 ガルグイユ〔ＭＳ〕 ガンダイバー キャンサー グラブロ ゴッグ ザクダイバー ザクマリナー ザクマリン ジュアック 水中實験機 ズゴック ズゴッグＥ ゾゴック ゾック ハイ.ゴッグ パイシーズ〔ＭＡ〕 パイシーズ〔ＭＳ〕 ブローバー ペスラトーレ マーメイドガンダム〔ＭＡ〕 マーメイドガンダム〔ＭＳ〕	ドータップ水中型
１３３式ボール	寒冷地専用ジム ジム ジムキャノン ジムコマンド ジムスナイパーII ジムスナイパーカスタム ジムトレーナー ジムライトアーマー デザートジム 陸戰型ジム	ＮＴ試験用ジム ジャグラー
１３３式ボール	サイコガンダム〔ＭＡ〕 サイコガンダム〔ＭＳ〕 サイコガンダムＭｋII〔ＭＡ〕 サイコガンダムＭｋII〔ＭＳ〕 サイコガンダムＭｋIII 量産型サイコガンダム	キャトル
６１式戰車	ザクI	マゼラ.アタック
６１式戰車	ヒップベビー ブルワン	裝甲車
Ｂ３グフ	ＲＦゲルググ ゲルググ ゲルググＪ ゲルググＭ	ギャン

設計素材Ａ	設計素材Ｂ	完成品
	ゲルググキャノン 高機動型ゲルググ デザートゲルググ	
Ｂ３グフ	ＲＦデザート.ドム ＲＦドム ドム ドム.グロウスバイル ドム.トローペン ドム.バインニヒツ ドライセン トロピカル.ドム ドワッジ ドワッジ改 ペズン.ドワッジ リック.ドム リック.ドムⅡ	イフリート
Ｄガンダムファースト	ＲＦザク Ｚザク アクトザク 宇宙用高機動試験型ザク 高機動型ザクⅡ サイコミュ高機動試験用ザク サイコミュ試験用ザク ザクⅠ ザクⅡＦ型 ザクⅡＪ型 ザクⅡ改 ザクⅢ ザクⅢ改 ザクⅢ後期型 ザク５０ ザクキャノン ザク強行偵察型 ザクスピード〔ＭＡ〕 ザクスピード〔ＭＳ〕 ザクタンク ザクフリッパー ザクマインレイヤー ザクマリナー ザクマリン ティザート.ザク ボルジャーノン	ザクヘッド
Ｄガンダムファースト	アビゴル〔ＭＡ〕 アビゴル〔ＭＳ〕 オーバーヘッドホーク ガリクソン ガルグイユ〔ＭＡ〕 ガルグイユ〔ＭＳ〕 ゲドラフ ゲンガオゾ ゴッゾーラ ゴトラタン コンティオ ザンスパイン ザンネック シャイターン シャッコー ジャバコ 戦斗バイク乙タイプ 戦斗バイク甲タイプ ゾリディア ゾロ〔ＭＡ〕 ゾロ〔ＭＳ〕 ゾロアット ゾロ改 ドッゴーラ〔青〕 ドムットリア〔ＭＡ〕 ドムットリア〔ＭＳ〕	サンドージュ

設計素材A	設計素材B	完成品
	トムリアット〔MA〕 トムリアット〔MS〕 ビルケナウ ブルッケング メッメドーサ リカール リグ.コンティオ リグ.シャッコー リグ.シャッコー〔近衛〕 リグ.リング	
EWACネロ	RFズゴック アッグガイ グラブロ ゴッグ ザクマリナー ザクマリン ジュアッグ 水中實驗機 ズゴック ズゴッグE ゾゴック ゾック ハイ.ゴッグ RFズゴック アッグガイ グラブロ ゴッグ	アッガイ
EWACネロ	アシュラガンダム ジョンブルガンダム スカルガンダム テキーラガンダム ネーデルガンダム ノーベルガンダム マーメイドガンダム〔MA〕 マーメイドガンダム〔MS〕 マンダラガンダム ライジングガンダム ランバーガンダム	ネロスガンダム
EWACリーオー	RFズゴック アッグガイ グラブロ ゴッグ ザクマリナー ザクマリン ジュアッグ 水中實驗機 ズゴック ズゴッグE ゾゴック ゾック ハイ.ゴッグ	アッガイ
GDキャノン	RFザク Zザク アクトザク 宇宙用高機動試験型ザク 高機動型ザクII サイコミュ高機動試験用ザク サイコミュ試験用ザク ザクI ザクII F型 ザクII J型 ザクII改 ザクIII ザクIII改 ザクIII後期型 ザク50 ザク強行偵察型 ザクスピード〔MA〕	ザクキャノン

設計素材A	設計素材B	完成品
	ザクスピード〔MS〕 ザクタンク ザクフリッパー ザクヘッド ザクマインレイヤー ザクマリナー ザクマリン ディザート.ザク ボルジャーノン	
G−3ガンダム	高機動型ザクII ザクII F型 ザクII J型 ザクII改	アクトザク
GMスナイパー	アシュラガンダム スカルガンダム テキーラガンダム ネーデルガンダム ネロスガンダム ノーベルガンダム マーメイドガンダム〔MA〕 マーメイドガンダム〔MS〕 マンダラガンダム ライジングガンダム ランバーガンダム	ジョンブルガンダム
GP01	RFデザート.ドム RFドム ドム ドム.グロウスバイル ドム.トローペン ドム.バインニヒツ ドライセン トロピカル.ドム ドワッジ ドワッジ改 ペズン.ドワッジ リック.ドム リック.ドムII	プロトタイプリックディアス
GP01Fb	RFデザート.ドム RFドム ドム ドム.グロウスバイル ドム.トローペン ドム.バインニヒツ ドライセン トロピカル.ドム ドワッジ ドワッジ改 ペズン.ドワッジ リック.ドム リック.ドムII	プロトタイプリックディアス
GP02	RFデザート.ドム RFドム ドム ドム.グロウスバイル ドム.トローペン ドム.バインニヒツ ドライセン トロピカル.ドム ドワッジ ドワッジ改 ペズン.ドワッジ リック.ドム リック.ドムII	プロトタイプリックディアス
GP02A	RFデザート.ドム RFドム ドム ドム.グロウスバイル ドム.トローペン	プロトタイプリックディアス

設計素材A	設計素材B	完成品
	ドム.バインニヒツ ドライセン トロピカル.ドム ドワッジ ドワッジ改 ペズン.ドワッジ リック.ドム リック.ドムII	
GP02A	ガルスJ	ギガンティック
GP03S	RFデザート.ドム RFドム ドム ドム.グロウスバイル ドム.トローペン ドム.バインニヒツ ドライセン トロピカル.ドム ドワッジ ドワッジ改 ペズン.ドワッジ リック.ドム リック.ドムII	プロトタイプリックディアス
GP04G	RFデザート.ドム RFドム ドム ドム.グロウスバイル ドム.トローペン ドム.バインニヒツ ドライセン トロピカル.ドム ドワッジ ドワッジ改 ペズン.ドワッジ リック.ドム リック.ドムII	プロトタイプリックディアス
GT-FOUR〔Bモード〕	RFザク Zザク アクトザク 宇宙用高機動試験型ザク 高機動型ザクII サイコミュ高機動試験用ザク サイコミュ試験用ザク ザクII F型 ザクII J型 ザクII改 ザクIII ザクIII改 ザクIII後期型 ザク50 ザクキャノン ザク強行偵察型 ザクフリッパー ザクマインレイヤー ディザート.ザク ボルジャーノン	ザクスピード〔MA〕
GT-FOUR〔Bモード〕	RFザク Zザク アクトザク 宇宙用高機動試験型ザク 高機動型ザクII サイコミュ高機動試験用ザク サイコミュ試験用ザク ザクII F型 ザクII J型 ザクII改 ザクIII ザクIII改 ザクIII後期型	ザクスピード〔MS〕

設計素材A	設計素材B	完成品
	ザク50 ザクキャノン ザク強行偵察型 ザクフリッパー ザクマインレイヤー ザクマリナー ザクマリン ディザート.ザク ボルジャーノン	
GT-FOUR〔Bモード〕	RFデザート.ドム RFドム ドム.グロウスバイル ドム.トローペン ドム.バインニヒツ ドライセン トロピカル.ドム ドワッジ ドワッジ改 ペズン.ドワッジ リック.ドムII	アッシマー〔MA〕
GT-FOUR〔Bモード〕	RFデザート.ドム RFドム ドム.グロウスバイル ドム.トローペン ドム.バインニヒツ ドライセン トロピカル.ドム ドワッジ ドワッジ改 ペズン.ドワッジ リック.ドムII	アッシマー〔MS〕
GT-FOUR〔Bモード〕	サイコガンダム〔MA〕 サイコガンダム〔MS〕 サイコガンダムMkII〔MA〕 サイコガンダムMkII〔MS〕 サイコガンダムMkIII プロトタイプサイコガンダム 量産型サイコガンダム	バウンド.ドッグ〔紅MA〕
GT-FOUR〔Bモード〕	サイコガンダム〔MA〕 サイコガンダム〔MS〕 サイコガンダムMkII〔MA〕 サイコガンダムMkII〔MS〕 サイコガンダムMkIII プロトタイプサイコガンダム 量産型サイコガンダム	バウンド.ドッグ〔紅MS〕
GT-FOUR〔Gモード〕	RFザク Zザク アクトザク 宇宙用高機動試験型ザク 高機動型ザクII サイコミュ高機動試験用ザク サイコミュ試験用ザク ザクII F型 ザクII J型 ザクII改 ザクIII ザクIII改 ザクIII後期型 ザク50 ザクキャノン ザク強行偵察型 ザクフリッパー ザクマインレイヤー ディザート.ザク ボルジャーノン	ザクスピード〔MA〕
GT-FOUR〔Gモード〕	RFザク Zザク アクトザク 宇宙用高機動試験型ザク	ザクスピード〔MS〕

MA/MS設計一覧表

設計素材A	設計素材B	完成品
	高機動型ザクII サイコミュ高機動試験用ザク サイコミュ試験用ザク ザクII F型 ザクII J型 ザクII改 ザクIII ザクIII改 ザクIII後期型 ザク50 ザクキャノン ザク強行偵察型 ザクフリッパー ザクマインレイヤー ザクマリナー ザクマリン ディザート.ザク ボルジャーノン	
GT-FOUR〔Gモード〕	RFデザート.ドム RFドム ドム.グロウスバイル ドム.トローペン ドム.バインニヒツ ドライセン トロピカル.ドム ドワッジ ドワッジ改 ペズン.ドワッジ リック.ドムII	アッシマー〔MA〕
GT-FOUR〔Gモード〕	RFデザート.ドム RFドム ドム.グロウスバイル ドム.トローペン ドム.バインニヒツ ドライセン トロピカル.ドム ドワッジ ドワッジ改 ペズン.ドワッジ リック.ドムII	アッシマー〔MS〕
GT-FOUR〔Gモード〕	サイコガンダム〔MA〕 サイコガンダム〔MS〕 サイコガンダムMkII〔MA〕 サイコガンダムMkII〔MS〕 サイコガンダムMkIII プロトタイプサイコガンダム 量産型サイコガンダム	バウンド.ドッグ〔紅MA〕
GT-FOUR〔Gモード〕	サイコガンダム〔MA〕 サイコガンダム〔MS〕 サイコガンダムMkII〔MA〕 サイコガンダムMkII〔MS〕 サイコガンダムMkIII プロトタイプサイコガンダム 量産型サイコガンダム	バウンド.ドッグ〔紅MS〕
GTビット	∀ガンダム Ex-Sガンダム FAZZ FAガンダム FAガンダムMII G—3ガンダム GP01 GP01-Fb GP02 GP02A GP03-D GP03-S GP04G Gクルーザー〔Ex-S〕 Gフォートレス	ガンダムレオパルド

設計素材Ａ	設計素材Ｂ	完成品
	Ｇフォートレス０型	
	ＨＩνガンダム	
	Ｓガンダム〔ＭＡ〕	
	Ｓガンダム〔ＭＳ〕	
	Ｓガンダム〔ブースターモード〕	
	Ｖ２アサルト	
	Ｖ２アサルトバスター	
	Ｖ２ガンダム〔ＭＡ〕	
	Ｖ２ガンダム〔ＭＳ〕	
	Ｖ２バスター	
	Ｖガンダム〔ＭＡ〕	
	Ｖガンダム〔ＭＳ〕	
	Ｖダッシュガンダム〔ＭＡ〕	
	Ｖダッシュガンダム〔ＭＳ〕	
	Ｗガンダム〔ＭＡ〕	
	Ｗガンダム〔ＭＳ〕	
	Ｗガンダムゼロ〔ＭＡ〕	
	Ｗガンダムゼロ〔ＭＳ〕	
	Ｗゼロ．カスタム	
	ＺII〔ＭＡ〕	
	ＺII〔ＭＳ〕	
	ＺＺガンダム	
	ＺＺガンダムＦＡ	
	Ｚガンダム	
	Ｚザク	
	ＺプラスＡ型	
	ＺプラスＣ型	
	νガンダム	
	νガンダムＨＷＳ	
	Ξガンダム	
	アルトロンガンダム	
	ウェイブライダー	
	ウェイブライダー〔Ａ〕	
	ウェイブライダー〔Ｃ〕	
	ガンダイバー	
	ガンダム	
	ガンダム．バーンレプオス	
	ガンダム．ピクシー	
	ガンダム．ベルフェゴール	
	ガンダムＦ９０	
	ガンダムＦ９０II	
	ガンダムＦ９０IIＩ	
	ガンダムＦ９０IIＬ	
	ガンダムＦ９０Ａ	
	ガンダムＦ９０Ｍ	
	ガンダムＦ９０Ｓ	
	ガンダムＦ９１	
	ガンダムＬＯブースター〔ＭＡ〕	
	ガンダムＬＯブースター〔ＭＳ〕	
	ガンダムＭＡモード	
	ガンダムＭｋII〔白〕	
	ガンダムＭｋIII	
	ガンダムＭｋ-IV	
	ガンダムＭｋ-V	
	ガンダムＮＴ１	
	ガンダムＮＴ１-ＦＡ	
	ガンダムアクエリアス	
	ガンダムアクスレプオス	
	ガンダムエピオン〔ＭＡ〕	
	ガンダムエピオン〔ＭＳ〕	
	ガンダムグリープ〔ＭＡ〕	
	ガンダムグリープ〔ＭＳ〕	
	ガンダムサンドロック	
	ガンダムサンドロック改	
	ガンダムサンドロックカスタム	
	ガンダムジェミナス０１	
	ガンダムシュピーゲル	
	ガンダムデスサイズ	
	ガンダムデスサイズＨＣ	

設計素材A	設計素材B	完成品
	ガンダムデスサイズヘル	
	ガンダムナタク	
	ガンダムヘビーアームズ	
	ガンダムヘビーアームズC	
	ガンダムヘビーアームズ改	
	ガンダムマックスター	
	ガンダムローズ	
	クーロンガンダム	
	クラスターガンダム	
	クロスボーンガンダムX１	
	クロスボーンガンダムX１改	
	クロスボーンガンダムX２	
	クロスボーンガンダムX２改	
	クロスボーンガンダムX３	
	ゴッドガンダム	
	シェンロンガンダム	
	シャイニングガンダム	
	ジョンブルガンダム	
	シルエットガンダム	
	シルエットガンダム改	
	スーパーガンダム	
	ターンエー武者	
	テキーラガンダム	
	ドラゴンガンダム	
	ナイトガンダム	
	ネーデルガンダム	
	ネオ.ガンダム〔２號機〕	
	ネロスガンダム	
	ノーベルガンダム	
	パーフェクトガンダム	
	ハイドラガンダム	
	プロトZガンダム	
	プロトタイプZZガンダム	
	プロトタイプガンダム	
	ヘビーガンダム	
	ボルトガンダム	
	マーメイドガンダム〔MA〕	
	マーメイドガンダム〔MS〕	
	マスターガンダム	
	マンダラガンダム	
	ライジングガンダム	
	リ.ガズィ	
	リ.ガズィ.カスタム〔MA〕	
	リ.ガズィ.カスタム〔MS〕	
	リ.ガズィB.W.S	
	陸戦型ガンダム	
	量産型ZZガンダム	
	量産型Zガンダム	
	量産型νガンダム	
GTビット	∀ガンダム	ガンダムレオパルド（水中）
	Ex-Sガンダム	
	FAZZ	
	FAガンダム	
	FAガンダムMII	
	G—3ガンダム	
	GP01	
	GP01-Fb	
	GP02	
	GP02A	
	GP03-D	
	GP03-S	
	GP04G	
	Gクルーザー〔Ex-S〕	
	Gフォートレス	
	Gフォートレス0型	
	HIνガンダム	
	Sガンダム〔MA〕	
	Sガンダム〔MS〕	
	Sガンダム〔ブースターモード〕	

設計素材A	設計素材B	完成品
	V２アサルト	
	V２アサルトバスター	
	V２ガンダム〔MA〕	
	V２ガンダム〔MS〕	
	V２バスター	
	Vガンダム〔MA〕	
	Vガンダム〔MS〕	
	Vダッシュガンダム〔MA〕	
	Vダッシュガンダム〔MS〕	
	Wガンダム〔MA〕	
	Wガンダム〔MS〕	
	Wガンダムゼロ〔MA〕	
	Wガンダムゼロ〔MS〕	
	Wゼロ.カスタム	
	ZII〔MA〕	
	ZII〔MS〕	
	ZZガンダム	
	ZZガンダムFA	
	Zガンダム	
	Zザク	
	ZプラスA型	
	ZプラスC型	
	νガンダム	
	νガンダムHWS	
	Ξガンダム	
	アルトロンガンダム	
	ウェイブライダー	
	ウェイブライダー〔A〕	
	ウェイブライダー〔C〕	
	ガンダイバー	
	ガンダム	
	ガンダム.バーンレプオス	
	ガンダム.ピクシー	
	ガンダム.ベルフェゴール	
	ガンダムF90	
	ガンダムF90II	
	ガンダムF90II I	
	ガンダムF90II L	
	ガンダムF90A	
	ガンダムF90M	
	ガンダムF90S	
	ガンダムF91	
	ガンダムLOブースター〔MA〕	
	ガンダムLOブースター〔MS〕	
	ガンダムMAモード	
	ガンダムMkII〔白〕	
	ガンダムMkIII	
	ガンダムMk-IV	
	ガンダムMk-V	
	ガンダムNT1	
	ガンダムNT1-FA	
	ガンダムアクエリアス	
	ガンダムアクスレプオス	
	ガンダムエピオン〔MA〕	
	ガンダムエピオン〔MS〕	
	ガンダムグリープ〔MA〕	
	ガンダムグリープ〔MS〕	
	ガンダムサンドロック	
	ガンダムサンドロック改	
	ガンダムサンドロックカスタム	
	ガンダムジェミナス01	
	ガンダムシュピーゲル	
	ガンダムデスサイズ	
	ガンダムデスサイズHC	
	ガンダムデスサイズヘル	
	ガンダムナタク	
	ガンダムヘビーアームズ	
	ガンダムヘビーアームズC	
	ガンダムヘビーアームズ改	

設計素材Ａ	設計素材Ｂ	完成品
	ガンダムマックスター ガンダムローズ クーロンガンダム クラスターガンダム クロスボーンガンダムＸ１ クロスボーンガンダムＸ１改 クロスボーンガンダムＸ２ クロスボーンガンダムＸ２改 クロスボーンガンダムＸ３ ゴッドガンダム シェンロンガンダム シャイニングガンダム ジョンブルガンダム シルエットガンダム シルエットガンダム改 スーパーガンダム ターンエー武者 テキーラガンダム ドラゴンガンダム ナイトガンダム ネーデルガンダム ネオ.ガンダム〔２號機〕 ネロスガンダム ノーベルガンダム パーフェクトガンダム ハイドラガンダム プロトＺガンダム プロトタイプＺＺガンダム プロトタイプガンダム ヘビーガンダム ボルトガンダム マーメイドガンダム〔ＭＡ〕 マーメイドガンダム〔ＭＳ〕 マスターガンダム マンダラガンダム ライジングガンダム リ.ガズィ リ.ガズィ.カスタム〔ＭＡ〕 リ.ガズィ.カスタム〔ＭＳ〕 リ.ガズィＢ.Ｗ.Ｓ 陸戦型ガンダム 量産型ＺＺガンダム 量産型Ｚガンダム 量産型νガンダム	
ＧＷビット	∀ガンダム Ｅｘ-Ｓガンダム ＦＡＺＺ ＦＡガンダム ＦＡガンダムＭⅡ Ｇ—３ガンダム ＧＰ０１ ＧＰ０１-Ｆｂ ＧＰ０２ ＧＰ０２Ａ ＧＰ０３-Ｄ ＧＰ０３-Ｓ ＧＰ０４Ｇ Ｇクルーザー〔Ｅｘ-Ｓ〕 Ｇフォートレス Ｇフォートレス０型 ＨＩ νガンダム Ｓガンダム〔ＭＡ〕 Ｓガンダム〔ＭＳ〕 Ｓガンダム〔ブースターモード〕 Ｖ２アサルト Ｖ２アサルトバスター Ｖ２ガンダム〔ＭＡ〕 Ｖ２ガンダム〔ＭＳ〕 Ｖ２バスター	ガンダムエアマスター〔ＭＡ〕

設計素材Ａ	設計素材Ｂ	完成品
	Ｖガンダム〔ＭＡ〕	
	Ｖガンダム〔ＭＳ〕	
	Ｖダッシュガンダム〔ＭＡ〕	
	Ｖダッシュガンダム〔ＭＳ〕	
	Ｗガンダム〔ＭＡ〕	
	Ｗガンダム〔ＭＳ〕	
	Ｗガンダムゼロ〔ＭＡ〕	
	Ｗガンダムゼロ〔ＭＳ〕	
	Ｗゼロ．カスタム	
	ＺⅡ〔ＭＡ〕	
	ＺⅡ〔ＭＳ〕	
	ＺＺガンダム	
	ＺＺガンダムＦＡ	
	Ｚガンダム	
	Ｚザク	
	ＺプラスＡ型	
	ＺプラスＣ型	
	νガンダム	
	νガンダムＨＷＳ	
	Ξガンダム	
	アルトロンガンダム	
	ウェイブライダー	
	ウェイブライダー〔Ａ〕	
	ウェイブライダー〔Ｃ〕	
	ガンダイバー	
	ガンダム	
	ガンダム．バーンレプオス	
	ガンダム．ピクシー	
	ガンダム．ベルフェゴール	
	ガンダムＦ９０	
	ガンダムＦ９０Ⅱ	
	ガンダムＦ９０ⅡＩ	
	ガンダムＦ９０ⅡＬ	
	ガンダムＦ９０Ａ	
	ガンダムＦ９０Ｍ	
	ガンダムＦ９０Ｓ	
	ガンダムＦ９１	
	ガンダムＬＯブースター〔ＭＡ〕	
	ガンダムＬＯブースター〔ＭＳ〕	
	ガンダムＭＡモード	
	ガンダムＭｋⅡ〔白〕	
	ガンダムＭｋⅢ	
	ガンダムＭｋ-Ⅳ	
	ガンダムＭｋ-Ⅴ	
	ガンダムＮＴ１	
	ガンダムＮＴ１-ＦＡ	
	ガンダムアクエリアス	
	ガンダムアクスレプオス	
	ガンダムエピオン〔ＭＡ〕	
	ガンダムエピオン〔ＭＳ〕	
	ガンダムグリープ〔ＭＡ〕	
	ガンダムグリープ〔ＭＳ〕	
	ガンダムサンドロック	
	ガンダムサンドロック改	
	ガンダムサンドロックカスタム	
	ガンダムジェミナス０１	
	ガンダムシュピーゲル	
	ガンダムデスサイズ	
	ガンダムデスサイズＨＣ	
	ガンダムデスサイズヘル	
	ガンダムナタク	
	ガンダムヘビーアームズ	
	ガンダムヘビーアームズＣ	
	ガンダムヘビーアームズ改	
	ガンダムマックスター	
	ガンダムローズ	
	クーロンガンダム	
	クラスターガンダム	
	クロスボーンガンダムＸ１	

設計素材Ａ	設計素材Ｂ	完成品
	クロスボーンガンダムＸ１改 クロスボーンガンダムＸ２ クロスボーンガンダムＸ２改 クロスボーンガンダムＸ３ ゴッドガンダム シェンロンガンダム シャイニングガンダム ジョンブルガンダム シルエットガンダム シルエットガンダム改 スーパーガンダム ターンエー武者 テキーラガンダム ドラゴンガンダム ナイトガンダム ネーデルガンダム ネオ．ガンダム〔２號機〕 ネロスガンダム ノーベルガンダム パーフェクトガンダム ハイドラガンダム プロトＺガンダム プロトタイプＺＺガンダム プロトタイプガンダム ヘビーガンダム ボルトガンダム マーメイドガンダム〔ＭＡ〕 マーメイドガンダム〔ＭＳ〕 マスターガンダム マンダラガンダム ライジングガンダム リ．ガズィ リ．ガズィ．カスタム〔ＭＡ〕 リ．ガズィ．カスタム〔ＭＳ〕 リ．ガズィＢ．Ｗ．Ｓ 陸戦型ガンダム 量産型ＺＺガンダム 量産型Ｚガンダム 量産型νガンダム	
ＧＷビット	∀ガンダム Ｅｘ－Ｓガンダム ＦＡＺＺ ＦＡガンダム ＦＡガンダムＭⅡ Ｇ―３ガンダム ＧＰ０１ ＧＰ０１－Ｆｂ ＧＰ０２ ＧＰ０２Ａ ＧＰ０３－Ｄ ＧＰ０３－Ｓ ＧＰ０４Ｇ Ｇクルーザー〔Ｅｘ－Ｓ〕 Ｇフォートレス Ｇフォートレス０型 Ｈｉνガンダム Ｓガンダム〔ＭＡ〕 Ｓガンダム〔ＭＳ〕 Ｓガンダム〔ブースターモード〕 Ｖ２アサルト Ｖ２アサルトバスター Ｖ２ガンダム〔ＭＡ〕 Ｖ２ガンダム〔ＭＳ〕 Ｖ２バスター Ｖガンダム〔ＭＡ〕 Ｖガンダム〔ＭＳ〕 Ｖダッシュガンダム〔ＭＡ〕 Ｖダッシュガンダム〔ＭＳ〕 Ｗガンダム〔ＭＡ〕	ガンダムエアマスター〔ＭＳ〕

設計素材Ａ	設計素材Ｂ	完成品
	Ｗガンダム〔ＭＳ〕	
	Ｗガンダムゼロ〔ＭＡ〕	
	Ｗガンダムゼロ〔ＭＳ〕	
	Ｗゼロ.カスタム	
	ＺⅡ〔ＭＡ〕	
	ＺⅡ〔ＭＳ〕	
	ＺＺガンダム	
	ＺＺガンダムＦＡ	
	Ｚガンダム	
	Ｚザク	
	ＺプラスＡ型	
	ＺプラスＣ型	
	υガンダム	
	υガンダムＨＷＳ	
	Ξガンダム	
	アルトロンガンダム	
	ウェイブライダー	
	ウェイブライダー〔Ａ〕	
	ウェイブライダー〔Ｃ〕	
	ガンダイバー	
	ガンダム	
	ガンダム.バーンレプオス	
	ガンダム.ピクシー	
	ガンダム.ベルフェゴール	
	ガンダムＦ９０	
	ガンダムＦ９０Ⅱ	
	ガンダムＦ９０ⅡＩ	
	ガンダムＦ９０ⅡＬ	
	ガンダムＦ９０Ａ	
	ガンダムＦ９０Ｍ	
	ガンダムＦ９０Ｓ	
	ガンダムＦ９１	
	ガンダムＬＯブースター〔ＭＡ〕	
	ガンダムＬＯブースター〔ＭＳ〕	
	ガンダムＭＡモード	
	ガンダムＭｋⅡ〔白〕	
	ガンダムＭｋⅢ	
	ガンダムＭｋ-Ⅳ	
	ガンダムＭｋ-Ⅴ	
	ガンダムＮＴ１	
	ガンダムＮＴ１-ＦＡ	
	ガンダムアクエリアス	
	ガンダムアクスレプオス	
	ガンダムエピオン〔ＭＡ〕	
	ガンダムエピオン〔ＭＳ〕	
	ガンダムグリープ〔ＭＡ〕	
	ガンダムグリープ〔ＭＳ〕	
	ガンダムサンドロック	
	ガンダムサンドロック改	
	ガンダムサンドロックカスタム	
	ガンダムジェミナス０１	
	ガンダムシュピーゲル	
	ガンダムデスサイズ	
	ガンダムデスサイズＨＣ	
	ガンダムデスサイズヘル	
	ガンダムナタク	
	ガンダムヘビーアームズ	
	ガンダムヘビーアームズＣ	
	ガンダムヘビーアームズ改	
	ガンダムマックスター	
	ガンダムローズ	
	クーロンガンダム	
	クラスターガンダム	
	クロスボーンガンダムＸ１	
	クロスボーンガンダムＸ１改	
	クロスボーンガンダムＸ２	
	クロスボーンガンダムＸ２改	
	クロスボーンガンダムＸ３	
	ゴッドガンダム	

設計素材Ａ	設計素材Ｂ	完成品
	シェンロンガンダム	
	シャイニングガンダム	
	ジョンブルガンダム	
	シルエットガンダム	
	シルエットガンダム改	
	スーパーガンダム	
	ターンエー武者	
	テキーラガンダム	
	ドラゴンガンダム	
	ナイトガンダム	
	ネーデルガンダム	
	ネオ．ガンダム〔２號機〕	
	ネロスガンダム	
	ノーベルガンダム	
	パーフェクトガンダム	
	ハイドラガンダム	
	プロトＺガンダム	
	プロトタイプＺＺガンダム	
	プロトタイプガンダム	
	ヘビーガンダム	
	ボルトガンダム	
	マーメイドガンダム〔ＭＡ〕	
	マーメイドガンダム〔ＭＳ〕	
	マスターガンダム	
	マンダラガンダム	
	ライジングガンダム	
	リ．ガズィ	
	リ．ガズィ．カスタム〔ＭＡ〕	
	リ．ガズィ．カスタム〔ＭＳ〕	
	リ．ガズィＢ．Ｗ．Ｓ	
	陸戰型ガンダム	
	量産型ＺＺガンダム	
	量産型Ｚガンダム	
	量産型νガンダム	
ＧＸビット	∀ガンダム	ガンダムＸ
	Ｅｘ-Ｓガンダム	
	ＦＡＺＺ	
	ＦＡガンダム	
	ＦＡガンダムＭII	
	Ｇ—３ガンダム	
	ＧＰ０１	
	ＧＰ０１-Ｆｂ	
	ＧＰ０２	
	ＧＰ０２Ａ	
	ＧＰ０３-Ｄ	
	ＧＰ０３-Ｓ	
	ＧＰ０４Ｇ	
	Ｇクルーザー〔Ｅｘ-Ｓ〕	
	Ｇフォートレス	
	Ｇフォートレス０型	
	Ｈｉνガンダム	
	Ｓガンダム〔ＭＡ〕	
	Ｓガンダム〔ＭＳ〕	
	Ｓガンダム〔ブースターモード〕	
	Ｖ２アサルト	
	Ｖ２アサルトバスター	
	Ｖ２ガンダム〔ＭＡ〕	
	Ｖ２ガンダム〔ＭＳ〕	
	Ｖ２バスター	
	Ｖガンダム〔ＭＡ〕	
	Ｖガンダム〔ＭＳ〕	
	Ｖダッシュガンダム〔ＭＡ〕	
	Ｖダッシュガンダム〔ＭＳ〕	
	Ｗガンダム〔ＭＡ〕	
	Ｗガンダム〔ＭＳ〕	
	Ｗガンダムゼロ〔ＭＡ〕	
	Ｗガンダムゼロ〔ＭＳ〕	
	Ｗゼロ．カスタム	
	ＺII〔ＭＡ〕	

設計素材Ａ	設計素材Ｂ	完成品
	ＺⅡ〔ＭＳ〕	
	ＺＺガンダム	
	ＺＺガンダムＦＡ	
	Ｚガンダム	
	Ｚザク	
	ＺプラスＡ型	
	ＺプラスＣ型	
	νガンダム	
	νガンダムＨＷＳ	
	Ξガンダム	
	アルトロンガンダム	
	ウェイブライダー	
	ウェイブライダー〔Ａ〕	
	ウェイブライダー〔Ｃ〕	
	ガンダイバー	
	ガンダム	
	ガンダム．バーンレプオス	
	ガンダム．ピクシー	
	ガンダム．ベルフェゴール	
	ガンダムＦ９０	
	ガンダムＦ９０Ⅱ	
	ガンダムＦ９０ⅡＩ	
	ガンダムＦ９０ⅡＬ	
	ガンダムＦ９０Ａ	
	ガンダムＦ９０Ｍ	
	ガンダムＦ９０Ｓ	
	ガンダムＦ９１	
	ガンダムＬＯブースター〔ＭＡ〕	
	ガンダムＬＯブースター〔ＭＳ〕	
	ガンダムＭＡモード	
	ガンダムＭｋⅡ〔白〕	
	ガンダムＭｋⅢ	
	ガンダムＭｋ-Ⅳ	
	ガンダムＭｋ-Ⅴ	
	ガンダムＮＴ１	
	ガンダムＮＴ１-ＦＡ	
	ガンダムアクエリアス	
	ガンダムアクスレプオス	
	ガンダムエピオン〔ＭＡ〕	
	ガンダムエピオン〔ＭＳ〕	
	ガンダムグリープ〔ＭＡ〕	
	ガンダムグリープ〔ＭＳ〕	
	ガンダムサンドロック	
	ガンダムサンドロック改	
	ガンダムサンドロックカスタム	
	ガンダムジェミナス０１	
	ガンダムシュピーゲル	
	ガンダムデスサイズ	
	ガンダムデスサイズＨＣ	
	ガンダムデスサイズヘル	
	ガンダムナタク	
	ガンダムヘビーアームズ	
	ガンダムヘビーアームズＣ	
	ガンダムヘビーアームズ改	
	ガンダムマックスター	
	ガンダムローズ	
	クーロンガンダム	
	クラスターガンダム	
	クロスボーンガンダムＸ１	
	クロスボーンガンダムＸ１改	
	クロスボーンガンダムＸ２	
	クロスボーンガンダムＸ２改	
	クロスボーンガンダムＸ３	
	ゴッドガンダム	
	シェンロンガンダム	
	シャイニングガンダム	
	ジョンブルガンダム	
	シルエットガンダム	
	シルエットガンダム改	

設計素材A	設計素材B	完成品
	スーパーガンダム ターンエー武者 テキーラガンダム ドラゴンガンダム ナイトガンダム ネーデルガンダム ネオ.ガンダム〔2號機〕 ネロスガンダム ノーベルガンダム パーフェクトガンダム ハイドラガンダム プロトZガンダム プロトタイプZZガンダム プロトタイプガンダム ヘビーガンダム ボルトガンダム マーメイドガンダム〔MA〕 マーメイドガンダム〔MS〕 マスターガンダム マンダラガンダム ライジングガンダム リ.ガズィ リ.ガズィ.カスタム〔MA〕 リ.ガズィ.カスタム〔MS〕 リ.ガズィB.W.S 陸戰型ガンダム 量產型ZZガンダム 量產型Zガンダム 量產型νガンダム	
Gキャノン	RFザク Zザク アクトザク 宇宙用高機動試驗型ザク 高機動型ザクII サイコミュ高機動試驗用ザク サイコミュ試驗用ザク ザクI ザクII F型 ザクII J型 ザクII改 ザクIII ザクIII改 ザクIII後期型 ザク50 ザク強行偵察型 ザクスピード〔MA〕 ザクスピード〔MS〕 ザクタンク ザクフリッパー ザクヘッド ザクマインレイヤー ザクマリナー ザクマリン ディザート.ザク ボルジャーノン	ザクキャノン
Gキャノン	先行量產型ボール ボール ボール改修型	133式ボール
Gキャノンマグナ	RFザク Zザク アクトザク 宇宙用高機動試驗型ザク 高機動型ザクII サイコミュ高機動試驗用ザク サイコミュ試驗用ザク ザクI ザクII F型 ザクII J型 ザクII改	ザクキャノン

設計素材Ａ	設計素材Ｂ	完成品
	ザクⅢ	
	ザクⅢ改	
	ザクⅢ後期型	
	ザク５０	
	ザク強行偵察型	
	ザクスピード〔ＭＡ〕	
	ザクスピード〔ＭＳ〕	
	ザクタンク	
	ザクフリッパー	
	ザクヘッド	
	ザクマインレイヤー	
	ザクマリナー	
	ザクマリン	
	ディザート.ザク	
	ボルジャーノン	
Ｇディフェンサー	ガンダムＤＸ	Ｇファルコン
	ガンダムＸ	
	ガンダムＸディバイダー	
	ガンダムエアマスター〔ＭＡ〕	
	ガンダムエアマスター〔ＭＳ〕	
	ガンダムエアマスターＢ〔Ａ〕	
	ガンダムエアマスターＢ〔Ｓ〕	
	ガンダムレオパルド	
	ガンダムレオパルドＤ	
	ドートレス〔連邦色〕	
	ドートレス.ウエポン〔連〕	
	ドートレス.ネオ	
	ドートレス.フライヤー	
	ドートレス改	
	ドートレスタンク	
Ｇディフェンサー	ガンダムＭｋⅡ〔しろ〕	スーパーガンダム
Ｇファイター	ガンダム	ガンダムＭＡモード
Ｇファイター	ガンダムＤＸ	Ｇファルコン
	ガンダムＸ	
	ガンダムＸディバイダー	
	ガンダムエアマスター〔ＭＡ〕	
	ガンダムエアマスター〔ＭＳ〕	
	ガンダムエアマスターＢ〔Ａ〕	
	ガンダムエアマスターＢ〔Ｓ〕	
	ガンダムレオパルド	
	ガンダムレオパルドＤ	
	ドートレス〔連邦色〕	
	ドートレス.ウエポン〔連〕	
	ドートレス.ネオ	
	ドートレス.フライヤー	
	ドートレス改	
	ドートレスタンク	
Ｇファルコン	ガンダムＤＸ	ＧファルコンＤＸ〔ＭＡ〕
Ｇファルコン	ガンダムＤＸ	ＧファルコンＤＸ〔ＭＳ〕
Ｇファルコン	ガンダムＸ	ＧファルコンＧＸ
Ｇファルコン	ガンダムエアマスター〔ＭＡ〕	Ｇファルコンエアマスター
	ガンダムエアマスター〔ＭＳ〕	
Ｇファルコン	ガンダムエアマスターＢ〔Ａ〕	Ｇファルコンバースト
	ガンダムエアマスターＢ〔Ｓ〕	
Ｇファルコン	ガンダムレオパルド	Ｇファルコンレオパルド
Ｇファルコン	ガンダムレオパルドＤ	Ｇファルコンデストロイ
ＧファルコンＤＸ〔ＭＡ〕	ガンダムアシュタロン〔ＭＡ〕	ガンダム,ベルフェゴール
	ガンダムアシュタロン〔ＭＳ〕	
	ガンダムアシュタロンＨＣ〔Ａ〕	
	ガンダムアシュタロンＨＣ〔Ｓ〕	
	ガンダムヴァサーゴ	
	ガンダムヴァサーゴＣＢ	
ＧファルコンＤＸ〔ＭＳ〕	ガンダムアシュタロン〔ＭＡ〕	ガンダム.ベルフェゴール
	ガンダムアシュタロン〔ＭＳ〕	
	ガンダムアシュタロンＨＣ〔Ａ〕	
	ガンダムアシュタロンＨＣ〔Ｓ〕	
	ガンダムヴァサーゴ	
	ガンダムヴァサーゴＣＢ	
ＧファルコンＧＸ	ガンダムアシュタロン〔ＭＡ〕	ガンダム.ベルフェゴール

設計素材A	設計素材B	完成品
	ガンダムアシュタロン〔MS〕 ガンダムアシュタロンHC〔A〕 ガンダムアシュタロンHC〔S〕 ガンダムヴァサーゴ ガンダムヴァサーゴCB	
RFアッザム	RFズゴック アクアジム アッガイ アッグガイ カプール〔MA〕 カプール〔MS〕 カプル ガルグイユ〔MA〕 ガルグイユ〔MS〕 ガンダイバー キャンサー ゴッグ ザクダイバー ザクマリナー ザクマリン ジュアッグ 水中實験機 ズゴック ズゴッグE ゾゴック ゾック テキーラガンダム ドーシート ドーシートIII ドータップ水中型 ハイ.ゴッグ パイシーズ〔MA〕 パイシーズ〔MS〕 ブローバー ペスラトーレ マーメイドガンダム〔MA〕 マーメイドガンダム〔MS〕	グラブロ
RFアッザム	ザクII F型 ザクII J型	アプサラスII
RFギャン	∀ガンダム Ex-Sガンダム〔MA〕 Ex-Sガンダム〔MS〕 G-3ガンダム GP03D V2アサルトバスター Wゼロカスタム ZZガンダムFA Zガンダム νガンダムHWS Ξガンダム ウェイブライダー ガンダムDX ガンダムF91 ガンダムNT1-FA ガンダムグリープ〔MA〕 ガンダムグリープ〔MS〕 クロスボーンガンダムX3 ゴッドガンダム	ナイトガンダム
RFグフ	RFゲルググ ゲルググ ゲルググJ ゲルググM ゲルググキャノン 高機動型ゲルググ デザートゲルググ	ギャン
RFグフ	RFデザート.ドム RFドム ドム ドム.グロウスバイル	イフリート

設計素材A	設計素材B	完成品
	ドム.トローペン ドム.バインニヒツ ドライセン トロピカル.ドム ドワッジ ドワッジ改 ペズン.ドワッジ リック.ドム リック.ドムII	イフリート
RFゲルググ	GDキャノン Gキャノン Gキャノンマグナ ガンキャノン ガンキャノン.ディテクター ガンキャノンII ガンキャノン重装型 キャノンイルフート ザクキャノン ジム.キャノンII ジムキャノン ドートレスウエポン〔連〕 ハーディガン 量産型ガンキャノン	ゲルググキャノン
RFゲルググ	RFデザート.ドム RFドム ドム ドム.グロウスバイル ドム.トローペン ドム.バインニヒツ ドライセン トロピカル.ドム ドワッジ ドワッジ改 ペズン.ドワッジ リック.ドム リック.ドムII	ケンプファー
RFザク	エビル.ドーガ ビギナ.ギナ ビギナ.ゼラ ベルガ.バルス ラフレシア	ザク50
RFデザート.ドム	アシュラガンダム ジョンブルガンダム スカルガンダム ネーデルガンダム ネロスガンダム ノーベルガンダム マーメイドガンダム〔MA〕 マーメイドガンダム〔MS〕 マンダラガンダム ライジングガンダム ランバーガンダム	テキーラガンダム
Rジャジャ	∀ガンダム Ex-Sガンダム〔MA〕 Ex-Sガンダム〔MS〕 G-3ガンダム GP03D V2アサルトバスター Wゼロカスタム Zガンダム νガンダムHWS Ξガンダム ウェイブライダー ガンダムDX ガンダムF91 ガンダムNT1-FA ガンダムグループ〔MA〕 ガンダムグループ〔MS〕 クロスボーンガンダムX3	ナイトガンダム

設計素材A	設計素材B	完成品
	ゴッドガンダム	
STガン	RFズゴック アッグガイ グラブロ ゴッグ ザクマリナー ザクマリン ジュアッグ 水中實験機 ズゴック ズゴッグE ゾゴック ゾック ハイ.ゴッグ	アッガイ
Wガンダム〔MA〕	FAZZ FAガンダム FAガンダムMkII FAガンダムMkIII FA百式改 ZZガンダムFA ガブル ガンダムNT1-FA ガンダムサンドロック ガンダムサンドロック改 ガンダムサンドロックカスタム ガンダムデスサイズ トトゥガ レオン	メリクリウス
Wガンダム〔MA〕	GP03-D Gファルコンデストロイ Gファルコンレオパルド アビジョ アプサラスII アプサラスIII ヴァル.ヴァロ ガングリジョ ガンダムヘビーアームズ ガンダムレオパルド ガンダムレオパルド（水中用） ガンダムレオパルドD グランザム グランディーネ シェンロンガンダム ゾアン ゾディ.アック ゾディ.アック量産型 ディビニダド ビグロ ビグロマイヤー ラフレシア	ヴァイエイト
Wガンダム〔MA〕	V2アサルト V2アサルトバスター V2ガンダム〔MA〕 V2ガンダム〔MS〕 V2バスター Vガンダム〔MA〕 Vガンダム〔MS〕 Vダッシュガンダム〔MA〕 Vダッシュガンダム〔MS〕 ガンダムF90 ガンダムF90II ガンダムF90II I ガンダムF90II L ガンダムF90A ガンダムF90M ガンダムF90S ガンダムF91 クラスターガンダム シルエットガンダム	ガンダムジェミナス01

設計素材A	設計素材B	完成品
	シルエットガンダム改 ネオ.ガンダム〔2號機〕	
Wガンダム〔MS〕	FAZZ FAガンダム FAガンダムMkII FAガンダムMkIII FA百式改 ZZガンダムFA ガブル ガンダムNT1-FA ガンダムサンドロック ガンダムサンドロック改 ガンダムサンドロックカスタム ガンダムデスサイズ トトゥガ レオン	メリクリウス
Wガンダム〔MS〕	GP03-D Gファルコンデストロイ Gファルコンレオパルド アビジョ アプサラスII アプサラスIII ヴァル.ヴァロ ガングリジョ ガンダムヘビーアームズ ガンダムレオパルド ガンダムレオパルド（水中用） ガンダムレオパルドD グランザム グランディーネ シェンロンガンダム ゾアン ゾディ.アック ゾディ.アック量産型 ディビニダド ビグロ ビグロマイヤー ラフレシア	ヴァイエイト
Wガンダム〔MS〕	V2アサルト V2アサルトバスター V2ガンダム〔MA〕 V2ガンダム〔MS〕 V2バスター Vガンダム〔MA〕 Vガンダム〔MS〕 Vダッシュガンダム〔MA〕 Vダッシュガンダム〔MS〕 ガンダムF90 ガンダムF90II ガンダムF90II I ガンダムF90II L ガンダムF90A ガンダムF90M ガンダムF90S ガンダムF91 クラスターガンダム シルエットガンダム シルエットガンダム改 ネオ.ガンダム〔2號機〕	ガンダムジェミナス01
Wガンダムゼロ〔MA〕	V2アサルト V2アサルトバスター V2ガンダム〔MA〕 V2ガンダム〔MS〕 V2バスター Vガンダム〔MA〕 Vガンダム〔MS〕 Vダッシュガンダム〔MA〕 Vダッシュガンダム〔MS〕	ガンダムジェミナス01

設計素材Ａ	設計素材Ｂ	完成品
	ガンダムＦ９０ ガンダムＦ９０Ⅱ ガンダムＦ９０Ⅱ Ｉ ガンダムＦ９０Ⅱ Ｌ ガンダムＦ９０Ａ ガンダムＦ９０Ｍ ガンダムＦ９０Ｓ ガンダムＦ９１ クラスターガンダム シルエットガンダム シルエットガンダム改 ネオ．ガンダム〔２號機〕	
Ｗガンダムゼロ〔ＭＡ〕	トールギス トールギスⅡ トールギスⅢ	ガンダムエピオン〔ＭＡ〕
Ｗガンダムゼロ〔ＭＡ〕	トールギス トールギスⅡ トールギスⅢ	ガンダムエピオン〔ＭＳ〕
Ｗガンダムゼロ〔ＭＳ〕	Ｖ２アサルト Ｖ２アサルトバスター Ｖ２ガンダム〔ＭＡ〕 Ｖ２ガンダム〔ＭＳ〕 Ｖ２バスター Ｖガンダム〔ＭＡ〕 Ｖガンダム〔ＭＳ〕 Ｖダッシュガンダム〔ＭＡ〕 Ｖダッシュガンダム〔ＭＳ〕 ガンダムＦ９０ ガンダムＦ９０Ⅱ ガンダムＦ９０Ⅱ Ｉ ガンダムＦ９０Ⅱ Ｌ ガンダムＦ９０Ａ ガンダムＦ９０Ｍ ガンダムＦ９０Ｓ ガンダムＦ９１ クラスターガンダム シルエットガンダム シルエットガンダム改 ネオ．ガンダム〔２號機〕	ガンダムジェミナス０１
Ｗガンダムゼロ〔ＭＳ〕	トールギス トールギスⅡ トールギスⅢ	ガンダムエピオン〔ＭＡ〕
Ｗガンダムゼロ〔ＭＳ〕	トールギス トールギスⅡ トールギスⅢ	ガンダムエピオン〔ＭＳ〕
Ｗゼロ．カスタム	Ｖ２アサルト Ｖ２アサルトバスター Ｖ２ガンダム〔ＭＡ〕 Ｖ２ガンダム〔ＭＳ〕 Ｖ２バスター Ｖガンダム〔ＭＡ〕 Ｖガンダム〔ＭＳ〕 Ｖダッシュガンダム〔ＭＡ〕 Ｖダッシュガンダム〔ＭＳ〕 ガンダムＦ９０ ガンダムＦ９０Ⅱ ガンダムＦ９０Ⅱ Ｉ ガンダムＦ９０Ⅱ Ｌ ガンダムＦ９０Ａ ガンダムＦ９０Ｍ ガンダムＦ９０Ｓ ガンダムＦ９１ クラスターガンダム シルエットガンダム シルエットガンダム改 ネオ．ガンダム〔２號機〕	ガンダムジェミナス０１
Ｗゼロ．カスタム	トールギス トールギスⅡ	ガンダムエピオン〔ＭＡ〕

設計素材A	設計素材B	完成品
	トールギスIII	
Wゼロ.カスタム	トールギス トールギスII トールギスIII	ガンダムエピオン〔MS〕
Zガンダム	FAガンダム FAガンダムMkII FAガンダムMkIII FA百式改 ZZガンダムFA νガンダムHWS ガンダムNT1-FA	プロトZZガンダム
Zガンダム	RFザク アクトザク 宇宙用高機動試験型ザク 高機動型ザクII ザクI ザクII F型 ザクII J型 ザクII改 ザクキャノン ザク強行偵察型 ザクスピード〔MA〕 ザクスピード〔MS〕 ザクタンク ザクフリッパー ザクヘッド ザクマインレイヤー ザクマリナー ザクマリン ディザート.ザク デボルジャーノン	Zザク
Zザク	エビル.ドーガ ビギナ,ギナ ビギナ,ゼラ ベルガ,バルス ラフレシア	ザク50
α.アジール	ダギ.イルス ビギナ,ギナ ビギナ,ゼラ ベルガ,ギロス ベルガ,ダラス ベルガ,バルス ラフレシア	エビル.ドーガ
Ξガンダム	RFアッザム ヴァル.ヴァロ エルメス グランザム グロムリン〔巡航〕 グロムリン〔戰鬥〕 ザクレロ ジオング ビグザム ビグロ ビグロマイヤー ブラウ.ブロ	アッザム
アクトザク	エビル.ドーガ ビギナ.ギナ ビギナ.ゼラ ベルガ.バルス ラフレシア	ザク50
アシュラガンダム	Dガンダムファースト キャトル ザクタンク ザクヘッド ジェットストリーム	サンドージュ
アシュラガンダム	RFズゴック アクアジム アッガイ	マーメイドガンダム〔MA〕

設計素材A	設計素材B	完成品
	アッグガイ カプル ガルグイユ〔MA〕 ガルグイユ〔MS〕 ガンダイバー キャンサー ゴッグ グラブロ ザクダイバー ザクマリナー ザクマリン ジュアッグ 水中實験機 ズゴック ズゴッグE ゾック ドーシート ドーシートIII ドータップ水中型 ハイ.ゴッグ パイシーズ〔MA〕 パイシーズ〔MS〕 ブローバー ペスカトーレ	
アシュラガンダム	RFズゴック アクアジム アッガイ アッグガイ カプル ガルグイユ〔MA〕 ガルグイユ〔MS〕 ガンダイバー キャンサー グラブロ ゴッグ ザクダイバー ザクマリナー ザクマリン ジュアッグ 水中實験機 ズゴック ズゴッグE ゾック ドーシート ドーシートIII ドータップ水中型 ハイ.ゴッグ パイシーズ〔MA〕 パイシーズ〔MS〕 ブローバー ペスカトーレ	マーメイドガンダム〔MS〕
アッガイ	ジュアッグ	アッグ
アッザム	RFズゴック アクアジム アッガイ アッグガイ カプール〔MA〕 カプール〔MS〕 カプル ガルグイユ〔MA〕 ガルグイユ〔MS〕 ガンダイバー キャンサー ゴッグ ザクダイバー ザクマリナー ザクマリン ジュアッグ	グラブロ

設計素材A	設計素材B	完成品
	水中實験機 ズゴック ズゴッグE ゾゴック ゾック テキーラガンダム ドーシート ドーシートIII ドータップ水中型 ハイ.ゴッグ パイシーズ〔MA〕 パイシーズ〔MS〕 ブローバー ペスカトーレ マーメイドガンダム〔MA〕 マーメイドガンダム〔MS〕	
アッザム	ザクII F型 ザクII J型	アプサラスII
アッシマー〔MA〕	GT-FOUR〔Bモード〕 GT-FOUR〔Gモード〕	ギャプラン〔MA〕
アッシマー〔MA〕	GT-FOUR〔Bモード〕 GT-FOUR〔Gモード〕	ギャプラン〔MS〕
アッシマー〔MA〕	RFザク Zザク アクトザク 宇宙用高機動試験型ザク 高機動型ザクII サイコミュ高機動試験用ザク サイコミュ試験用ザク ザクII F型 ザクII J型 ザクII改 ザクIII ザクIII改 ザクIII後期型 ザク50 ザクキャノン ザク強行偵察型 ザクフリッパー ザクマインレイヤー ディザート.ザク ボルジャーノン	ザクスピード〔MA〕
アッシマー〔MA〕	RFザク Zザク アクトザク 宇宙用高機動試験型ザク 高機動型ザクII サイコミュ高機動試験用ザク サイコミュ試験用ザク ザクII F型 ザクII J型 ザクII改 ザクIII ザクIII改 ザクIII後期型 ザク50 ザクキャノン ザク強行偵察型 ザクフリッパー ザクマインレイヤー ザクマリナー ザクマリン ディザート.ザク ボルジャーノン	ザクスピード〔MS〕
アッシマー〔MS〕	GT-FOUR〔Bモード〕 GT-FOUR〔Gモード〕	ギャプラン〔MA〕
アッシマー〔MS〕	GT-FOUR〔Bモード〕 GT-FOUR〔Gモード〕	ギャプラン〔MS〕

設計素材Ａ	設計素材Ｂ	完成品
アッシマー〔ＭＳ〕	ＲＦザク Ζザク アクトザク 宇宙用高機動試験型ザク 高機動型ザクⅡ サイコミュ高機動試験用ザク サイコミュ試験用ザク ザクⅡＦ型 ザクⅡＪ型 ザクⅡ改 ザクⅢ ザクⅢ改 ザクⅢ後期型 ザク５０ ザクキャノン ザク強行偵察型 ザクフリッパー ザクマインレイヤー ディザート.ザク ボルジャーノン	ザクスピード〔ＭＡ〕
アッシマー〔ＭＳ〕	ＲＦザク Ζザク アクトザク 宇宙用高機動試験型ザク 高機動型ザクⅡ サイコミュ高機動試験用ザク サイコミュ試験用ザク ザクⅡＦ型 ザクⅡＪ型 ザクⅡ改 ザクⅢ ザクⅢ改 ザクⅢ後期型 ザク５０ ザクキャノン ザク強行偵察型 ザクフリッパー ザクマインレイヤー ザクマリナー ザクマリン ディザート.ザク ボルジャーノン	ザクスピード〔ＭＳ〕
アプサラスⅡ	ＲＦズゴック アクアジム アッガイ アッグガイ カプール〔ＭＡ〕 カプール〔ＭＳ〕 カプル ガルグイユ〔ＭＡ〕 ガルグイユ〔ＭＳ〕 ガンダイバー キャンサー ゴッグ ザクダイバー ザクマリナー ザクマリン ジュアッグ 水中實験機 ズゴック ズゴッグＥ ゾゴック ゾック テキーラガンダム ドーシート ドーシートⅢ ドータップ水中型 ハイ.ゴッグ	グラブロ

設計素材Ａ	設計素材Ｂ	完成品
	パイシーズ〔ＭＡ〕 パイシーズ〔ＭＳ〕 ブローバー ペスカトーレ マーメイドガンダム〔ＭＡ〕 マーメイドガンダム〔ＭＳ〕	
アプサラスIII	ＲＦズゴック アクアジム アッガイ アッグガイ カプール〔ＭＡ〕 カプール〔ＭＳ〕 カプル ガルグイユ〔ＭＡ〕 ガルグイユ〔ＭＳ〕 ガンダイバー キャンサー ゴッグ ザクダイバー ザクマリナー ザクマリン ジュアッグ 水中實験機 ズゴック ズゴッグＥ ゾゴック ゾック テキーラガンダム ドーシート ドーシートIII ドータップ水中型 ハイ.ゴッグ パイシーズ〔ＭＡ〕 パイシーズ〔ＭＳ〕 ブローバー ペスカトーレ マーメイドガンダム〔ＭＡ〕 マーメイドガンダム〔ＭＳ〕	グラブロ
アプサラスIII	ビグロ ビグロマイヤー	量産型ビグザム
アルトロンガンダム	Ｖ２アサルト Ｖ２アサルトバスター Ｖ２ガンダム〔ＭＡ〕 Ｖ２ガンダム〔ＭＳ〕 Ｖ２バスター Ｖガンダム〔ＭＡ〕 Ｖガンダム〔ＭＳ〕 Ｖダッシュガンダム〔ＭＡ〕 Ｖダッシュガンダム〔ＭＳ〕 ガンダムＦ９０ ガンダムＦ９０II ガンダムＦ９０II Ｉ ガンダムＦ９０II Ｌ ガンダムＦ９０Ａ ガンダムＦ９０Ｍ ガンダムＦ９０Ｓ ガンダムＦ９１ クラスターガンダム シルエットガンダム シルエットガンダム改 ネオ.ガンダム〔２號機〕	ガンダムジェミナス０１
アルトロンガンダム	シャッフル.クラブ〔ＭＡ〕 シャッフル.クラブ〔ＭＳ〕 シャッフル.ジョーカー シャッフル.スペード〔ＭＡ〕 シャッフル.スペード〔ＭＳ〕 シャッフル.ダイヤ〔ＭＡ〕 シャッフル.ダイヤ〔ＭＳ〕	クーロンガンダム

設計素材Ａ	設計素材Ｂ	完成品
	シャッフル.ハート〔ＭＡ〕	
	シャッフル.ハート〔ＭＳ〕	
ヴァイエイト	Ｄユニット	ビルゴ
	カッシング	
	ズサン	
	トーラス〔ＭＡ〕	
	トーラス〔ＭＳ〕	
ヴァイエイト.シュイヴァン	Ｄユニット	ビルゴ
	カッシング	
	ズサン	
	トーラス〔ＭＡ〕	
	トーラス〔ＭＳ〕	
ウァット	Ｄガンダムファースト	ジェットストリーム
	キャトル	
	ゲゼ〔藍〕	
	ザクタンク	
	ザクヘッド	
	サンドージュ	
ヴァル.ヴァロ	ＲＦズゴック	グラブロ
	アクアジム	
	アッガイ	
	アッグガイ	
	カプール〔ＭＡ〕	
	カプール〔ＭＳ〕	
	カプル	
	ガルグイユ〔ＭＡ〕	
	ガルグイユ〔ＭＳ〕	
	ガンダイバー	
	キャンサー	
	ゴッグ	
	ザクダイバー	
	ザクマリナー	
	ザクマリン	
	ジュアッグ	
	水中實験機	
	ズゴック	
	ズゴッグＥ	
	ゾゴック	
	ゾック	
	テキーラガンダム	
	ドーシート	
	ドーシートIII	
	ドータップ水中型	
	ハイ.ゴッグ	
	パイシーズ〔ＭＡ〕	
	パイシーズ〔ＭＳ〕	
	ブローバー	
	ペスカトーレ	
	マーメイドガンダム〔ＭＡ〕	
	マーメイドガンダム〔ＭＳ〕	
ウェイブライダー	ＦＡガンダム	プロトＺＺガンダム
	ＦＡガンダムＭｋII	
	ＦＡガンダムＭｋIII	
	ＦＡ百式改	
	ＺＺガンダムＦＡ	
	νガンダムＨＷＳ	
	ガンダムＮＴ１-ＦＡ	
ウェイブライダー	ＲＦザク	Ｚザク
	アクトザク	
	宇宙用高機動試驗型ザク	
	高機動型ザクII	
	ザクI	
	ザクIIＦ型	
	ザクIIＪ型	
	ザクII改	
	ザクキャノン	
	ザク強行偵察型	
	ザクスピード〔ＭＡ〕	

設計素材A	設計素材B	完成品
	ザクスピード〔MS〕 ザクタンク ザクフリッパー ザクヘッド ザクマインレイヤー ザクマリナー ザクマリン ディザート.ザク ボルジャーノン	
ウォドム	∀ガンダム	スモー
ウォドム	Dガンダムファースト キャトル ゲゼ〔藍〕 ザクタンク ザクヘッド サンドージュ	ジェットストリーム
宇宙用高機動試験型ザク	エビル.ドーガ ビギナ.ギナ ビギナ.ゼラ ベルガ.バルス ラフレシア	ザク50
エアリーズ〔OZMA〕	RFザク Zザク アクトザク 宇宙用高機動試験型ザク 高機動型ザクII サイコミュ高機動試験用ザク サイコミュ試験用ザク ザクII F型 ザクII J型 ザクII改 ザクIII ザクIII改 ザクIII後期型 ザク50 ザクキャノン ザク強行偵察型 ザクフリッパー ザクマインレイヤー ディザート.ザク ボルジャーノン	ザクスピード〔MA〕
エアリーズ〔OZMA〕	RFザク Zザク アクトザク 宇宙用高機動試験型ザク 高機動型ザクII サイコミュ高機動試験用ザク サイコミュ試験用ザク ザクII F型 ザクII J型 ザクII改 ザクIII ザクIII改 ザクIII後期型 ザク50 ザクキャノン ザク強行偵察型 ザクフリッパー ザクマインレイヤー ザクマリナー ザクマリン ディザート.ザク ボルジャーノン	ザクスピード〔MS〕
エアリーズ〔OZMS〕	RFザク Zザク アクトザク 宇宙用高機動試験型ザク 高機動型ザクII	ザクスピード〔MA〕

設計素材Ａ	設計素材Ｂ	完成品
	サイコミュ高機動試験用ザク	
	サイコミュ試験用ザク	
	ザクⅡＦ型	
	ザクⅡＪ型	
	ザクⅡ改	
	ザクⅢ	
	ザクⅢ改	
	ザクⅢ後期型	
	ザク５０	
	ザクキャノン	
	ザク強行偵察型	
	ザクフリッパー	
	ザクマインレイヤー	
	ディザート．ザク	
	ボルジャーノン	
エアリーズ〔ＯＺＭＳ〕	ＲＦザク	ザクスピード〔ＭＳ〕
	Ｚザク	
	アクトザク	
	宇宙用高機動試験型ザク	
	高機動型ザクⅡ	
	サイコミュ高機動試験用ザク	
	サイコミュ試験用ザク	
	ザクⅡＦ型	
	ザクⅡＪ型	
	ザクⅡ改	
	ザクⅢ	
	ザクⅢ改	
	ザクⅢ後期型	
	ザク５０	
	ザクキャノン	
	ザク強行偵察型	
	ザクフリッパー	
	ザクマインレイヤー	
	ザクマリナー	
	ザクマリン	
	ディザート．ザク	
	ボルジャーノン	
エビルＳ	ＲＦズゴック	アッガイ
	アッグガイ	
	グラブロ	
	ゴッグ	
	ザクマリナー	
	ザクマリン	
	ジュアッグ	
	水中實驗機	
	ズゴック	
	ズゴッグＥ	
	ゾゴック	
	ゾック	
	ハイ．ゴッグ	
エビルＳ	ジェガンＡタイプ	ジャベリン
	スターク．ジェガン	
	ジェガンＢタイプ	
	ジェガン改	
	ジェガン重装型	
エビルドーガ	ＧファルコンＤＸ〔ＭＡ〕	ガンダム．ベルフェゴール
	ＧファルコンＤＸ〔ＭＳ〕	
	ＧファルコンＧＸ	
	ガンダムＤＸ	
	ガンダムＸ	
	ガンダムＸディバイダー	
エルメス	ＲＦズゴック	グラブロ
	アクアジム	
	アッガイ	
	アッグガイ	
	カプール〔ＭＡ〕	
	カプール〔ＭＳ〕	
	カプル	

設計素材A	設計素材B	完成品
	ガルグイユ〔MA〕 ガルグイユ〔MS〕 ガンダイバー キャンサー ゴッグ ザクダイバー ザクマリナー ザクマリン ジュアッグ 水中實驗機 ズゴック ズゴッグE ゾゴック ゾック テキーラガンダム ドーシート ドーシートIII ドータップ水中型 ハイ.ゴッグ パイシーズ〔MA〕 パイシーズ〔MS〕 ブローバー ペスカトーレ マーメイドガンダム〔MA〕 マーメイドガンダム〔MS〕	
エレゴレラ	V2アサルトバスター Wゼロカスタム	ディビニダド
エレゴレラ	アシュラガンダム ジョンブルガンダム スカルガンダム テキーラガンダム ネーデルガンダム ネロスガンダム ノーベルガンダム マーメイドガンダム〔MA〕 マーメイドガンダム〔MS〕 マンダラガンダム ライジングガンダム	ランバーガンダム
エレバド	RFズゴック アッグガイ グラブロ ゴッグ ザクマリナー ザクマリン ジュアッグ 水中實驗機 ズゴック ズゴッグE ゾゴック ゾック ハイ.ゴッグ	アッガイ
オーバーヘッドホーク	RFアッザム α.アジール アッザム アプサラスII アプサラスIII ヴァル.ヴァロ ウォドム エビル.ドーガ エルメス エレゴレラ エレファンテ クイン.マンサ グラブロ グランザム グランディーネ グロムリン〔巡航〕 グロムリン〔戦鬥〕	リカール

MA/MS設計一覧表

設計素材A	設計素材B	完成品
	サイコ.ドーガ	
	ザク50	
	ザクレロ	
	ゾアン	
	ゾディ.アック	
	ゾディ.アック量産型	
	ディビニダド	
	ドッゴーラ〔青〕	
	ノイエ.ジール	
	ノイエ.ジールII	
	ノーティラス	
	ビグザム	
	ビグロ	
	ビグロマイヤー	
	ビルケナウ	
	ブラウ.ブロ	
	ラフレシア	
	量産型ビグザム	
オクイエイプ改	Dガンダムファースト	エラペランサ
	キャトル	
	ゲゼ〔あお〕	
	ザクタンク	
	ザクヘッド	
	サイドージュ	
	ジェットストリーム	
オリファント	アシュラガンダム	テキーラガンダム
	ジョンブルガンダム	
	スカルガンダム	
	ネーデルガンダム	
	ネロスガンダム	
	ノーベルガンダム	
	マーメイドガンダム〔MA〕	
	マーメイドガンダム〔MS〕	
	マンダラガンダム	
	ライジングガンダム	
	ランバーガンダム	
ガ.ゾウム〔MA〕	B3グフ	ガルスJ
	RFグフ	
	グフ	
	グフ重装型	
	グフ飛行試験型	
	グフフライトタイプ	
ガ.ゾウム〔MA〕	RFズゴック	カプール〔MA〕
	アクアジム	
	アッガイ	
	アッグガイ	
	カプル	
	ガルグイユ〔MA〕	
	ガルグイユ〔MS〕	
	ガンダイバー	
	キャンサー	
	グラブロ	
	ゴッグ	
	ザクダイバー	
	ザクマリナー	
	ザクマリン	
	ジュアッグ	
	水中實験機	
	ズゴック	
	ズゴッグE	
	ゾゴック	
	ゾック	
	テキーラガンダム	
	ドーシート	
	ドーシートIII	
	ドータップ水中型	
	ハイ.ゴッグ	
	パイシーズ〔MA〕	

設計素材A	設計素材B	完成品
	パイシーズ〔MS〕 ブローバー ペスカトーレ マーメイドガンダム〔MA〕 マーメイドガンダム〔MS〕	
ガ.ゾウム〔MA〕	RFズゴック アクアジム アッガイ アッグガイ カプル ガルグイユ〔MA〕 ガルグイユ〔MS〕 ガンダイバー キャンサー グラブロ ゴッグ ザクダイバー ザクマリナー ザクマリン ジュアッグ 水中實験機 ズゴック ズゴックE ゾゴック ゾック テキーラガンダム ドーシート ドーシートⅢ ドータップ水中型 ハイ.ゴッグ パイシーズ〔MA〕 パイシーズ〔MS〕 ブローバー ペスカトーレ マーメイドガンダム〔MA〕 マーメイドガンダム〔MS〕	カプール〔MS〕
ガ.ゾウム〔MA〕	RFデザート.ドム RFドム ドム ドム.グロウスバイル ドム.トローペン ドム.バインニヒツ トロピカル.ドム ドワッジ ドワッジ改 ペズン.ドワッジ リック.ドム リック.ドムⅡ	ドライセン
ガ.ゾウム〔MA〕	ZⅡ〔MA〕 ZⅡ〔MS〕 Zガンダム Zザク ZプラスA型 ZプラスC型 ウェイブライダー ウェイブライダー〔A〕 ウェイブライダー〔C〕 プロトZガンダム リ.ガズィ リ.ガズィ.カスタム〔MA〕 リ.ガズィ.カスタム〔MS〕 リ.ガズィB.W.S 量産型Zガンダム	バウ〔赤MA〕
ガ.ゾウム〔MA〕	ZⅡ〔MA〕 ZⅡ〔MS〕 Zガンダム Zザク ZプラスA型	バウ〔赤MS〕

設計素材A	設計素材B	完成品
	ZプラスC型 ウェイブライダー ウェイブライダー〔A〕 ウェイブライダー〔C〕 プロトZガンダム リ.ガズィ リ.ガズィ.カスタム〔MA〕 リ.ガズィ.カスタム〔MS〕 リ.ガズィB.W.S 量産型Zガンダム	
ガ.ゾウム〔MS〕	B3グフ RFグフ グフ グフ重装型 グフ飛行試験型 グフフライトタイプ	ガルスJ
ガ.ゾウム〔MS〕	RFズゴック アクアジム アッガイ アッグガイ カプル ガルグイユ〔MA〕 ガルグイユ〔MS〕 ガンダイバー キャンサー グラブロ ゴッグ ザクダイバー ザクマリナー ザクマリン ジュアッグ 水中實験機 ズゴック ズゴッグE ゾゴック ゾック テキーラガンダム ドーシート ドーシートIII ドータップ水中型 ハイ.ゴッグ パイシーズ〔MA〕 パイシーズ〔MS〕 ブローバー ペスカトーレ マーメイドガンダム〔MA〕 マーメイドガンダム〔MS〕	カプール〔MA〕
ガ.ゾウム〔MS〕	RFズゴック アクアジム アッガイ アッグガイ カプル ガルグイユ〔MA〕 ガルグイユ〔MS〕 ガンダイバー キャンサー グラブロ ゴッグ ザクダイバー ザクマリナー ザクマリン ジュアッグ 水中實験機 ズゴック ズゴッグE ゾゴック ゾック テキーラガンダム	カプール〔MS〕

設計素材A	設計素材B	完成品
	ドーシート ドーシートIII ドータップ水中型 ハイ.ゴッグ パイシーズ〔MA〕 パイシーズ〔MS〕 ブローバー ペスカトーレ マーメイドガンダム〔MA〕 マーメイドガンダム〔MS〕	
ガ.ゾウム〔MS〕	RFデザート.ドム RFドム ドム ドム.グロウスバイル ドム.トローペン ドム.バインニヒツ トロピカル.ドム ドワッジ ドワッジ改 ペズン.ドワッジ リック.ドム リック.ドムII	ドライセン
ガ.ゾウム〔MS〕	ZII〔MA〕 ZII〔MS〕 Zガンダム Zザク ZプラスA型 ZプラスC型 ウェイブライダー ウェイブライダー〔A〕 ウェイブライダー〔C〕 プロトZガンダム リ.ガズィ リ.ガズィ.カスタム〔MA〕 リ.ガズィ.カスタム〔MS〕 リ.ガズィB.W.S 量産型Zガンダム	バウ〔赤MA〕
ガ.ゾウム〔MS〕	ZII〔MA〕 ZII〔MS〕 Zガンダム Zザク ZプラスA型 ZプラスC型 ウェイブライダー ウェイブライダー〔A〕 ウェイブライダー〔C〕 プロトZガンダム リ.ガズィ リ.ガズィ.カスタム〔MA〕 リ.ガズィ.カスタム〔MS〕 リ.ガズィB.W.S 量産型Zガンダム	バウ〔赤MS〕
ガザB	B3グフ RFグフ グフ グフ重装型 グフ飛行試験型 グフフライトタイプ	ガルスJ
ガザB	RFズゴック アクアジム アッガイ アッグガイ カプル ガルグイユ〔MA〕 ガルグイユ〔MS〕 ガンダイバー キャンサー グラブロ	カプール〔MA〕

設計素材A	設計素材B	完成品
	ゴッグ	
	ザクダイバー	
	ザクマリナー	
	ザクマリン	
	ジュアッグ	
	水中實験機	
	ズゴック	
	ズゴッグE	
	ゾゴック	
	ゾック	
	テキーラガンダム	
	ドーシート	
	ドーシートIII	
	ドータップ水中型	
	ハイ.ゴッグ	
	パイシーズ〔MA〕	
	パイシーズ〔MS〕	
	ブローバー	
	ペスカトーレ	
	マーメイドガンダム〔MA〕	
	マーメイドガンダム〔MS〕	
ガザB	RFズゴック	カプール〔MS〕
	アクアジム	
	アッガイ	
	アッグガイ	
	カプル	
	ガルグイユ〔MA〕	
	ガルグイユ〔MS〕	
	ガンダイバー	
	キャンサー	
	グラブロ	
	ゴッグ	
	ザクダイバー	
	ザクマリナー	
	ザクマリン	
	ジュアッグ	
	水中實験機	
	ズゴック	
	ズゴッグE	
	ゾゴック	
	ゾック	
	テキーラガンダム	
	ドーシート	
	ドーシートIII	
	ドータップ水中型	
	ハイ.ゴッグ	
	パイシーズ〔MA〕	
	パイシーズ〔MS〕	
	ブローバー	
	ペスカトーレ	
	マーメイドガンダム〔MA〕	
	マーメイドガンダム〔MS〕	
ガザB	RFデザート.ドム	ドライセン
	RFドム	
	ドム	
	ドム.グロウスバイル	
	ドム.トローペン	
	ドム.バインニヒツ	
	トロピカル.ドム	
	ドワッジ	
	ドワッジ改	
	ペズン.ドワッジ	
	リック.ドム	
	リック.ドムII	
ガザB	ZII〔MA〕	バウ〔赤MA〕
	ZII〔MS〕	
	Zガンダム	
	Zザク	

設計素材A	設計素材B	完成品
	Zプラス A型 Zプラス C型 ウェイブライダー ウェイブライダー〔A〕 ウェイブライダー〔C〕 プロトZガンダム リ.ガズィ リ.ガズィ.カスタム〔MA〕 リ.ガズィ.カスタム〔MS〕 リ.ガズィB.W.S 量産型Zガンダム	
ガザB	ZII〔MA〕 ZII〔MS〕 Zガンダム Zザク Zプラス A型 Zプラス C型 ウェイブライダー ウェイブライダー〔A〕 ウェイブライダー〔C〕 プロトZガンダム リ.ガズィ リ.ガズィ.カスタム〔MA〕 リ.ガズィ.カスタム〔MS〕 リ.ガズィB.W.S 量産型Zガンダム	バウ〔赤MS〕
ガザC〔MA〕	B3グフ RFグフ グフ グフ重装型 グフ飛行試験型 グフフライトタイプ	ガルスJ
ガザC〔MA〕	RFズゴック アクアジム アッガイ アッグガイ カプル ガルグイユ〔MA〕 ガルグイユ〔MS〕 ガンダイバー キャンサー グラブロ ゴッグ ザクダイバー ザクマリナー ザクマリン ジュアッグ 水中實験機 ズゴック ズゴッグE ゾゴック ゾック テキーラガンダム ドーシート ドーシートIII ドータップ水中型 ハイ.ゴッグ パイシーズ〔MA〕 パイシーズ〔MS〕 ブローバー ペスカトーレ マーメイドガンダム〔MA〕 マーメイドガンダム〔MS〕	カプール〔MA〕
ガザC〔MA〕	RFズゴック アクアジム アッガイ アッグガイ カプル	カプール〔MS〕

設計素材A	設計素材B	完成品
	ガルグイユ〔MA〕 ガルグイユ〔MS〕 ガンダイバー キャンサー グラブロ ゴッグ ザクダイバー ザクマリナー ザクマリン ジュアッグ 水中實驗機 ズゴック ズゴッグE ゾゴック ゾック テキーラガンダム ドーシート ドーシートIII ドータップ水中型 ハイ.ゴッグ パイシーズ〔MA〕 パイシーズ〔MS〕 ブローバー ペスカトーレ マーメイドガンダム〔MA〕 マーメイドガンダム〔MS〕	
ガザC〔MA〕	RFデザート.ドム RFドム ドム ドム.グロウスバイル ドム.トローペン ドム.バインニヒツ トロピカル.ドム ドワッジ ドワッジ改 ペズン.ドワッジ リック.ドム リック.ドムII	ドライセン
ガザC〔MA〕	ZII〔MA〕 ZII〔MS〕 Zガンダム Zザク ZプラスA型 ZプラスC型 ウェイブライダー ウェイブライダー〔A〕 ウェイブライダー〔C〕 プロトZガンダム リ.ガズィ リ.ガズィ.カスタム〔MA〕 リ.ガズィ.カスタム〔MS〕 リ.ガズィB.W.S 量産型Zガンダム	バウ〔赤MA〕
ガザC〔MA〕	ZII〔MA〕 ZII〔MS〕 Zガンダム Zザク ZプラスA型 ZプラスC型 ウェイブライダー ウェイブライダー〔A〕 ウェイブライダー〔C〕 プロトZガンダム リ.ガズィ リ.ガズィ.カスタム〔MA〕 リ.ガズィ.カスタム〔MS〕 リ.ガズィB.W.S 量産型Zガンダム	バウ〔赤MS〕

設計素材A	設計素材B	完成品
ガザC〔MS〕	B3グフ RFグフ グフ グフ重装型 グフ飛行試験型 グフフライトタイプ	ガルスJ
ガザC〔MS〕	RFズゴック アクアジム アッガイ アッグガイ カプル ガルグイユ〔MA〕 ガルグイユ〔MS〕 ガンダイバー キャンサー グラブロ ゴッグ ザクダイバー ザクマリナー ザクマリン ジュアッグ 水中實験機 ズゴック ズゴッグE ゾゴック ゾック テキーラガンダム ドーシート ドーシートIII ドータップ水中型 ハイ.ゴッグ パイシーズ〔MA〕 パイシーズ〔MS〕 ブローバー ペスカトーレ マーメイドガンダム〔MA〕 マーメイドガンダム〔MS〕	カプール〔MA〕
ガザC〔MS〕	RFズゴック アクアジム アッガイ アッグガイ カプル ガルグイユ〔MA〕 ガルグイユ〔MS〕 ガンダイバー キャンサー グラブロ ゴッグ ザクダイバー ザクマリナー ザクマリン ジュアッグ 水中實験機 ズゴック ズゴッグE ゾゴック ゾック テキーラガンダム ドーシート ドーシートIII ドータップ水中型 ハイ.ゴッグ パイシーズ〔MA〕 パイシーズ〔MS〕 ブローバー ペスカトーレ マーメイドガンダム〔MA〕 マーメイドガンダム〔MS〕	カプール〔MS〕

設計素材A	設計素材B	完成品
ガザC〔MS〕	RFデザート.ドム RFドム ドム ドム.グロウスバイル ドム.トローペン ドム.バインニヒツ トロピカル.ドム ドワッジ ドワッジ改 ペズン.ドワッジ リック.ドム リック.ドムII	ドライセン
ガザC〔MS〕	ZII〔MA〕 ZII〔MS〕 Zガンダム Zザク ZプラスA型 ZプラスC型 ウェイブライダー ウェイブライダー〔A〕 ウェイブライダー〔C〕 プロトZガンダム リ.ガズィ リ.ガズィ.カスタム〔MA〕 リ.ガズィ.カスタム〔MS〕 リ.ガズィB.W.S 量産型Zガンダム	バウ〔赤MA〕
ガザC〔MS〕	ZII〔MA〕 ZII〔MS〕 Zガンダム Zザク ZプラスA型 ZプラスC型 ウェイブライダー ウェイブライダー〔A〕 ウェイブライダー〔C〕 プロトZガンダム リ.ガズィ リ.ガズィ.カスタム〔MA〕 リ.ガズィ.カスタム〔MS〕 リ.ガズィB.W.S 量産型Zガンダム	バウ〔赤MS〕
ガザC改〔MA〕	B3グフ RFグフ グフ グフ重装型 グフ飛行試験型 グフフライトタイプ	ガルスJ
ガザC改〔MA〕	RFズゴック アクアジム アッガイ アッグガイ カプル ガルグイユ〔MA〕 ガルグイユ〔MS〕 ガンダイバー キャンサー グラブロ ゴッグ ザクダイバー ザクマリナー ザクマリン ジュアッグ 水中實驗機 ズゴック ズゴッグE ゾゴック ゾック	カプール〔MA〕

設計素材A	設計素材B	完成品
	テキーラガンダム ドーシート ドーシートIII ドータップ水中型 ハイ.ゴッグ パイシーズ〔MA〕 パイシーズ〔MS〕 ブローバー ペスカトーレ マーメイドガンダム〔MA〕 マーメイドガンダム〔MS〕	
ガザC改〔MA〕	RFズゴック アクアジム アッガイ アッグガイ カプル ガルグイユ〔MA〕 ガルグイユ〔MS〕 ガンダイバー キャンサー グラブロ ゴッグ ザクダイバー ザクマリナー ザクマリン ジュアッグ 水中實験機 ズゴック ズゴッグE ゾゴック ゾック テキーラガンダム ドーシート ドーシートIII ドータップ水中型 ハイ.ゴッグ パイシーズ〔MA〕 パイシーズ〔MS〕 ブローバー ペスカトーレ マーメイドガンダム〔MA〕 マーメイドガンダム〔MS〕	カプール〔MS〕
ガザC改〔MA〕	RFデザート.ドム RFドム ドム ドム.グロウスバイル ドム.トローペン ドム.バインニヒツ トロピカル.ドム ドワッジ ドワッジ改 ペズン.ドワッジ リック.ドム リック.ドムII	ドライセン
ガザC改〔MA〕	ZII〔MA〕 ZII〔MS〕 Zガンダム Zザク ZプラスA型 ZプラスC型 ウェイブライダー ウェイブライダー〔A〕 ウェイブライダー〔C〕 プロトZガンダム リ.ガズィ リ.ガズィ.カスタム〔MA〕 リ.ガズィ.カスタム〔MS〕 リ.ガズィB.W.S	バウ〔赤MA〕

設計素材A	設計素材B	完成品
	量産型Ζガンダム	
ガザC改〔MA〕	ΖⅡ〔MA〕 ΖⅡ〔MS〕 Ζガンダム Ζザク ΖプラスA型 ΖプラスC型 ウェイブライダー ウェイブライダー〔A〕 ウェイブライダー〔C〕 プロトΖガンダム リ.ガズィ リ.ガズィ.カスタム〔MA〕 リ.ガズィ.カスタム〔MS〕 リ.ガズィB.W.S 量産型Ζガンダム	バウ〔赤MS〕
ガザC改〔MS〕	B3グフ RFグフ グフ グフ重装型 グフ飛行試験型 グフフライトタイプ	ガルスJ
ガザC改〔MS〕	RFズゴック アクアジム アッガイ アッグガイ カプル ガルグイユ〔MA〕 ガルグイユ〔MS〕 ガンダイバー キャンサー グラブロ ゴッグ ザクダイバー ザクマリナー ザクマリン ジュアッグ 水中實験機 ズゴック ズゴッグE ゾゴック ゾック テキーラガンダム ドーシート ドーシートIII ドータップ水中型 ハイ.ゴッグ パイシーズ〔MA〕 パイシーズ〔MS〕 ブローバー ペスカトーレ マーメイドガンダム〔MA〕 マーメイドガンダム〔MS〕	カプール〔MA〕
ガザC改〔MS〕	RFズゴック アクアジム アッガイ アッグガイ カプル ガルグイユ〔MA〕 ガルグイユ〔MS〕 ガンダイバー キャンサー グラブロ ゴッグ ザクダイバー ザクマリナー ザクマリン ジュアッグ	カプール〔MS〕

設計素材A	設計素材B	完成品
	水中實驗機 ズゴック ズゴッグE ゾゴック ゾック テキーラガンダム ドーシート ドーシートIII ドータップ水中型 ハイ．ゴッグ パイシーズ〔MA〕 パイシーズ〔MS〕 ブローバー ペスカトーレ マーメイドガンダム〔MA〕 マーメイドガンダム〔MS〕	
ガザC改〔MS〕	RFデザート．ドム RFドム ドム ドム．グロウスバイル ドム．トローペン ドム．バインニヒツ トロピカル．ドム ドワッジ ドワッジ改 ペズン．ドワッジ リック．ドム リック．ドムII	ドライセン
ガザC改〔MS〕	ZII〔MA〕 ZII〔MS〕 Zガンダム Zザク ZプラスA型 ZプラスC型 ウェイブライダー ウェイブライダー〔A〕 ウェイブライダー〔C〕 プロトZガンダム リ．ガズィ リ．ガズィ．カスタム〔MA〕 リ．ガズィ．カスタム〔MS〕 リ．ガズィB.W.S 量産型Zガンダム	バウ〔赤MA〕
ガザC改〔MS〕	ZII〔MA〕 ZII〔MS〕 Zガンダム Zザク ZプラスA型 ZプラスC型 ウェイブライダー ウェイブライダー〔A〕 ウェイブライダー〔C〕 プロトZガンダム リ．ガズィ リ．ガズィ．カスタム〔MA〕 リ．ガズィ．カスタム〔MS〕 リ．ガズィB.W.S 量産型Zガンダム	バウ〔赤MS〕
ガザD〔MA〕	B3グフ RFグフ グフ グフ重装型 グフ飛行試験型 グフフライトタイプ	ガルスJ
ガザD〔MA〕	RFズゴック アクアジム アッガイ アッグガイ	カプール〔MA〕

設計素材A	設計素材B	完成品
	カプル ガルグイユ〔MA〕 ガルグイユ〔MS〕 ガンダイバー キャンサー グラブロ ゴッグ ザクダイバー ザクマリナー ザクマリン ジュアッグ 水中實驗機 ズゴック ズゴッグE ゾゴック ゾック テキーラガンダム ドーシート ドーシートIII ドータップ水中型 ハイ.ゴッグ パイシーズ〔MA〕 パイシーズ〔MS〕 ブローバー ペスカトーレ マーメイドガンダム〔MA〕 マーメイドガンダム〔MS〕	
ガザD〔MA〕	RFズゴック アクアジム アッガイ アッグガイ カプル ガルグイユ〔MA〕 ガルグイユ〔MS〕 ガンダイバー キャンサー グラブロ ゴッグ ザクダイバー ザクマリナー ザクマリン ジュアッグ 水中實驗機 ズゴック ズゴッグE ゾゴック ゾック テキーラガンダム ドーシート ドーシートIII ドータップ水中型 ハイ.ゴッグ パイシーズ〔MA〕 パイシーズ〔MS〕 ブローバー ペスカトーレ マーメイドガンダム〔MA〕 マーメイドガンダム〔MS〕	カプール〔MS〕
ガザD〔MA〕	RFデザート.ドム RFドム ドム ドム.グロウスバイル ドム.トローペン ドム.バインニヒツ トロピカル.ドム ドワッジ ドワッジ改 ペズン.ドワッジ	ドライセン

設計素材A	設計素材B	完成品
	リック.ドム リック.ドムII	
ガザD〔MA〕	ZII〔MA〕 ZII〔MS〕 Zガンダム Zザク ZプラスA型 ZプラスC型 ウェイブライダー ウェイブライダー〔A〕 ウェイブライダー〔C〕 プロトZガンダム リ.ガズィ リ.ガズィ.カスタム〔MA〕 リ.ガズィ.カスタム〔MS〕 リ.ガズィB.W.S 量産型Zガンダム	バウ〔赤MA〕
ガザD〔MA〕	ZII〔MA〕 ZII〔MS〕 Zガンダム Zザク ZプラスA型 ZプラスC型 ウェイブライダー ウェイブライダー〔A〕 ウェイブライダー〔C〕 プロトZガンダム リ.ガズィ リ.ガズィ.カスタム〔MA〕 リ.ガズィ.カスタム〔MS〕 リ.ガズィB.W.S 量産型Zガンダム	バウ〔赤MS〕
ガザD〔MS〕	B3グフ RFグフ グフ グフ重装型 グフ飛行試験型 グフフライトタイプ	ガルスJ
ガザD〔MS〕	RFズゴック アクアジム アッガイ アッグガイ カプル ガルグイユ〔MA〕 ガルグイユ〔MS〕 ガンダイバー キャンサー グラブロ ゴッグ ザクダイバー ザクマリナー ザクマリン ジュアッグ 水中實験機 ズゴック ズゴッグE ゾゴック ゾック テキーラガンダム ドーシート ドーシートIII ドータップ水中型 ハイ.ゴッグ パイシーズ〔MA〕 パイシーズ〔MS〕 ブローバー ペスカトーレ マーメイドガンダム〔MA〕	カプール〔MA〕

設計素材A	設計素材B	完成品
	マーメイドガンダム〔MS〕	
ガザD〔MS〕	RFズゴック アクアジム アッガイ アッグガイ カプル ガルグイユ〔MA〕 ガルグイユ〔MS〕 ガンダイバー キャンサー グラブロ ゴッグ ザクダイバー ザクマリナー ザクマリン ジュアッグ 水中實驗機 ズゴック ズゴッグE ゾゴック ゾック テキーラガンダム ドーシート ドーシートIII ドータップ水中型 ハイ.ゴッグ パイシーズ〔MA〕 パイシーズ〔MS〕 ブローバー ペスカトーレ マーメイドガンダム〔MA〕 マーメイドガンダム〔MS〕	カプール〔MS〕
ガザD〔MS〕	RFデザート.ドム RFドム ドム ドム.グロウスバイル ドム.トローペン ドム.バインニヒツ トロピカル.ドム ドワッジ ドワッジ改 ペズン.ドワッジ リック.ドム リック.ドムII	ドライセン
ガザD〔MS〕	ZII〔MA〕 ZII〔MS〕 Zガンダム Zザク ZプラスA型 ZプラスC型 ウェイブライダー ウェイブライダー〔A〕 ウェイブライダー〔C〕 プロトZガンダム リ.ガズィ リ.ガズィ.カスタム〔MA〕 リ.ガズィ.カスタム〔MS〕 リ.ガズィB.W.S 量産型Zガンダム	バウ〔赤MA〕
ガザD〔MS〕	ZII〔MA〕 ZII〔MS〕 Zガンダム Zザク ZプラスA型 ZプラスC型 ウェイブライダー ウェイブライダー〔A〕 ウェイブライダー〔C〕	バウ〔赤MS〕

設計素材A	設計素材B	完成品
	プロトZガンダム	
	リ.ガズィ	
	リ.ガズィ.カスタム〔MA〕	
	リ.ガズィ.カスタム〔MS〕	
	リ.ガズィB.W.S	
	量産型Zガンダム	
ガザE〔MA〕	B3グフ	ガルスJ
	RFグフ	
	グフ	
	グフ重装型	
	グフ飛行試験型	
	グフフライトタイプ	
ガザE〔MA〕	RFズゴック	カプール〔MA〕
	アクアジム	
	アッガイ	
	アッグガイ	
	カプル	
	ガルグイユ〔MA〕	
	ガルグイユ〔MS〕	
	ガンダイバー	
	キャンサー	
	グラブロ	
	ゴッグ	
	ザクダイバー	
	ザクマリナー	
	ザクマリン	
	ジュアッグ	
	水中實験機	
	ズゴック	
	ズゴッグE	
	ゾゴック	
	ゾック	
	テキーラガンダム	
	ドーシート	
	ドーシートIII	
	ドータップ水中型	
	ハイ.ゴッグ	
	パイシーズ〔MA〕	
	パイシーズ〔MS〕	
	ブローバー	
	ペスカトーレ	
	マーメイドガンダム〔MA〕	
	マーメイドガンダム〔MS〕	
ガザE〔MA〕	RFズゴック	カプール〔MS〕
	アクアジム	
	アッガイ	
	アッグガイ	
	カプル	
	ガルグイユ〔MA〕	
	ガルグイユ〔MS〕	
	ガンダイバー	
	キャンサー	
	グラブロ	
	ゴッグ	
	ザクダイバー	
	ザクマリナー	
	ザクマリン	
	ジュアッグ	
	水中實験機	
	ズゴック	
	ズゴッグE	
	ゾゴック	
	ゾック	
	テキーラガンダム	
	ドーシート	
	ドーシートIII	
	ドータップ水中型	
	ハイ.ゴッグ	

設計素材A	設計素材B	完成品
	パイシーズ〔MA〕 パイシーズ〔MS〕 ブローバー ペスカトーレ マーメイドガンダム〔MA〕 マーメイドガンダム〔MS〕	
ガザE〔MA〕	RFデザート.ドム RFドム ドム ドム.グロウスバイル ドム.トローペン ドム.バインニヒツ トロピカル.ドム ドワッジ ドワッジ改 ペズン.ドワッジ リック.ドム リック.ドムII	ドライセン
ガザE〔MA〕	ZII〔MA〕 ZII〔MS〕 Zガンダム Zザク ZプラスA型 ZプラスC型 ウェイブライダー ウェイブライダー〔A〕 ウェイブライダー〔C〕 プロトZガンダム リ.ガズィ リ.ガズィ.カスタム〔MA〕 リ.ガズィ.カスタム〔MS〕 リ.ガズィB.W.S 量産型Zガンダム	バウ〔赤MA〕
ガザE〔MA〕	ZII〔MA〕 ZII〔MS〕 Zガンダム Zザク ZプラスA型 ZプラスC型 ウェイブライダー ウェイブライダー〔A〕 ウェイブライダー〔C〕 プロトZガンダム リ.ガズィ リ.ガズィ.カスタム〔MA〕 リ.ガズィ.カスタム〔MS〕 リ.ガズィB.W.S 量産型Zガンダム	バウ〔赤MS〕
ガザE〔MS〕	B3グフ RFグフ グフ グフ重装型 グフ飛行試験型 グフフライトタイプ	ガルスJ
ガザE〔MS〕	RFズゴック アクアジム アッガイ アッグガイ カプル ガルグイユ〔MA〕 ガルグイユ〔MS〕 ガンダイバー キャンサー グラブロ ゴッグ ザクダイバー ザクマリナー ザクマリン	カプール〔MA〕

設計素材Ａ	設計素材Ｂ	完成品
	ジュアッグ	
	水中實験機	
	ズゴック	
	ズゴッグＥ	
	ゾゴック	
	ゾック	
	テキーラガンダム	
	ドーシート	
	ドーシートⅢ	
	ドータップ水中型	
	ハイ.ゴッグ	
	パイシーズ〔ＭＡ〕	
	パイシーズ〔ＭＳ〕	
	ブローバー	
	ペスカトーレ	
	マーメイドガンダム〔ＭＡ〕	
	マーメイドガンダム〔ＭＳ〕	
ガザＥ〔ＭＳ〕	ＲＦズゴック	カプール〔ＭＳ〕
	アクアジム	
	アッガイ	
	アッグガイ	
	カプル	
	ガルグイユ〔ＭＡ〕	
	ガルグイユ〔ＭＳ〕	
	ガンダイバー	
	キャンサー	
	グラブロ	
	ゴッグ	
	ザクダイバー	
	ザクマリナー	
	ザクマリン	
	ジュアッグ	
	水中實験機	
	ズゴック	
	ズゴッグＥ	
	ゾゴック	
	ゾック	
	テキーラガンダム	
	ドーシート	
	ドーシートⅢ	
	ドータップ水中型	
	ハイ.ゴッグ	
	パイシーズ〔ＭＡ〕	
	パイシーズ〔ＭＳ〕	
	ブローバー	
	ペスカトーレ	
	マーメイドガンダム〔ＭＡ〕	
	マーメイドガンダム〔ＭＳ〕	
ガザＥ〔ＭＳ〕	ＲＦデザート.ドム	ドライセン
	ＲＦドム	
	ドム	
	ドム.グロウスバイル	
	ドム.トローペン	
	ドム.バインニヒツ	
	トロピカル.ドム	
	ドワッジ	
	ドワッジ改	
	ペズン.ドワッジ	
	リック.ドム	
	リック.ドムⅡ	
ガザＥ〔ＭＳ〕	ＺⅡ〔ＭＡ〕	バウ〔赤ＭＡ〕
	ＺⅡ〔ＭＳ〕	
	Ｚガンダム	
	Ｚザク	
	ＺプラスＡ型	
	ＺプラスＣ型	
	ウェイブライダー	
	ウェイブライダー〔Ａ〕	

設計素材A	設計素材B	完成品
	ウェイブライダー〔C〕 プロトZガンダム リ.ガズィ リ.ガズィ.カスタム〔MA〕 リ.ガズィ.カスタム〔MS〕 リ.ガズィB.W.S 量産型Zガンダム	
ガザE〔MS〕	ZII〔MA〕 ZII〔MS〕 Zガンダム Zザク ZプラスA型 ZプラスC型 ウェイブライダー ウェイブライダー〔A〕 ウェイブライダー〔C〕 プロトZガンダム リ.ガズィ リ.ガズィ.カスタム〔MA〕 リ.ガズィ.カスタム〔MS〕 リ.ガズィB.W.S 量産型Zガンダム	バウ〔赤MS〕
ガザW	B3グフ RFグフ グフ グフ重装型 グフ飛行試験型 グフフライトタイプ	ガルスJ
ガザW	RFズゴック アクアジム アッガイ アッグガイ カプル ガルグイユ〔MA〕 ガルグイユ〔MS〕 ガンダイバー キャンサー グラブロ ゴッグ ザクダイバー ザクマリナー ザクマリン ジュアッグ 水中實験機 ズゴック ズゴックE ゾゴック ゾック テキーラガンダム ドーシート ドーシートIII ドータップ水中型 ハイ.ゴッグ パイシーズ〔MA〕 パイシーズ〔MS〕 ブローバー ペスカトーレ マーメイドガンダム〔MA〕 マーメイドガンダム〔MS〕	カプール〔MA〕
ガザW	RFズゴック アクアジム アッガイ アッグガイ カプル ガルグイユ〔MA〕 ガルグイユ〔MS〕 ガンダイバー キャンサー	カプール〔MS〕

設計素材A	設計素材B	完成品
	グラブロ ゴッグ ザクダイバー ザクマリナー ザクマリン ジュアッグ 水中實驗機 ズゴック ズゴッグE ゾゴック ゾック テキーラガンダム ドーシート ドーシートIII ドータップ水中型 ハイ.ゴッグ パイシーズ〔MA〕 パイシーズ〔MS〕 ブローバー ペスカトーレ マーメイドガンダム〔MA〕 マーメイドガンダム〔MS〕	
ガザW	RFデザート.ドム RFドム ドム ドム.グロウスバイル ドム.トローペン ドム.バインニヒツ トロピカル.ドム ドワッジ ドワッジ改 ペズン.ドワッジ リック.ドム リック.ドムII	ドライセン
ガザW	ZII〔MA〕 ZII〔MS〕 Zガンダム Zザク ZプラスA型 ZプラスC型 ウェイブライダー ウェイブライダー〔A〕 ウェイブライダー〔C〕 プロトZガンダム リ.ガズィ リ.ガズィ.カスタム〔MA〕 リ.ガズィ.カスタム〔MS〕 リ.ガズィB.W.S 量産型Zガンダム	バウ〔赤MA〕
ガザW	ZII〔MA〕 ZII〔MS〕 Zガンダム Zザク ZプラスA型 ZプラスC型 ウェイブライダー ウェイブライダー〔A〕 ウェイブライダー〔C〕 プロトZガンダム リ.ガズィ リ.ガズィ.カスタム〔MA〕 リ.ガズィ.カスタム〔MS〕 リ.ガズィB.W.S 量産型Zガンダム	バウ〔赤MS〕
ガズアル	∀ガンダム Ex-Sガンダム〔MA〕 Ex-Sガンダム〔MS〕 G-3ガンダム	ナイトガンダム

設計素材A	設計素材B	完成品
	GP03D V2アサルトバスター Wゼロカスタム Zガンダム νガンダムHWS Ξガンダム ウェイブライダー ガンダムDX ガンダムF91 ガンダムNT1-FA ガンダムグリープ〔MA〕 ガンダムグリープ〔MS〕 クロスボーンガンダムX3 ゴッドガンダム	
ガズエル	∀ガンダム Ex-Sガンダム〔MA〕 Ex-Sガンダム〔MS〕 G-3ガンダム GP03D V2アサルトバスター Wゼロカスタム Zガンダム νガンダムHWS Ξガンダム ウェイブライダー ガンダムDX ガンダムF91 ガンダムNT1-FA ガンダムグリープ〔MA〕 ガンダムグリープ〔MS〕 クロスボーンガンダムX3 ゴッドガンダム	ナイトガンダム
ガズエル	ガズアル	ゲーマルク
ガディール	RFザク Zザク アクトザク 宇宙用高機動試験型ザク 高機動型ザクII サイコミュ高機動試験用ザク サイコミュ試験用ザク ザクII F型 ザクII J型 ザクII改 ザクIII ザクIII改 ザクIII後期型 ザク50 ザクキャノン ザク強行偵察型 ザクフリッパー ザクマインレイヤー ディザート.ザク ボルジャーノン	ザクスピード〔MA〕
ガディール	RFザク Zザク アクトザク 宇宙用高機動試験型ザク 高機動型ザクII サイコミュ高機動試験用ザク サイコミュ試験用ザク ザクII F型 ザクII J型 ザクII改 ザクIII ザクIII改 ザクIII後期型 ザク50 ザクキャノン	ザクスピード〔MS〕

設計素材A	設計素材B	完成品
	ザク強行偵察型 ザクフリッパー ザクマインレイヤー ザクマリナー ザクマリン ディザート.ザク ボルジャーノン	
ガトル	ＴＩＮコッド セイバーフェッシュ トリアーエズＦＦ－４	パブリク
ガトル	ザクⅡＦ型 ザクⅡＪ型	ドラッツェ
ガブスレイ〔ＭＡ〕	ＲＦザク Ｚザク アクトザク 宇宙用高機動試験型ザク 高機動型ザクⅡ サイコミュ高機動試験用ザク サイコミュ試験用ザク ザクⅡＦ型 ザクⅡＪ型 ザクⅡ改 ザクⅢ ザクⅢ改 ザクⅢ後期型 ザク５０ ザクキャノン ザク強行偵察型 ザクフリッパー ザクマインレイヤー ディザート.ザク ボルジャーノン	ザクスピード〔ＭＡ〕
ガブスレイ〔ＭＡ〕	ＲＦザク Ｚザク アクトザク 宇宙用高機動試験型ザク 高機動型ザクⅡ サイコミュ高機動試験用ザク サイコミュ試験用ザク ザクⅡＦ型 ザクⅡＪ型 ザクⅡ改 ザクⅢ ザクⅢ改 ザクⅢ後期型 ザク５０ ザクキャノン ザク強行偵察型 ザクフリッパー ザクマインレイヤー ザクマリナー ディザート.ザク ボルジャーノン	ザクスピード〔ＭＳ〕
ガブスレイ〔ＭＳ〕	ＲＦザク Ｚザク アクトザク 宇宙用高機動試験型ザク 高機動型ザクⅡ サイコミュ高機動試験用ザク サイコミュ試験用ザク ザクⅡＦ型 ザクⅡＪ型 ザクⅡ改 ザクⅢ ザクⅢ改 ザクⅢ後期型 ザク５０ ザクキャノン	ザクスピード〔ＭＡ〕

設計素材A	設計素材B	完成品
	ザク強行偵察型 ザクフリッパー ザクマインレイヤー ディザート.ザク ボルジャーノン	
ガブスレイ〔MS〕	RFザク Zザク アクトザク 宇宙用高機動試験型ザク 高機動型ザクII サイコミュ高機動試験用ザク サイコミュ試験用ザク ザクII F型 ザクII J型 ザクII改 ザクIII ザクIII改 ザクIII後期型 ザク50 ザクキャノン ザク強行偵察型 ザクフリッパー ザクマインレイヤー ザクマリナー ディザート.ザク ボルジャーノン	ザクスピード〔MS〕
ガリクソン	RFズゴック アクアジム アッガイ アッグガイ カプール〔MA〕 カプール〔MS〕 カプル ガンダイバー キャンサー ゴッグ ザクダイバー ザクマリナー ザクマリン ジュアッグ 水中實験機 ズゴック ズゴッグE ゾゴック ゾック テキーラガンダム ドーシート ドーシートIII ドータップ水中型 ハイ.ゴッグ パイシーズ〔MA〕 パイシーズ〔MS〕 ブローバー ペスカトーレ マーメイドガンダム〔MA〕 マーメイドガンダム〔MS〕	ガルグイユ〔MA〕
ガリクソン	RFズゴック アクアジム アッガイ アッグガイ カプール〔MA〕 カプール〔MS〕 カプル ガンダイバー キャンサー ゴッグ ザクダイバー ザクマリナー	ガルグイユ〔MS〕

設計素材A	設計素材B	完成品
	ザクマリン ジュアッグ 水中實驗機 ズゴック ズゴッグE ゾゴック ゾック テキーラガンダム ドーシート ドーシートIII ドータップ水中型 ハイ.ゴッグ パイシーズ〔MA〕 パイシーズ〔MS〕 ブローバー ペスカトーレ マーメイドガンダム〔MA〕 マーメイドガンダム〔MS〕	
ガルスJ	RFザク Zザク アクトザク 宇宙用高機動試験型ザク 高機動型ザクII サイコミュ高機動試験用ザク サイコミュ試験用ザク ザクI ザクII F型 ザクII J型 ザクII改 ザク50 ザクキャノン ザク強行偵察型 ザクスピード〔MA〕 ザクスピード〔MS〕 ザクタンク ザクフリッパー ザクヘッド ザクマインレイヤー ザクマリナー ザクマリン ディザート.ザク ボルジャーノン	ザクIII
ガルスJ	RFズゴック ズゴック ズゴッグE	ゾゴック
ガルスJ	ガトル パブリク	ズサ〔MA〕
ガルスJ	ガトル パブリク	ズサ〔MS〕
ガルバルディβ	Rジャジャ バウ〔あかMA〕 バウ〔あかMS〕	ガズエル
ガンキャノン	RFザク Zザク アクトザク 宇宙用高機動試験型ザク 高機動型ザクII サイコミュ高機動試験用ザク サイコミュ試験用ザク ザクI ザクII F型 ザクII J型 ザクII改 ザクIII ザクIII改 ザクIII後期型 ザク50 ザク強行偵察型	ザクキャノン

設計素材Ａ	設計素材Ｂ	完成品
	ザクスピード〔ＭＡ〕 ザクスピード〔ＭＳ〕 ザクタンク ザクフリッパー ザクヘッド ザクマインレイヤー ザクマリナー ザクマリン ディザート．ザク ボルジャーノン	
ガンキャノン．ディテクター	ＲＦザク Ｚザク アクトザク 宇宙用高機動試験型ザク 高機動型ザクⅡ サイコミュ高機動試験用ザク サイコミュ試験用ザク ザクⅠ ザクⅡＦ型 ザクⅡＪ型 ザクⅡ改 ザクⅢ ザクⅢ改 ザクⅢ後期型 ザク５０ ザク強行偵察型 ザクスピード〔ＭＡ〕 ザクスピード〔ＭＳ〕 ザクタンク ザクフリッパー ザクヘッド ザクマインレイヤー ザクマリナー ザクマリン ディザート．ザク ボルジャーノン	ザクキャノン
ガンキャノンⅡ	ＲＦザク Ｚザク アクトザク 宇宙用高機動試験型ザク 高機動型ザクⅡ サイコミュ高機動試験用ザク サイコミュ試験用ザク ザクⅠ ザクⅡＦ型 ザクⅡＪ型 ザクⅡ改 ザクⅢ ザクⅢ改 ザクⅢ後期型 ザク５０ ザク強行偵察型 ザクスピード〔ＭＡ〕 ザクスピード〔ＭＳ〕 ザクタンク ザクフリッパー ザクヘッド ザクマインレイヤー ザクマリナー ザクマリン ディザート．ザク ボルジャーノン	ザクキャノン
ガンキャノン重産型	ＲＦザク Ｚザク アクトザク 宇宙用高機動試験型ザク 高機動型ザクⅡ サイコミュ高機動試験用ザク	ザクキャノン

設計素材Ａ	設計素材Ｂ	完成品
	サイコミュ試験用ザク ザクⅠ ザクⅡＦ型 ザクⅡＪ型 ザクⅡ改 ザクⅢ ザクⅢ改 ザクⅢ後期型 ザク５０ ザク強行偵察型 ザクスピード〔ＭＡ〕 ザクスピード〔ＭＳ〕 ザクタンク ザクフリッパー ザクヘッド ザクマインレイヤー ザクマリナー ザクマリン ディザート.ザク ボルジャーノン	
ガンダム	Ｇキャノン Ｇキャノンマグナ	ガンダムＦ９０
ガンダム	Ｇキャノン Ｇキャノンマグナ	ガンダムＦ９０Ａ
ガンダム	Ｇキャノン Ｇキャノンマグナ	ガンダムＦ９０Ｍ
ガンダム	Ｇキャノン Ｇキャノンマグナ	ガンダムＦ９０Ｓ
ガンダム	ＲＦズゴック アクアジム アッガイ アッグガイ カプール〔ＭＡ〕 カプール〔ＭＳ〕 カプル ガルグイユ〔ＭＡ〕 ガルグイユ〔ＭＳ〕 キャンサー グラブロ ゴッグ ザクダイバー ザクマリナー ザクマリン ジュアッグ 水中實驗機 ズゴック ズゴックＥ ゾゴック ゾック ドーシート ドーシートⅢ ドータップ水中型 ハイ.ゴッグ パイシーズ〔ＭＡ〕 パイシーズ〔ＭＳ〕 ブローバー ペスカトーレ マーメイドガンダム〔ＭＡ〕 マーメイドガンダム〔ＭＳ〕	ガンダイバー
ガンダム	ＴＩＮコッド エアリーズ〔ＯＺＭＡ〕 エアリーズ〔ＯＺＭＳ〕 ガディール ギャプラン〔ＭＡ〕 ギャプラン〔ＭＳ〕 ギャプラン改 コア.イージー ザクスピード〔ＭＡ〕	ＧＴ－ＦＯＵＲ〔Ｂモード〕

設計素材A	設計素材B	完成品
	ザクスピード〔MS〕 セイバーフィッシュ ディッシュ連絡機 デブ.ロッグ ドラゴン.フライ トリアーエズFF-4 ドンエスカルゴ ハイザック〔みどり〕 ハイザックカスタム パブリク パリエント ファンファン フライ.マンタ ホビーハイザック ワイバーン	
ガンダム	TINコッド エアリーズ〔OZMA〕 エアリーズ〔OZMS〕 ガディール ギャプラン〔MA〕 ギャプラン〔MS〕 ギャプラン改 コア.イージー ザクスピード〔MA〕 ザクスピード〔MS〕 セイバーフィッシュ ディッシュ連絡機 デブ.ロッグ ドラゴン.フライ トリアーエズFF-4 ドンエスカルゴ ハイザック〔緑〕 ハイザックカスタム パブリク パリエント ファンファン フライ.マンタ ホビーハイザック ワイバーン	GT-FOUR〔Gモード〕
ガンダム	ギラ.ドーガサイコミュ試験型 サイコミュ高機動試験用ザク サイコミュ試験用ザク	ガンダムNT1
ガンダム	ゲルググ	ザクレロ
ガンダム	パーフェクト.ジオング	パーフェクト.ガンダム
ガンダム.ベルフェゴール	FAZZ FAガンダム FAガンダムMkII FAガンダムMkIII FA百式改 ZZガンダムFA ガンダムNT1-FA ガンダムサイドロック ガンダムサイドロック改 ガンダムサイドロックカスタム トトゥガ メリクリウス メリクリウス.シュイヴァン レオン	ガブル
ガンダム.ベルフェゴール	GP01-Fb アビジョ 宇宙用高機動試験型ザク ガンダムF91 高機動型ゲルググ 高機動型ザクII 高機動型リーオー 高機動試作機 サイコミュ高機動試験用ザク ジム.カスタム高機動型	コルレル

設計素材A	設計素材B	完成品
	レオール	
ガンダム.ベルフェゴール	ヴァゴン エレゴレラ エレバド エレファンテ ガングリジョ クァバーゼ〔MA〕 クァバーゼ〔MS〕 ディオナ バタラ ペズ.バタラ 量産型クァバーゼ	ノーティラス
ガンダム.ベルフェゴール	サンドージュ ゾロアット リグ.シャッコー リグ.シャッコー〔近衛〕	ブリトヴァ
ガンダムDX	ガンダムアシュタロン〔MA〕 ガンダムアシュタロン〔MS〕 ガンダムアシュタロンHC〔A〕 ガンダムアシュタロンHC〔S〕 ガンダムヴァサーゴ ガンダムヴァサーゴCB	ガンダム.ベルフェゴール
ガンダムF90II	アシュラガンダム スカルガンダム テキーラガンダム ネーデルガンダム ネロスガンダム ノーベルガンダム マーメイドガンダム〔MA〕 マーメイドガンダム〔MS〕 マンダラガンダム ライジングガンダム ランバーガンダム	ジョンブルガンダム
ガンダムF90II I	アシュラガンダム スカルガンダム テキーラガンダム ネーデルガンダム ネロスガンダム ノーベルガンダム マーメイドガンダム〔MA〕 マーメイドガンダム〔MS〕 マンダラガンダム ライジングガンダム ランバーガンダム	ジョンブルガンダム
ガンダムF90II L	アシュラガンダム スカルガンダム テキーラガンダム ネーデルガンダム ネロスガンダム ノーベルガンダム マーメイドガンダム〔MA〕 マーメイドガンダム〔MS〕 マンダラガンダム ライジングガンダム ランバーガンダム	ジョンブルガンダム
ガンダムF91	先行量産型ボール ボール ボール改修型	133式ボール
ガンダムF91	ビギナ.ギナ ビギナ.ゼラ	クロスボーンガンダムX1
ガンダムF91	ベルガ.ギロス ベルガ.ダラス ベルガ.バルス	クロスボーンガンダムX2
ガンダムMkII〔しろ〕	シュツルム.ディアス リック.デァアス〔紅〕 リック.デァアスII プロトタイプリックデァアス	プロトZガンダム
ガンダムMkII〔しろ〕	メガライター	百式

設計素材A	設計素材B	完成品
ガンダムMk-V	サイコガンダム〔MA〕 サイコガンダム〔MS〕 サイコガンダムMkII〔MA〕 サイコガンダムMkII〔MS〕 サイコガンダムMkIII プロトタイプサイコガンダム 量産型サイコガンダム	ドーベンウルフ
ガンダムX	ガンダムアシュタロン〔MA〕 ガンダムアシュタロン〔MS〕 ガンダムアシュタロンHC〔A〕 ガンダムアシュタロンHC〔S〕 ガンダムヴァサーゴ ガンダムヴァサーゴCB	ガンダム.ベルフェゴール
ガンダムXディバイダー	ガンダムアシュタロン〔MA〕 ガンダムアシュタロン〔MS〕 ガンダムアシュタロンHC〔A〕 ガンダムアシュタロンHC〔S〕 ガンダムヴァサーゴ ガンダムヴァサーゴCB	ガンダム.ベルフェゴール
ガンダムヴァサーゴ	ガンダムアシュタロン〔MA〕 ガンダムアシュタロン〔MS〕 ガンダムアシュタロンHC〔A〕 ガンダムアシュタロンHC〔S〕	ガンダム.ベルフェゴール
ガンダムヴァサーゴCB	ガンダムアシュタロン〔MA〕 ガンダムアシュタロン〔MS〕 ガンダムアシュタロンHC〔A〕 ガンダムアシュタロンHC〔S〕	ガンダム.ベルフェゴール
ガンダムエピオン〔MA〕	GファルコンDX〔MA〕 GファルコンDX〔MS〕 GファルコンGX ガンダムDX ガンダムX ガンダムXディバイダー	ガンダム.ベルフェゴール
ガンダムエピオン〔MA〕	ジオング パーフェクト.ジオング	ハイドラガンダム
ガンダムエピオン〔MS〕	GファルコンDX〔MA〕 GファルコンDX〔MS〕 GファルコンGX ガンダムDX ガンダムX ガンダムXディバイダー	ガンダム.ベルフェゴール
ガンダムエピオン〔MS〕	ジオング パーフェクト.ジオング	ハイドラガンダム
ガンダムサンドロック	RFデザート.ドム オリファント ディザート.ザク デザートゲルググ デザートジム	マグアナック
ガンダムサンドロック	V2アサルト V2アサルトバスター V2ガンダム〔MA〕 V2ガンダム〔MS〕 V2バスター Vガンダム〔MA〕 Vガンダム〔MS〕 Vダッシュガンダム〔MA〕 Vダッシュガンダム〔MS〕 ガンダムF90 ガンダムF90II ガンダムF90II I ガンダムF90II L ガンダムF90A ガンダムF90M ガンダムF90S ガンダムF91 クラスターガンダム シルエットガンダム シルエットガンダム改	ガンダムジェミナス01

設計素材A	設計素材B	完成品
	ネオ.ガンダム〔2號機〕	
ガンダムサンドロック	アシュラガンダム	テキーラガンダム
	ジョンブルガンダム	
	スカルガンダム	
	ネーデルガンダム	
	ネロスガンダム	
	ノーベルガンダム	
	マーメイドガンダム〔MA〕	
	マーメイドガンダム〔MS〕	
	マンダラガンダム	
	ライジングガンダム	
	ランバーガンダム	
ガンダムサンドロック	ガンダムデスサイズ	メリクリウス
ガンダムサンドロック	ガンダムヘビーアームズ	ヴァイエイト
	シェンロンガンダム	
ガンダムサンドロック改	RFデザート.ドム	マグアナック
	オリファント	
	ディザート.ザク	
	デザートゲルググ	
	デザートジム	
ガンダムサンドロック改	V2アサルト	ガンダムジェミナス01
	V2アサルトバスター	
	V2ガンダム〔MA〕	
	V2ガンダム〔MS〕	
	V2バスター	
	Vガンダム〔MA〕	
	Vガンダム〔MS〕	
	Vダッシュガンダム〔MA〕	
	Vダッシュガンダム〔MS〕	
	ガンダムF90	
	ガンダムF90II	
	ガンダムF90III	
	ガンダムF90IIL	
	ガンダムF90A	
	ガンダムF90M	
	ガンダムF90S	
	ガンダムF91	
	クラスターガンダム	
	シルエットガンダム	
	シルエットガンダム改	
	ネオ.ガンダム〔2號機〕	
ガンダムサンドロック改	アシュラガンダム	テキーラガンダム
	ジョンブルガンダム	
	スカルガンダム	
	ネーデルガンダム	
	ネロスガンダム	
	ノーベルガンダム	
	マーメイドガンダム〔MA〕	
	マーメイドガンダム〔MS〕	
	マンダラガンダム	
	ライジングガンダム	
	ランバーガンダム	
ガンダムサンドロックカスタム	RFデザート.ドム	マグアナック
	オリファント	
	ディザート.ザク	
	デザートゲルググ	
	デザートジム	
ガンダムサンドロックカスタム	V2アサルト	ガンダムジェミナス01
	V2アサルトバスター	
	V2ガンダム〔MA〕	
	V2ガンダム〔MS〕	
	V2バスター	
	Vガンダム〔MA〕	
	Vガンダム〔MS〕	
	Vダッシュガンダム〔MA〕	
	Vダッシュガンダム〔MS〕	
	ガンダムF90	
	ガンダムF90II	

設計素材Ａ	設計素材Ｂ	完成品
	ガンダムＦ９０ⅡＩ ガンダムＦ９０ⅡＬ ガンダムＦ９０Ａ ガンダムＦ９０Ｍ ガンダムＦ９０Ｓ ガンダムＦ９１ クラスターガンダム シルエットガンダム シルエットガンダム改 ネオ.ガンダム〔２號機〕	
ガンダムサンドロックカスタム	アシュラガンダム ジョンブルガンダム スカルガンダム ネーデルガンダム ネロスガンダム ノーベルガンダム マーメイドガンダム〔ＭＡ〕 マーメイドガンダム〔ＭＳ〕 マンダラガンダム ライジングガンダム ランバーガンダム	テキーラガンダム
ガンダムジェミナス０１	ＲＦズゴック ガンダムアシュタロン〔ＭＡ〕 ガンダムアシュタロン〔ＭＳ〕 ズゴック ズゴッグＥ	ガンダムアクスレプオス
ガンダムデスサイズ	Ｖ２アサルト Ｖ２アサルトバスター Ｖ２ガンダム〔ＭＡ〕 Ｖ２ガンダム〔ＭＳ〕 Ｖ２バスター Ｖガンダム〔ＭＡ〕 Ｖガンダム〔ＭＳ〕 Ｖダッシュガンダム〔ＭＡ〕 Ｖダッシュガンダム〔ＭＳ〕 ガンダムＦ９０ ガンダムＦ９０Ⅱ ガンダムＦ９０ⅡＩ ガンダムＦ９０ⅡＬ ガンダムＦ９０Ａ ガンダムＦ９０Ｍ ガンダムＦ９０Ｓ ガンダムＦ９１ クラスターガンダム シルエットガンダム シルエットガンダム改 ネオ.ガンダム〔２號機〕	ガンダムジェミナス０１
ガンダムデスサイズ	ガンダムヘビーアームズ シェンロンガンダム	メリクリウス
ガンダムデスサイズＨＣ	Ｖ２アサルト Ｖ２アサルトバスター Ｖ２ガンダム〔ＭＡ〕 Ｖ２ガンダム〔ＭＳ〕 Ｖ２バスター Ｖガンダム〔ＭＡ〕 Ｖガンダム〔ＭＳ〕 Ｖダッシュガンダム〔ＭＡ〕 Ｖダッシュガンダム〔ＭＳ〕 ガンダムＦ９０ ガンダムＦ９０Ⅱ ガンダムＦ９０ⅡＩ ガンダムＦ９０ⅡＬ ガンダムＦ９０Ａ ガンダムＦ９０Ｍ ガンダムＦ９０Ｓ ガンダムＦ９１ クラスターガンダム シルエットガンダム	ガンダムジェミナス０１

設計素材A	設計素材B	完成品
	シルエットガンダム改 ネオ.ガンダム〔2號機〕	
ガンダムデスサイズヘル	V2アサルト V2アサルトバスター V2ガンダム〔MA〕 V2ガンダム〔MS〕 V2バスター Vガンダム〔MA〕 Vガンダム〔MS〕 Vダッシュガンダム〔MA〕 Vダッシュガンダム〔MS〕 ガンダムF90 ガンダムF90II ガンダムF90II I ガンダムF90II L ガンダムF90A ガンダムF90M ガンダムF90S ガンダムF91 クラスターガンダム シルエットガンダム シルエットガンダム改 ネオ.ガンダム〔2號機〕	ガンダムジェミナス01
ガンダムナタク	V2アサルト V2アサルトバスター V2ガンダム〔MA〕 V2ガンダム〔MS〕 V2バスター Vガンダム〔MA〕 Vガンダム〔MS〕 Vダッシュガンダム〔MA〕 Vダッシュガンダム〔MS〕 ガンダムF90 ガンダムF90II ガンダムF90II I ガンダムF90II L ガンダムF90A ガンダムF90M ガンダムF90S ガンダムF91 クラスターガンダム シルエットガンダム シルエットガンダム改 ネオ.ガンダム〔2號機〕	ガンダムジェミナス01
ガンダムナタク	シャッフル.クラブ〔MA〕 シャッフル.クラブ〔MS〕 シャッフル.ジョーカー シャッフル.スペード〔MA〕 シャッフル.スペード〔MS〕 シャッフル.ダイヤ〔MA〕 シャッフル.ダイヤ〔MS〕 シャッフル.ハート〔MA〕 シャッフル.ハート〔MS〕	クーロンガンダム
ガンダムヘビーアームズ	V2アサルト V2アサルトバスター V2ガンダム〔MA〕 V2ガンダム〔MS〕 V2バスター Vガンダム〔MA〕 Vガンダム〔MS〕 Vダッシュガンダム〔MA〕 Vダッシュガンダム〔MS〕 ガンダムF90 ガンダムF90II ガンダムF90II I ガンダムF90II L ガンダムF90A ガンダムF90M	ガンダムジェミナス01

設計素材A	設計素材B	完成品
	ガンダムF90S ガンダムF91 クラスターガンダム シルエットガンダム シルエットガンダム改 ネオ.ガンダム〔2號機〕	
ガンダムヘビーアームズ	シェンロンガンダム	ヴァイエイト
ガンダムヘビーアームズ	ビルゴ ビルゴII ビルゴIII	サーペント
ガンダムヘビーアームズC	V2アサルト V2アサルトバスター V2ガンダム〔MA〕 V2ガンダム〔MS〕 V2バスター Vガンダム〔MA〕 Vガンダム〔MS〕 Vダッシュガンダム〔MA〕 Vダッシュガンダム〔MS〕 ガンダムF90 ガンダムF90II ガンダムF90II I ガンダムF90II L ガンダムF90A ガンダムF90M ガンダムF90S ガンダムF91 クラスターガンダム シルエットガンダム シルエットガンダム改 ネオ.ガンダム〔2號機〕	ガンダムジェミナス01
ガンダムヘビーアームズC	ビルゴ ビルゴII ビルゴIII	サーペント
ガンダムヘビーアームズ改	V2アサルト V2アサルトバスター V2ガンダム〔MA〕 V2ガンダム〔MS〕 V2バスター Vガンダム〔MA〕 Vガンダム〔MS〕 Vダッシュガンダム〔MA〕 Vダッシュガンダム〔MS〕 ガンダムF90 ガンダムF90II ガンダムF90II I ガンダムF90II L ガンダムF90A ガンダムF90M ガンダムF90S ガンダムF91 クラスターガンダム シルエットガンダム シルエットガンダム改 ネオ.ガンダム〔2號機〕	ガンダムジェミナス01
ガンダムヘビーアームズ改	ビルゴ ビルゴII ビルゴIII	サーペント
ガンダムレオパルド	ビルゴ ビルゴII ビルゴIII	サーペント
ガンダムレオパルド〔水中〕	ビルゴ ビルゴII ビルゴIII	サーペント
ガンダムレオパルドD	ビルゴ ビルゴII ビルゴIII	サーペント
ガンダムローズ	∀ガンダム	ナイトガンダム

設計素材Ａ	設計素材Ｂ	完成品
	Ｅｘ－Ｓガンダム〔ＭＡ〕	
	Ｅｘ－Ｓガンダム〔ＭＳ〕	
	Ｇ－３ガンダム	
	ＧＰ０３Ｄ	
	Ｖ２アサルトバスター	
	Ｗゼロカスタム	
	ＺＺガンダムＦＡ	
	Ｚガンダム	
	νガンダムＨＷＳ	
	Ξガンダム	
	ウェイブライター	
	ガンダムＤＸ	
	ガンダムＦ９１	
	ガンダムＮＴ１－ＦＡ	
	ガンダムグリープ〔ＭＡ〕	
	ガンダムグリープ〔ＭＳ〕	
	クロスボーンガンダムＸ３	
	ゴッドガンダム	
ガンタンク	Ｅｘ－Ｓガンダム	ガンタンクＲ４４〔ＭＡ〕
	Ｇクルーザー〔Ｅｘ－Ｓ〕	
	ＧファルコンＤＸ〔ＭＡ〕	
	ＧファルコンＤＸ〔ＭＳ〕	
	Ｇフォートレス	
	Ｇフォートレス０型	
	Ｓガンダム〔ＭＡ〕	
	Ｓガンダム〔ＭＳ〕	
	Ｖ２ガンダム〔ＭＡ〕	
	Ｖ２ガンダム〔ＭＳ〕	
	Ｖガンダム〔ＭＡ〕	
	Ｖガンダム〔ＭＳ〕	
	Ｖダッシュガンダム〔ＭＡ〕	
	Ｖダッシュガンダム〔ＭＳ〕	
	Ｗガンダム〔ＭＡ〕	
	Ｗガンダム〔ＭＳ〕	
	Ｗガンダムゼロ〔ＭＡ〕	
	Ｗガンダムゼロ〔ＭＳ〕	
	ＺⅡ〔ＭＡ〕	
	ＺⅡ〔ＭＳ〕	
	ＺＺガンダム	
	Ｚガンダム	
	ＺプラスＡ型	
	ＺプラスＣ型	
	アッシマー〔ＭＡ〕	
	アッシマー〔ＭＳ〕	
	アビゴル〔ＭＡ〕	
	アビゴル〔ＭＳ〕	
	ウェイブライダー	
	ウェイブライダー〔Ａ〕	
	ウェイブライダー〔Ｃ〕	
	エアリーズ〔ＯＺＭＡ〕	
	エアリーズ〔ＯＺＭＳ〕	
	ガ．ゾウム〔ＭＡ〕	
	ガ．ゾウム〔ＭＳ〕	
	ガザＣ〔ＭＡ〕	
	ガザＣ〔ＭＳ〕	
	ガザＣ改〔ＭＡ〕	
	ガザＣ改〔ＭＳ〕	
	ガザＤ〔ＭＡ〕	
	ガザＤ〔ＭＳ〕	
	ガザＥ〔ＭＡ〕	
	ガザＥ〔ＭＳ〕	
	カプール〔ＭＡ〕	
	カプール〔ＭＳ〕	
	ガブスレイ〔ＭＡ〕	
	ガブスレイ〔ＭＳ〕	
	ガルグイユ〔ＭＡ〕	
	ガルグイユ〔ＭＳ〕	
	ガンダムＬＯブースター〔ＭＡ〕	

設計素材A	設計素材B	完成品
	ガンダムLOブースター〔MS〕 ガンダムアシュタロン〔MA〕 ガンダムアシュタロン〔MS〕 ガンダムアシュタロンHC〔A〕 ガンダムアシュタロンHC〔S〕 ガンダムエアマスター〔MA〕 ガンダムエアマスター〔MS〕 ガンダムエアマスターB〔A〕 ガンダムエアマスターB〔S〕 ガンダムエピオン〔MA〕 ガンダムエピオン〔MS〕 ガンダムグリープ〔MA〕 ガンダムグリープ〔MS〕 ギャプラン〔MA〕 ギャプラン〔MS〕 クァバーゼ〔MA〕 クァバーゼ〔MS〕 シャッフル.クラブ〔MA〕 シャッフル.スペード〔MA〕 シャッフル.クラブ〔MS〕 シャッフル.スペード〔MS〕 シャッフル.ダイヤ〔MA〕 シャッフル.ダイヤ〔MS〕 シャッフル.ハート〔MA〕 シャッフル.ハート〔MS〕 ジャムル.フィン〔MA〕 ジャムル.フィン〔MS〕 ゾロ〔MA〕 ゾロ〔MS〕 トーラス〔MA〕 トーラス〔MS〕 トムリアット〔MA〕 トムリアット〔MS〕 パイシーズ〔MA〕 パイシーズ〔MS〕 パウ〔紅MA〕 パウ〔紅MS〕 パウンド.ドッグ〔紅MA〕 パウンド.ドッグ〔紅MS〕 ハンブラビ〔MA〕 ハンブラビ〔MS〕 プロトタイプZZガンダム マーメイドガンダム〔MA〕 マーメイドガンダム〔MS〕 ムットゥー〔MA〕 ムットゥー〔MS〕 メタス〔MA〕 メタス〔MS〕 メタス改〔MA〕 メタス改〔MS〕 メッサーラ〔MA〕 メッサーラ〔MS〕	
ガンタンク	Ex-Sガンダム Gクルーザー〔Ex-S〕 GファルコンDX〔MA〕 GファルコンDX〔MS〕 Gフォートレス Gフォートレス0型 Sガンダム〔MA〕 Sガンダム〔MS〕 V2ガンダム〔MA〕 V2ガンダム〔MS〕 Vガンダム〔MA〕 Vガンダム〔MS〕 Vダッシュガンダム〔MA〕 Vダッシュガンダム〔MS〕 Wガンダム〔MA〕 Wガンダム〔MS〕	ガンタンクR44〔MS〕

設計素材Ａ	設計素材Ｂ	完成品
	Ｗガンダムゼロ〔ＭＡ〕	
	Ｗガンダムゼロ〔ＭＳ〕	
	ＺⅡ〔ＭＡ〕	
	ＺⅡ〔ＭＳ〕	
	ＺＺガンダム	
	Ｚガンダム	
	ＺプラスＡ型	
	ＺプラスＣ型	
	アッシマー〔ＭＡ〕	
	アッシマー〔ＭＳ〕	
	アビゴル〔ＭＡ〕	
	アビゴル〔ＭＳ〕	
	ウェイブライダー	
	ウェイブライダー〔Ａ〕	
	ウェイブライダー〔Ｃ〕	
	エアリーズ〔ＯＺＭＡ〕	
	エアリーズ〔ＯＺＭＳ〕	
	ガ．ゾウム〔ＭＡ〕	
	ガ．ゾウム〔ＭＳ〕	
	ガザＣ〔ＭＡ〕	
	ガザＣ〔ＭＳ〕	
	ガザＣ改〔ＭＡ〕	
	ガザＣ改〔ＭＳ〕	
	ガザＤ〔ＭＡ〕	
	ガザＤ〔ＭＳ〕	
	ガザＥ〔ＭＡ〕	
	ガザＥ〔ＭＳ〕	
	カプール〔ＭＡ〕	
	カプール〔ＭＳ〕	
	ガブスレイ〔ＭＡ〕	
	ガブスレイ〔ＭＳ〕	
	ガルグイユ〔ＭＡ〕	
	ガルグイユ〔ＭＳ〕	
	ガンダムＬＯブースター〔ＭＡ〕	
	ガンダムＬＯブースター〔ＭＳ〕	
	ガンダムアシュタロン〔ＭＡ〕	
	ガンダムアシュタロン〔ＭＳ〕	
	ガンダムアシュタロンＨＣ〔Ａ〕	
	ガンダムアシュタロンＨＣ〔Ｓ〕	
	ガンダムエアマスター〔ＭＡ〕	
	ガンダムエアマスター〔ＭＳ〕	
	ガンダムエアマスターＢ〔Ａ〕	
	ガンダムエアマスターＢ〔Ｓ〕	
	ガンダムエピオン〔ＭＡ〕	
	ガンダムエピオン〔ＭＳ〕	
	ガンダムグリープ〔ＭＡ〕	
	ガンダムグリープ〔ＭＳ〕	
	ギャプラン〔ＭＡ〕	
	ギャプラン〔ＭＳ〕	
	クァバーゼ〔ＭＡ〕	
	クァバーゼ〔ＭＳ〕	
	シャッフル．クラブ〔ＭＡ〕	
	シャッフル．スペード〔ＭＡ〕	
	シャッフル．クラブ〔ＭＳ〕	
	シャッフル．スペード〔ＭＳ〕	
	シャッフル．ダイヤ〔ＭＡ〕	
	シャッフル．ダイヤ〔ＭＳ〕	
	シャッフル．ハート〔ＭＡ〕	
	シャッフル．ハート〔ＭＳ〕	
	ジャムル．フィン〔ＭＡ〕	
	ジャムル．フィン〔ＭＳ〕	
	ゾロ〔ＭＡ〕	
	ゾロ〔ＭＳ〕	
	トーラス〔ＭＡ〕	
	トーラス〔ＭＳ〕	
	トムリアット〔ＭＡ〕	
	トムリアット〔ＭＳ〕	
	パイシーズ〔ＭＡ〕	

設計素材A	設計素材B	完成品
	パイシーズ〔MS〕	
	パウ〔紅MA〕	
	パウ〔紅MS〕	
	パウンド.ドッグ〔紅MA〕	
	パウンド.ドッグ〔紅MS〕	
	ハンブラビ〔MA〕	
	ハンブラビ〔MS〕	
	プロトタイプZZガンダム	
	マーメイドガンダム〔MA〕	
	マーメイドガンダム〔MS〕	
	ムットゥー〔MA〕	
	ムットゥー〔MS〕	
	メタス〔MA〕	
	メタス〔MS〕	
	メタス改〔MA〕	
	メタス改〔MS〕	
	メッサーラ〔MA〕	
	メッサーラ〔MS〕	
ガンタンク	RFザク	ガンキャノン
	Zザク	
	アクトザク	
	宇宙用高機動試験型ザク	
	高機動型ザクII	
	サイコミュ試験用ザク	
	ザクI	
	ザクII F型	
	ザクII J型	
	ザクII改	
	ザク強行偵察型	
	ザクフリッパー	
	ザクマインレイヤー	
	ザクマリン	
	ディザート.ザク	
ギガン	アビゴル〔MA〕	ガリクソン
	アビゴル〔MS〕	
	オーバーヘッドホーク	
	ガルグイユ〔MA〕	
	ガルグイユ〔MS〕	
	ゲドラフ	
	ゲンガオゾ	
	ゴッゾーラ	
	ゴトラタン	
	コンティオ	
	ザンスパイン	
	サンドージュ	
	ザンネック	
	シャイターン	
	シャッコー	
	ジャバコ	
	ゾリディア	
	ゾロ〔MA〕	
	ゾロ〔MS〕	
	ゾロアット	
	ゾロ改	
	ドッゴーラ〔青〕	
	ドムットリア〔MA〕	
	ドムットリア〔MS〕	
	トムリアット〔MA〕	
	トムリアット〔MS〕	
	ビルケナウ	
	ブルッケング	
	メッメドーサ	
	リカール	
	リグ.コンティオ	
	リグ.シャッコー	
	リグ.シャッコー〔近衛〕	
	リグ.リング	
キャトル	∀ガンダム	Dガンダムファースト

設計素材Ａ	設計素材Ｂ	完成品
	Ｅｘ－Ｓガンダム	
	ＦＡＺＺ	
	ＦＡガンダム	
	ＦＡガンダムＭｋⅡ	
	Ｇ－３ガンダム	
	ＧＰ０１	
	ＧＰ０１－Ｆｂ	
	ＧＰ０２	
	ＧＰ０２Ａ	
	ＧＰ０３－Ｄ	
	ＧＰ０３－Ｓ	
	ＧＰ０４Ｇ	
	Ｇクルーザー〔Ｅｘ－Ｓ〕	
	Ｇフォートレス	
	Ｇフォートレス０型	
	Ｈｌυガンダム	
	Ｓガンダム〔ＭＡ〕	
	Ｓガンダム〔ＭＳ〕	
	Ｓガンダム〔ブースターモード〕	
	Ｖ２アサルト	
	Ｖ２アサルトバスター	
	Ｖ２ガンダム〔ＭＡ〕	
	Ｖ２ガンダム〔ＭＳ〕	
	Ｖ２バスター	
	Ｖガンダム〔ＭＡ〕	
	Ｖガンダム〔ＭＳ〕	
	Ｖダッシュガンダム〔ＭＡ〕	
	Ｖダッシュガンダム〔ＭＳ〕	
	Ｗガンダム〔ＭＡ〕	
	Ｗガンダム〔ＭＳ〕	
	Ｗガンダムゼロ〔ＭＡ〕	
	Ｗガンダムゼロ〔ＭＳ〕	
	Ｗゼロ．カスタム	
	ＺⅡ〔ＭＡ〕	
	ＺⅡ〔ＭＳ〕	
	ＺＺガンダム	
	ＺＺガンダムＦＡ	
	ＺプラスＡ型	
	ＺプラスＣ型	
	υガンダム	
	υガンダムＨＷＳ	
	Ξガンダム	
	アルトロンガンダム	
	ウェイブライダー〔Ａ〕	
	ウェイブライダー〔Ｃ〕	
	ガンダイバー	
	ガンダム	
	ガンダム．バーンレプオス	
	ガンダム．ピクシー	
	ガンダム．ベルフェゴール	
	ガンダムＦ９０	
	ガンダムＦ９０Ⅱ	
	ガンダムＦ９０ⅡＩ	
	ガンダムＦ９０ⅡＬ	
	ガンダムＦ９０Ａ	
	ガンダムＦ９０Ｍ	
	ガンダムＦ９０Ｓ	
	ガンダムＦ９１	
	ガンダムＬＯブースター〔ＭＡ〕	
	ガンダムＬＯブースター〔ＭＳ〕	
	ガンダムＭＡモード	
	ガンダムＭｋⅡ〔??〕	
	ガンダムＭｋⅢ	
	ガンダムＭｋ－Ⅳ	
	ガンダムＭｋ－Ｖ	
	ガンダムＮＴ１	
	ガンダムＮＴ１－ＦＡ	
	ガンダムアクエリアス	

設計素材A	設計素材B	完成品
	ガンダムアクスレプオス	
	ガンダムエピオン〔MA〕	
	ガンダムエピオン〔MS〕	
	ガンダムグリープ〔MA〕	
	ガンダムグリープ〔MS〕	
	ガンダムサイドロック	
	ガンダムサイドロック改	
	ガンダムサイドロックカスタム	
	ガンダムジェミナス01	
	ガンダムシュピーゲル	
	ガンダムデスサイズ	
	ガンダムデスサイズHC	
	ガンダムデスサイズヘル	
	ガンダムナタク	
	ガンダムヘビーアームズ	
	ガンダムヘビーアームズC	
	ガンダムヘビーアームズ改	
	ガンダムマックスター	
	ガンダムローズ	
	クーロンガンダム	
	クラスターガンダム	
	クロスボーンガンダムX1	
	クロスボーンガンダムX1改	
	クロスボーンガンダムX2	
	クロスボーンガンダムX2改	
	クロスボーンガンダムX3	
	ゴッドガンダム	
	シェンロンガンダム	
	シャイニングガンダム	
	ジョンブルガンダム	
	シルエットガンダム	
	シルエットガンダム改	
	スーパーガンダム	
	スカルガンダム	
	ターンエー武者	
	テキーラガンダム	
	ドラゴンガンダム	
	ナイトガンダム	
	ネーデルガンダム	
	ネオ.ガンダム〔2號機〕	
	ネロスガンダム	
	ノーベルガンダム	
	パーフェクトガンダム	
	ハイドラガンダム	
	プロトZガンダム	
	プロトタイプZZガンダム	
	プロトタイプガンダム	
	ヘビーガンダム	
	ボルトガンダム	
	マーメイドガンダム〔MA〕	
	マーメイドガンダム〔MS〕	
	マスターガンダム	
	マンダラガンダム	
	ライジングガンダム	
	ランバーガンダム	
	リ.ガズィ	
	リ.ガズィ.カスタム〔MA〕	
	リ.ガズィ.カスタム〔MS〕	
	リ.ガズィB.W.S	
	陸産型ガンダム	
	量産型ZZガンダム	
	量産型Zガンダム	
	量産型νガンダム	
キャトル	RFザク	ザクヘッド
	Zザク	
	アクトザク	
	宇宙用高機動試験型ザク	
	高機動型ザクII	

設計素材A	設計素材B	完成品
	サイコミュ高機動試験用ザク	
	サイコミュ試験用ザク	
	ザクI	
	ザクII F型	
	ザクII J型	
	ザクII改	
	ザクIII	
	ザクIII改	
	ザクIII後期型	
	ザク50	
	ザクキャノン	
	ザク強行偵察型	
	ザクスピード〔MA〕	
	ザクスピード〔MS〕	
	ザクフリッパー	
	ザクマインレイヤー	
	ザクマリナー	
	ザクマリン	
	ディザート.ザク	
	ボルジャーノン	
キャトル	アビゴル〔MA〕	サンドージュ
	アビゴル〔MS〕	
	オーバーヘッドホーク	
	ガリクソン	
	ガルグイユ〔MA〕	
	ガルグイユ〔MS〕	
	ゲドラフ	
	ゲンガオゾ	
	ゴッゾーラ	
	ゴトラタン	
	コンティオ	
	ザンスパイン	
	ザンネック	
	シャイターン	
	シャッコー	
	ジャバコ	
	戦斗バイク甲タイプ	
	戦斗バイク乙タイプ	
	ゾリディア	
	ゾロ〔MA〕	
	ゾロ〔MS〕	
	ゾロアット	
	ゾロ改	
	ドッゴーラ〔青〕	
	ドムットリア〔MA〕	
	ドムットリア〔MS〕	
	トムリアット〔MA〕	
	トムリアット〔MS〕	
	ビルケナウ	
	ブルッケング	
	メッメドーサ	
	リカール	
	リグ.コンティオ	
	リグ.シャッコー	
	リグ.シャッコー〔近衛〕	
	リグ.リング	
キャノンイルフート	RFザク	ザクキャノン
	Zザク	
	アクトザク	
	宇宙用高機動試験型ザク	
	高機動型ザクII	
	サイコミュ高機動試験用ザク	
	サイコミュ試験用ザク	
	ザクI	
	ザクII F型	
	ザクII J型	
	ザクII改	
	ザクIII	

設計素材Ａ	設計素材Ｂ	完成品
	ザクⅢ改	
	ザクⅢ後期型	
	ザク５０	
	ザク強行偵察型	
	ザクスピード〔ＭＡ〕	
	ザクスピード〔ＭＳ〕	
	ザクタンク	
	ザクフリッパー	
	ザクヘッド	
	ザクマインレイヤー	
	ザクマリナー	
	ザクマリン	
	ディザート．ザク	
	ボルジャーノン	
ギャプラン〔ＭＡ〕	ＲＦザク	ザクスピード〔ＭＡ〕
	Ｚザク	
	アクトザク	
	宇宙用高機動試験型ザク	
	高機動型ザクⅡ	
	サイコミュ高機動試験用ザク	
	サイコミュ試験用ザク	
	ザクⅡＦ型	
	ザクⅡＪ型	
	ザクⅡ改	
	ザクⅢ	
	ザクⅢ改	
	ザクⅢ後期型	
	ザク５０	
	ザクキャノン	
	ザク強行偵察型	
	ザクフリッパー	
	ザクマインレイヤー	
	ディザート．ザク	
	ボルジャーノン	
ギャプラン〔ＭＡ〕	ＲＦザク	ザクスピード〔ＭＳ〕
	Ｚザク	
	アクトザク	
	宇宙用高機動試験型ザク	
	高機動型ザクⅡ	
	サイコミュ高機動試験用ザク	
	サイコミュ試験用ザク	
	ザクⅡＦ型	
	ザクⅡＪ型	
	ザクⅡ改	
	ザクⅢ	
	ザクⅢ改	
	ザクⅢ後期型	
	ザク５０	
	ザクキャノン	
	ザク強行偵察型	
	ザクフリッパー	
	ザクマインレイヤー	
	ザクマリナー	
	ディザート．ザク	
	ボルジャーノン	
ギャプラン〔ＭＡ〕	ＲＦズゴック	ハンブラビ〔ＭＡ〕
	アクアジム	
	アッガイ	
	アッグガイ	
	カプール〔ＭＡ〕	
	カプール〔ＭＳ〕	
	カプル	
	ガルグイユ〔ＭＡ〕	
	ガルグイユ〔ＭＳ〕	
	ガンダイバー	
	キャンサー	
	グラブロ	
	ゴッグ	

設計素材A	設計素材B	完成品
	ザクダイバー ザクマリン ジュアッグ 水中實驗機 ズゴック ズゴッグE ゾゴッグ ゾッグ テキーラガンダム ドーシート ドーシートIII ドータップ水中型 ハイ.ゴッグ パイシーズ〔MA〕 パイシーズ〔MS〕 ブローバー ペスカトーレ マーメイドガンダム〔MA〕 マーメイドガンダム〔MS〕	
ギャプラン〔MA〕	RFズゴック アクアジム アッガイ アッグガイ カプール〔MA〕 カプール〔MS〕 カプル ガルグイユ〔MA〕 ガルグイユ〔MS〕 ガンダイバー キャンサー グラブロ ゴッグ ザクダイバー ザクマリン ジュアッグ 水中實驗機 ズゴック ズゴッグE ゾゴッグ ゾッグ テキーラガンダム ドーシート ドーシートIII ドータップ水中型 ハイ.ゴッグ パイシーズ〔MA〕 パイシーズ〔MS〕 ブローバー ペスカトーレ マーメイドガンダム〔MA〕 マーメイドガンダム〔MS〕	ハンブラビ〔MS〕
ギャプラン〔MA〕	ドートレス〔連邦色〕 ドートレス.ウェポン〔連〕 ドートレス.ネオ ドートレス.フライヤー ドートレス改 ドートレスタンク	ガディール
ギャプラン〔MA〕	ビグロ ビグロマイヤー	メッサーラ〔MA〕
ギャプラン〔MA〕	ビグロ ビグロマイヤー	メッサーラ〔MS〕
ギャプラン〔MS〕	RFザク Zザク アクトザク 宇宙用高機動試験型ザク 高機動型ザクII サイコミュ高機動試験用ザク サイコミュ試験用ザク	ザクスピード〔MA〕

設計素材A	設計素材B	完成品
	ザクII F型 ザクII J型 ザクII改 ザクIII ザクIII改 ザクIII後期型 ザク50 ザクキャノン ザク強行偵察型 ザクフリッパー ザクマインレイヤー ディザート.ザク ボルジャーノン	
ギャプラン〔MS〕	RFザク Zザク アクトザク 宇宙用高機動試験型ザク 高機動型ザクII サイコミュ高機動試験用ザク サイコミュ試験用ザク ザクII F型 ザクII J型 ザクII改 ザクIII ザクIII改 ザクIII後期型 ザク50 ザクキャノン ザク強行偵察型 ザクフリッパー ザクマインレイヤー ザクマリナー ディザート.ザク ボルジャーノン	ザクスピード〔MS〕
ギャプラン〔MS〕	RFズゴック アクアジム アッガイ アッグガイ カプール〔MA〕 カプール〔MS〕 カプル ガルグイユ〔MA〕 ガルグイユ〔MS〕 ガンダイバー キャンサー グラブロ ゴッグ ザクダイバー ザクマリン ジュアッグ 水中實験機 ズゴック ズゴックE ゾゴック ゾッグ テキーラガンダム ドーシート ドーシートIII ドータップ水中型 ハイ.ゴッグ パイシーズ〔MA〕 パイシーズ〔MS〕 ブローバー ペスカトーレ マーメイドガンダム〔MA〕 マーメイドガンダム〔MS〕	ハンブラビ〔MA〕
ギャプラン〔MS〕	RFズゴック アクアジム	ハンブラビ〔MS〕

設計素材A	設計素材B	完成品
	アッガイ アッグガイ カプール〔MA〕 カプール〔MS〕 カプル ガルグイユ〔MA〕 ガルグイユ〔MS〕 ガンダイバー キャンサー グラブロ ゴッグ ザクダイバー ザクマリン ジュアッグ 水中實験機 ズゴック ズゴックE ゾゴック ゾッグ テキーラガンダム ドーシート ドーシートIII ドータップ水中型 ハイ.ゴッグ パイシーズ〔MA〕 パイシーズ〔MS〕 ブローバー ペスカトーレ マーメイドガンダム〔MA〕 マーメイドガンダム〔MS〕	
ギャプラン〔MS〕	ドートレス〔連邦色〕 ドートレス.ウェポン〔連〕 ドートレス.ネオ ドートレス.フライヤー ドートレス改 ドートレスタンク	ガディール
ギャプラン〔MS〕	ビグロ ビグロマイヤー	メッサーラ〔MA〕
ギャプラン〔MS〕	ビグロ ビグロマイヤー	メッサーラ〔MS〕
ギャプラン改	RFザク Zザク アクトザク 宇宙用高機動試験型ザク 高機動型ザクII サイコミュ高機動試験用ザク サイコミュ試験用ザク ザクII F型 ザクII J型 ザクII改 ザクIII ザクIII改 ザクIII後期型 ザク50 ザクキャノン ザク強行偵察型 ザクフリッパー ザクマインレイヤー ディザート.ザク ボルジャーノン	ザクスピード〔MA〕
ギャプラン改	RFザク Zザク アクトザク 宇宙用高機動試験型ザク 高機動型ザクII サイコミュ高機動試験用ザク サイコミュ試験用ザク ザクII F型	ザクスピード〔MS〕

設計素材A	設計素材B	完成品
	ザクII J型 ザクII改 ザクIII ザクIII改 ザクIII後期型 ザク50 ザクキャノン ザク強行偵察型 ザクフリッパー ザクマインレイヤー ザクマリナー ディザート.ザク ボルジャーノン	
ギャプラン改	RFズゴック アクアジム アッガイ アッグガイ カプール〔MA〕 カプール〔MS〕 カプル ガルグイユ〔MA〕 ガルグイユ〔MS〕 ガンダイバー キャンサー グラブロ ゴッグ ザクダイバー ザクマリン ジュアッグ 水中實験機 ズゴック ズゴッグE ゾゴッグ ゾッグ テキーラガンダム ドーシート ドーシートIII ドータップ水中型 ハイ.ゴッグ パイシーズ〔MA〕 パイシーズ〔MS〕 ブローバー ペスカトーレ マーメイドガンダム〔MA〕 マーメイドガンダム〔MS〕	ハンブラビ〔MA〕
ギャプラン改	RFズゴック アクアジム アッガイ アッグガイ カプール〔MA〕 カプール〔MS〕 カプル ガルグイユ〔MA〕 ガルグイユ〔MS〕 ガンダイバー キャンサー グラブロ ゴッグ ザクダイバー ザクマリン ジュアッグ 水中實験機 ズゴック ズゴッグE ゾゴッグ ゾッグ テキーラガンダム ドーシート	ハンブラビ〔MS〕

設計素材A	設計素材B	完成品
	ドーシートIII ドータップ水中型 ハイ.ゴッグ パイシーズ〔MA〕 パイシーズ〔MS〕 ブローバー ペスカトーレ マーメイドガンダム〔MA〕 マーメイドガンダム〔MS〕	
ギャプラン改	ドートレス〔連邦色〕 ドートレス.ウェポン〔連〕 ドートレス.ネオ ドートレス.フライヤー ドートレス改 ドートレスタンク	ガディール
ギャン	∀ガンダム Ex-Sガンダム〔MA〕 Ex-Sガンダム〔MS〕 GP03D V2アサルトバスター Wゼロカスタム ZZガンダムFA Zガンダム νガンダムHWS Ξガンダム ウェイブライダー ガンダムDX ガンダムF91 ガンダムNT1-FA ガンダムグリープ〔MA〕 ガンダムグリープ〔MS〕 クロスボーンガンダムX3 ゴッドガンダム	ナイトガンダム
ギャン改	∀ガンダム Ex-Sガンダム〔MA〕 Ex-Sガンダム〔MS〕 GP03D V2アサルトバスター Wゼロカスタム ZZガンダムFA Zガンダム νガンダムHWS Ξガンダム ウェイブライダー ガンダムDX ガンダムF91 ガンダムNT1-FA ガンダムグリープ〔MA〕 ガンダムグリープ〔MS〕 クロスボーンガンダムX3 ゴッドガンダム	ナイトガンダム
キュベレイ	オクト.エイプ オクト.エイプ改 クラウダ グランディーネ ジェニス ジェニス改 ジュラッグ セプテム セプテム改 パトゥーリア フェブラル	ベルティゴ
キュベレイMkII〔あか〕	オクト.エイプ オクト.エイプ改 クラウダ グランディーネ ジェニス ジェニス改	ベルティゴ

設計素材Ａ	設計素材Ｂ	完成品
	ジュラッグ	
	セプテム	
	セプテム改	
	パトゥーリア	
	フェブラル	
キュベレイＭｋⅡ〔くろ〕	オクト．エイプ	ベルティゴ
	オクト．エイプ改	
	クラウダ	
	グランディーネ	
	ジェニス	
	ジェニス改	
	ジュラッグ	
	セプテム	
	セプテム改	
	パトゥーリア	
	フェブラル	
ギラ．ドーガ	Ｂ３グフ	ＲＦグフ
	グフ	
	グフ重産型	
	グフ飛行試験型	
	グフフライトタイプ	
ギラ．ドーガ	ＨＩνガンダム	ギラ．ドーガサイコミュ試験型
	α．アジール	
	νガンダム	
	νガンダムＨＷＳ	
	Ξガンダム	
	エビル．ドーガ	
	エルメス	
	エレファンテ	
	キュベレイ	
	キュベレイＭｋⅡ〔あか〕	
	キュベレイＭｋⅡ〔くろ〕	
	クイン．マンサ	
	サイコ．ドーガ	
	サイコ．ハロ	
	サイコガンダム〔ＭＡ〕	
	サイコガンダム〔ＭＳ〕	
	サイコガンダムＭｋⅡ〔ＭＡ〕	
	サイコガンダムＭｋⅡ〔ＭＳ〕	
	サイコガンダムＭｋⅢ	
	サイコミュ高機動試験用ザク	
	サイコミュ試験用ザク	
	サザビー	
	ザンスパイン	
	タイタニア	
	ディビニダド	
	ドーガ	
	ナイチンゲール	
	ノイエ．ジールⅡ	
	バギ．ドーガ	
	フェブラル	
	ブラウ．ブロ	
	プロトタイプ．キュベレイ	
	プロトタイプサイコガンダム	
	ペーネロペー	
	ベルティゴ	
	ヤクト．ドーガ〔ギュネイ〕	
	ヤクト．ドーガ〔クェス〕	
	リグ．リッグ	
	量産型キュベレイ	
	量産型サイコガンダム	
ギラ．ドーガ	ＲＦデザート．ドム	ＲＦドム
	ドム	
	ドム．グロウスバイル	
	ドム．トローペン	
	ドム．パインニヒツ	
	ドライセン	
	トロピカル．ドム	

設計素材A	設計素材B	完成品
	ドワッジ	
	ドワッジ改	
	ペズン.ドワッジ	
	リッグ.ドム	
	リッグ.ドムII	
ギラ.ドーガ	Zザク	RFザク
	アクトザク	
	宇宙用高機動試験型ザク	
	高機動型ザクII	
	ザクI	
	ザクII型	
	ザクII J型	
	ザクII改	
	ザクキャノン	
	ザク強行偵察型	
	ザクスピード〔MA〕	
	ザクスピード〔MS〕	
	ザクタンク	
	ザクフリッパー	
	ザクヘッド	
	ザクマインレイヤー	
	ザクマリナー	
	ザクマリン	
	ディザート.ザク	
	ボルジャーノン	
ギラ.ドーガ	アッザム	RFアッザム
ギラ.ドーガ	ギャン	RFギャン
	ギャン改	
	ギャン量産型	
ギラ.ドーガ	ゲルググ	RFゲルググ
	ゲルググJ	
	ゲルググM	
	ゲルググキャノン	
	高機動型ゲルググ	
	デザートゲルググ	
ギラ.ドーガ改	B3グフ	RFグフ
	グフ	
	グフ重産型	
	グフ飛行試験型	
	グフフライトタイプ	
ギラ.ドーガ改	HIνガンダム	ギラ.ドーガサイコミュ試験型
	α.アジール	
	νガンダム	
	νガンダムHWS	
	Ξガンダム	
	エビル.ドーガ	
	エルメス	
	エレファンテ	
	キュベレイ	
	キュベレイMkII〔あか〕	
	キュベレイMkII〔くろ〕	
	クイン.マンサ	
	サイコ.ドーガ	
	サイコ.ハロ	
	サイコガンダム〔MA〕	
	サイコガンダム〔MS〕	
	サイコガンダムMkII〔MA〕	
	サイコガンダムMkII〔MS〕	
	サイコガンダムMkIII	
	サイコミュ高機動試験用ザク	
	サイコミュ試験用ザク	
	ササビー	
	ザンスパイン	
	タイタニア	
	ディビニダド	
	ドーガ	
	ナイチンゲール	
	ノイエ.ジールII	

設計素材A	設計素材B	完成品
	バギ.ドーガ フェブラル ブラウ.ブロ プロトタイプ.キュベレイ プロトタイプサイコガンダム ペーネロペー ベルティゴ ヤクト.ドーガ〔ギュネイ〕 ヤクト.ドーガ〔クェス〕 リグ.リッグ 量産型キュベレイ 量産型サイコガンダム	
ギラ.ドーガ改	ＲＦデザート.ドム ドム ドム.グロウスバイル ドム.トローペン ドム.パインニヒツ ドライセン トロピカル.ドム ドワッジ ドワッジ改 ペズン.ドワッジ リッグ.ドム リッグ.ドムII	ＲＦドム
ギラ.ドーガ改	Ｚザク アクトザク 宇宙用高機動試験型ザク 高機動型ザクII ザクI ザクII型 ザクIIＪ型 ザクII改 ザクキャノン ザク強行偵察型 ザクズピード〔ＭＡ〕 ザクズピード〔ＭＳ〕 ザクタンク ザクフリッパー ザクヘッド ザクマインレイヤー ザクマリナー ザクマリン ディザート.ザク ボルジャーノン	ＲＦザク
ギラ.ドーガ改	アッザム	ＲＦアッザム
ギラ.ドーガ改	ギャン ギャン改 ギャン量産型	ＲＦギャン
ギラ.ドーガ改	ゲルググ ゲルググＪ ゲルググＭ ゲルググキャノン 高機動型ゲルググ デザートゲルググ	ＲＦゲルググ
ギラ.ドーガサイコミュ試験型	Ｂ３グフ グフ グフ重装型 グフ飛行試験型 グフフライトタイプ	ＲＦグフ
ギラ.ドーガサイコミュ試験型	ＲＦデザート.ドム ドム ドム.グロウスバイル ドム.トローペン ドム.バインニヒツ ドライセン トロピカル.ドム ドワッジ ドワッジ改	ＲＦドム

設計素材A	設計素材B	完成品
	ペズン.ドワッジ	
	リック.ドム	
	リック.ドムII	
ギラ.ドーガサイコミュ試験型	Zザク	RFザク
	アクトザク	
	宇宙用高機動試験型ザク	
	高機動型ザクII	
	ザクI	
	ザクII F型	
	ザクII J型	
	ザクII改	
	ザクキャノン	
	ザク強行偵察型	
	ザクスピード〔MA〕	
	ザクスピード〔MS〕	
	ザクタンク	
	ザクフリッパー	
	ザクヘッド	
	ザクマインレイヤー	
	ザクマリナー	
	ザクマリン	
	ディザート.ザク	
	ボルジャーノン	
ギラ.ドーガサイコミュ試験型	アッザム	RFアッザム
ギラ.ドーガサイコミュ試験型	ギャン	RFギャン
	ギャン改	
	ギャン量産型	
ギラ.ドーガサイコミュ試験型	ゲルググ	RFゲルググ
	ゲルググJ	
	ゲルググM	
	ゲルググキャノン	
	高機動型ゲルググ	
	デザートゲルググ	
ギラ.ドーガ重装型	HIνガンダム	ギラ.ドーガサイコミュ試験型
	α.アジール	
	νガンダム	
	νガンダムHWS	
	Ξガンダム	
	エビル.ドーガ	
	エルメス	
	エレファンテ	
	キュベレイ	
	キュベレイMkII〔紅〕	
	キュベレイMkII〔黒〕	
	クイン.マンサ	
	サイコ.ドーガ	
	サイコ.ハロ	
	サイコガンダム〔MA〕	
	サイコガンダム〔MS〕	
	サイコガンダムMkII〔MA〕	
	サイコガンダムMkII〔MS〕	
	サイコガンダムMkIII	
	サイコミュ高機動試験用ザク	
	サイコミュ試験用ザク	
	サザビー	
	ザンスパイン	
	タイタニア	
	ディビニダド	
	ドーガ	
	ナイチンゲール	
	ノイエ.ジールII	
	バギ.ドーガ	
	フェブラル	
	ブラウ.ブロ	
	プロトタイプ.キュベレイ	
	プロトタイプサイコガンダム	
	ペーネロペー	
	ベルティゴ	

設計素材A	設計素材B	完成品
	ヤクト.ドーガ〔ギュネイ〕 ヤクト.ドーガ〔クェス〕 リグ.リング 量産型キュベレイ 量産型サイコガンダム	
ギラ.ドーガ重装型	B3グフ グフ グフ重装型 グフ飛行試験型 グフフライトタイプ	RFグフ
ギラ.ドーガ重装型	RFデザート.ドム ドム ドム.グロウスバイル ドム.トローペン ドム.バインニヒツ ドライセン トロピカル.ドム ドワッジ ドワッジ改 ペズン.ドワッジ ボルジャーノン リック.ドム リック.ドムII	RFドム
ギラ.ドーガ重装型	Zザク アクトザク 宇宙用高機動試験型ザク ザクI ザクII F型 ザクII J型 ザクII改 ザクキャノン ザク強行偵察型 ザクスピード〔MA〕 ザクスピード〔MS〕 ザクタンク ザクフリッパー ザクヘッド ザクマインレイヤー ザクマリナー ザクマリン ディザート.ザク 高機動型ザクII	RFザク
ギラ.ドーガ重装型	アッザム	RFアッザム
ギラ.ドーガ重装型	ギャン ギャン改 ギャン量産型	RFギャン
ギラ.ドーガ重装型	ゲルググ ゲルググJ ゲルググM ゲルググキャノン 高機動型ゲルググ デザート.ゲルググ	RFゲルググ
クーロンガンダム	デスアーミー デスバーディ デスバット ギデスビースト	マスターガンダム
グフ	RFゲルググ ゲルググ ゲルググJ ゲルググM ゲルググキャノン 高機動型ゲルググ デザートゲルググ	ギャン
グフ	RFデザート.ドム RFドム ドム ドム.グロウスバイル ドム.トローペン	イフリート

設計素材Ａ	設計素材Ｂ	完成品
	ドム.バインニヒツ ドライセン トロピカル.ドム ドワッジ ドワッジ改 ペズン.ドワッジ リック.ドム リック.ドムII	
グフ重装型	ＲＦゲルググ ゲルググ ゲルググＪ ゲルググM ゲルググキャノン 高機動型ゲルググ デザートゲルググ	ギャン
グフ重装型	ＲＦデザート.ドム ＲＦドム ドム ドム.グロウスバイル ドム.トローペン ドム.バインニヒツ ドライセン トロピカル.ドム ドワッジ ドワッジ改 ペズン.ドワッジ リック.ドム リック.ドムII	イフリート
グフタスカール	ギラ.ドーガ ギラ.ドーガ改 ギラ.ドーガ重装型	メッサー
グフ飛行試験型	ＲＦゲルググ ゲルググ ゲルググＪ ゲルググM ゲルググキャノン 高機動型ゲルググ デザートゲルググ	ギャン
グフ飛行試験型	ＲＦデザート.ドム ＲＦドム ドム ドム.グロウスバイル ドム.トローペン ドム.バインニヒツ ドライセン トロピカル.ドム ドワッジ ドワッジ改 ペズン.ドワッジ リック.ドム リック.ドムII	イフリート
グフフライトタイプ	ＲＦゲルググ ゲルググ ゲルググＪ ゲルググM ゲルググキャノン 高機動型ゲルググ デザートゲルググ	ギャン
グフフライトタイプ	ＲＦデザート.ドム ＲＦドム ドム ドム.グロウスバイル ドム.トローペン ドム.バインニヒツ ドライセン トロピカル.ドム ドワッジ ドワッジ改	イフリート

設計素材A	設計素材B	完成品
	ペズン.ドワッジ リック.ドム リック.ドムII	
グラブロ	ガリクソン ゴッゾーラ シャッコー ゾリディア ゾロ〔MA〕 ゾロ〔MS〕 ゾロ改 メッメドーサ リカール	ガルグイユ〔MA〕
グラブロ	ガリクソン ゴッゾーラ シャッコー ゾリディア ゾロ〔MA〕 ゾロ〔MS〕 ゾロ改 メッメドーサ リカール	ガルグイユ〔MS〕
グランザム	ガ.ゾウム〔MA〕 ガ.ゾウム〔MS〕 ガザB ガザC〔MA〕 ガザC〔MS〕 ガザC改〔MA〕 ガザC改〔MS〕 ガザD〔MA〕 ガザD〔MS〕 ガザE〔MA〕 ガザE〔MS〕 ガザW メガライダー メタス〔MA〕 メタス〔MS〕 メタス改〔MA〕 メタス改〔MS〕	ジャムル.フィン〔MA〕
グランザム	ガ.ゾウム〔MA〕 ガ.ゾウム〔MS〕 ガザB ガザC〔MA〕 ガザC〔MS〕 ガザC改〔MA〕 ガザC改〔MS〕 ガザD〔MA〕 ガザD〔MS〕 ガザE〔MA〕 ガザE〔MS〕 ガザW メガライダー メタス〔MA〕 メタス〔MS〕 メタス改〔MA〕 メタス改〔MS〕	ジャムル.フィン〔MS〕
グロムリン〔巡航〕	RFズゴック アクアジム アッガイ アッグガイ カプール〔MA〕 カプール〔MS〕 カプル ガルグイユ〔MA〕 ガルグイユ〔MS〕 ガンダイバー キャンサー ゴッグ ザクダイバー	グラブロ

設計素材A	設計素材B	完成品
	ザクマリナー	
	ザクマリン	
	ジュアッグ	
	水中實験機	
	ズゴック	
	ズゴッグE	
	ゾゴック	
	ゾック	
	テキーラガンダム	
	ドーシート	
	ドーシートIII	
	ドータップ水中型	
	ハイ.ゴッグ	
	パイシーズ〔MA〕	
	パイシーズ〔MS〕	
	ブローバー	
	ペスカトーレ	
	マーメイドガンダム〔MA〕	
	マーメイドガンダム〔MS〕	
グロムリン〔戦鬥〕	RFズゴック	グラブロ
	アクアジム	
	アッガイ	
	アッグガイ	
	カプール〔MA〕	
	カプール〔MS〕	
	カプル	
	ガルグイユ〔MA〕	
	ガルグイユ〔MS〕	
	ガンダイバー	
	キャンサー	
	ゴッグ	
	ザクダイバー	
	ザクマリナー	
	ザクマリン	
	ジュアッグ	
	水中實験機	
	ズゴック	
	ズゴッグE	
	ゾゴック	
	ゾック	
	テキーラガンダム	
	ドーシート	
	ドーシートIII	
	ドータップ水中型	
	ハイ.ゴッグ	
	パイシーズ〔MA〕	
	パイシーズ〔MS〕	
	ブローバー	
	ペスカトーレ	
	マーメイドガンダム〔MA〕	
	マーメイドガンダム〔MS〕	
ゲーマルク	ギラ.ドーガ	サザビー
	ギラ.ドーガ改	
	ギラ.ドーガサイコミュ試験型	
	ギラ.ドーガ重装型	
ゲゼ〔あお〕	∀ガンダム	Dガンダムファースト
	Ex-Sガンダム	
	FAZZ	
	FAガンダム	
	FAガンダムMkII	
	G—3ガンダム	
	GP01	
	GP01-Fb	
	GP02	
	GP02A	
	GP03-D	
	GP03-S	
	GP04G	

MA/MS設計一覧表

設計素材A	設計素材B	完成品
	Gグルーザー〔Ex-S〕	
	Gフォートレス	
	Gフォートレス0型	
	HIνガンダム	
	Sガンダム〔MA〕	
	Sガンダム〔MS〕	
	Sガンダム〔ブースターモード〕	
	V2アサルト	
	V2アサルトバスター	
	V2ガンダム〔MA〕	
	V2ガンダム〔MS〕	
	V2バスター	
	Vガンダム〔MA〕	
	Vガンダム〔MS〕	
	Vダッシュガンダム〔MA〕	
	Vダッシュガンダム〔MS〕	
	Wガンダム〔MA〕	
	Wガンダム〔MS〕	
	Wガンダムゼロ〔MA〕	
	Wガンダムゼロ〔MS〕	
	Wゼロ.カスタム	
	ZII〔MA〕	
	ZII〔MS〕	
	ZZガンダム	
	ZZガンダムFA	
	ZプラスA型	
	ZプラスC型	
	νガンダム	
	νガンダムHWS	
	Ξガンダム	
	アシュラガンダム	
	アルトロンガンダム	
	ウェイブライダー〔A〕	
	ウェイブライダー〔C〕	
	ガンダイバー	
	ガンダム	
	ガンダム.バーンレプオス	
	ガンダム.ピクシー	
	ガンダム.ベルフェゴール	
	ガンダムF90	
	ガンダムF90II	
	ガンダムF90III	
	ガンダムF90IIL	
	ガンダムF90A	
	ガンダムF90M	
	ガンダムF90S	
	ガンダムF91	
	ガンダムLOブースター〔MA〕	
	ガンダムLOブースター〔MS〕	
	ガンダムMAモード	
	ガンダムMkII〔しろ〕	
	ガンダムMkIII	
	ガンダムMk-IV	
	ガンダムMk-V	
	ガンダムNT1	
	ガンダムNT1-FA	
	ガンダムアクエリアス	
	ガンダムアクスレプオス	
	ガンダムエピオン〔MA〕	
	ガンダムエピオン〔MS〕	
	ガンダムグリープ〔MA〕	
	ガンダムグリープ〔MS〕	
	ガンダムサンドロック	
	ガンダムサンドロック改	
	ガンダムサンドロックカスタム	
	ガンダムジェミナス01	
	ガンダムシュピーゲル	
	ガンダムデスサイズ	

設計素材A	設計素材B	完成品
	ガンダムデスサイズＨＣ ガンダムデスサイズヘル ガンダムナタク ガンダムヘビーアームズ ガンダムヘビーアームズＣ ガンダムヘビーアームズ改 ガンダムマックスター ガンダムローズ クーロンガンダム クラスターガンダム クロスボーンガンダムＸ１ クロスボーンガンダムＸ１改 クロスボーンガンダムＸ２ クロスボーンガンダムＸ２改 クロスボーンガンダムＸ３ ゴッドガンダム シェンロンガンダム シャイニングガンダム ジョンブルガンダム シルエットガンダム シルエットガンダム改 スーパーガンダム スカルガンダム ターンエー武者 テキーラガンダム ドラゴンガンダム ナイトガンダム ネーデルガンダム ネオ．ガンダム〔２號機〕 ネロスガンダム ノーベルガンダム パーフェクトガンダム ハイドラガンダム プロトＺガンダム プロトタイプＺＺガンダム プロトタイプガンダム ヘビーガンダム ボルトガンダム マーメイドガンダム〔ＭＡ〕 マーメイドガンダム〔ＭＳ〕 マスターガンダム マンダラガンダム ライジングガンダム ランバーガンダム リ．ガズィ リ．ガズィ．カスタム〔ＭＡ〕 リ．ガズィ．カスタム〔ＭＳ〕 リ．ガズィＢ．Ｗ．Ｓ 陸戰型ガンダム 量產型ＺＺガンダム 量產型Ｚガンダム 量產型νガンダム	
ゲゼ〔あお〕	ＲＦザク Ｚザク アクトザク 宇宙用高機動試驗型ザク 高機動型ザクII サイコミュ高機動試驗用ザク サイコミュ試驗用ザク ザクI ザクII Ｆ型 ザクII Ｊ型 ザクII改 ザクIII ザクIII改 ザクIII後期型 ザク５０ ザクキャノン	ザクヘッド

設計素材A	設計素材B	完成品
	ザク強行偵察型 ザクスピード〔MA〕 ザクスピード〔MS〕 ザクタンク ザクフリッパー ザクマインレイヤー ザクマリナー ザクマリン ディザート.ザク ボルジャーノン	
ゲゼ〔藍〕	アビゴル〔MA〕 アビゴル〔MS〕 オーバーヘッドホーク ガリクソン ガルグイユ〔MA〕 ガルグイユ〔MS〕 ゲドラフ ゲンガオゾ ゴッゾーラ ゴトラタン コンティオ ザンスパイン ザンネック シャイターン シャッコー ジャバコ 戦斗バイク甲タイプ 戦斗バイク乙タイプ ゾリディア ゾロ〔MA〕 ゾロ〔MS〕 ゾロアット ゾロ改 ドッゴーラ〔青〕 ドムットリア〔MA〕 ドムットリア〔MS〕 ドムットリア〔MA〕 ドムットリア〔MS〕 ビルケナウ ブルッケング メッメドーサ リカール リグ.コンティオ リグ.シャッコー リグ.シャッコー〔近衛〕 リグ.リング	サンドージュ
ゲルググ	GDキャノン Gキャノン Gキャノンマグナ ガンキャノン ガンキャノン.ディテクター ガンキャノンII ガンキャノン重装型 キャノンイルフート ザクキャノン ジム.キャノンII ジムキャノン ドートレスウェポン〔連〕 ハーディガン 量産型ガンキャノン	ゲルググキャノン
ゲルググ	GMスナイパー ガンダムF90IIL ジムスナイパーII ジムスナイパーカスタム ジョンブルガンダム ゼク.アイン〔第二〕 ゼク.ツヴァイ ハイザックカスタム	ゲルググJ

設計素材A	設計素材B	完成品
ゲルググ	RFデザート.ドム RFドム ドム ドム.グロウスバイル ドム.トローペン ドム.バインイヒツ ドライセン トロピカル.ドム ドワッジ ドワッジ改 ペズン.ドワッジ リック.ドム リック.ドムII	ケンプファー
ゲルググJ	GDキャノン ガンキャノン ガンキャノン.ディテクター ガンキャノンII ガンキャノン重装型 キャノンイルフート ザクキャノン ジム.キャノンII ジムキャノン Gキャノン Gキャノンマグナ ドートレスウェポン〔連〕 ハーディガン 量産型ガンキャノン	ゲルググキャノン
ゲルググJ	RFデザート.ドム RFドム ドム ドム.グロウスバイル ドム.トローペン ドム.バインニヒツ ドライセン トロピカル.ドム ドワッジ ドワッジ改 ペズン.ドワッジ リック.ドム リック.ドムII	ケンプファー
ゲルググJ	アシュラガンダム スカルガンダム テキーラガンダム ネーデルガンダム ネロスガンダム ノーベルガンダム マーメイドガンダム〔MA〕 マーメイドガンダム〔MS〕 マンダラガンダム ライジングガンダム ランバーガンダム	ジョンブルガンダム
ゲルググM	GDキャノン Gキャノン Gキャノンマグナ ガンキャノン ガンキャノン.ディテクター ガンキャノンII ガンキャノン重装型 キャノンイルフート ザクキャノン ジム.キャノンII ジムキャノン ドートレスウェポン〔連〕 ハーディガン 量産型ガンキャノン	ゲルググキャノン
ゲルググM	GP04G RFデザート.ドム RFドム	ガーベラ.テトラ ケンプファー

設計素材A	設計素材B	完成品
	ドム ドム.グロウスバイル ドム.トローペン ドム.バインニヒツ ドライセン トロピカル.ドム ドワッジ ドワッジ改 ペズン.ドワッジ リック.ドム リック.ドムII	
ゲルググキャノン	RFザク Zザク アクトザク 宇宙用高機動試験型ザク 高機動型ザクII サイコミュ高機動試験用ザク サイコミュ試験用ザク ザクI ザクII F型 ザクII J型 ザクII改 ザクIII ザクIII改 ザクIII後期型 ザク50 ザク強行偵察型 ザクスピード〔MA〕 ザクスピード〔MS〕 ザクタンク ザクフリッパー ザクヘッド ザクマインレイヤー ザクマリナー ザクマリン ディザート.ザク	ザクキャノン
ゲルググキャノン	RFデザート.ドム RFドム ドム ドム.グロウスバイル ドム.トローペン ドム.バインニヒツ ドライセン トロピカル.ドム ドワッジ ドワッジ改 ペズン.ドワッジ ボルジャーノン リック.ドム リック.ドムII	ケンプファー
ゲンガオゾ	V2アサルト V2アサルトバスター V2ガンダム〔MA〕 V2ガンダム〔MS〕 V2バスター Vガンダム〔MA〕 Vガンダム〔MS〕 Vダッシュガンダム〔MA〕 Vダッシュガンダム〔MS〕	ザンスパイン
コア.ファイター	61式戦車 マゼラ.アッタク	ガンタンク
コア.ファイター	GDキャノン Gキャノン Gキャノンマグナ キャノンイルフート ゲルググキャノン ザクキャノン ジム.キャノンII	ガンキャノン

設計素材Ａ	設計素材Ｂ	完成品
	ジムキャノン ドートレスウェポン〔連〕 ハーディガン	
コア.ファイター	Ｇフォートレス ＺＺガンダム	コア.ファイターＺＺ
コア.ファイター	Ｖガンダム〔ＭＡ〕 Ｖガンダム〔ＭＳ〕 Ｖダッシュガンダム〔ＭＡ〕 Ｖダッシュガンダム〔ＭＳ〕	コア.ファイターＶ
コア.ファイター	ジム	プロトタイプガンダム
高機動型ゲルググ	ＧＤキャノン Ｇキャノン Ｇキャノンマグナ ガンキャノン ガンキャノン.ディテクター ガンキャノンⅡ ガンキャノン重装型 キャノンイルフート ザクキャノン ジム.キャノンⅡ ジムキャノン ドートレスウェポン〔連〕 ハーディガン 量産型ガンキャノン	ゲルググキャノン
高機動型ゲルググ	ＲＦズゴック ズゴック ズゴックＥ	ガッシャ
高機動型ゲルググ	ＲＦデザート.ドム ＲＦドム ドム ドム.グロウスバイル ドム.トローペン ドム.バインニヒツ ドライセン トロピカル.ドム ドワッジ ドワッジ改 ペズン.ドワッジ リック.ドム リック.ドムⅡ	ケンプファー
高機動型ゲルググ	キュベレイ キュベレイＭｋⅡ〔あか〕 キュベレイＭｋⅡ〔くろ〕 プロトタイプ.キュベレイ 量産型キュベレイ	リゲルグ
高機動型ザクⅡ	ＥＷＡＣネロ ＥＷＡＣリーオー ＳＴガン アイザック エビルＳ エレバド ザクフリッパー ダギ.イルス ディッシュ連絡機 ブローバー ホバートラック ボリノーク.サマーン ルッグン	ザク強行偵察型
高機動型ザクⅡ	ＦＡガンダム ガンダム ガンダムＮＴ１ ガンダムＮＴ１-ＦＡ パーフェクトガンダム プロトタイプガンダム ヘビーガンダム	ゲルググ
高機動型ザクⅡ	ＲＦデザート.ドム ＲＦドム ドム	宇宙用高機動試験型ザク

設計素材A	設計素材B	完成品
	ドム.グロウスバイル ドム.トローペン ドム.バインニヒツ ドライセン トロピカル.ドム ドワッジ ドワッジ改 ペズン.ドワッジ リック.ドム リック.ドムII	
高機動型ザクII	エビル.ドーガ ビギナ.ギナ ビギナ.ゼラ ベルガ.バルス ラフレシア	ザク50
高機動型リーオー	RFズゴック アクアジム アッガイ アッグガイ カプル ガルグイユ〔MA〕 ガルグイユ〔MS〕 ガンダイバー キャンサー グラブロ コッグ ザクダイバー ザクマリナー ザクマリン ジュアッグ 水中實驗機 ズゴック ズゴッグE ゾゴック ゾック テキーラガンダム ドーシート ドーシートIII ドータップ水中型 ハイ.ゴッグ ブローバー ペスカトーレ マーメイドガンダム〔MA〕 マーメイドガンダム〔MS〕	パイシーズ〔MA〕
高機動型リーオー	RFズゴック アクアジム アッガイ アッグガイ カプル ガルグイユ〔MA〕 ガルグイユ〔MS〕 ガンダイバー キャンサー グラブロ コッグ ザクダイバー ザクマリナー ザクマリン ジュアッグ 水中實驗機 ズゴック ズゴッグE ゾゴック ゾック テキーラガンダム ドーシート ドーシートIII ドータップ水中型	パイシーズ〔MS〕

設計素材A	設計素材B	完成品
	ハイ.ゴッグ ブローバー ペスカトーレ マーメイドガンダム〔MA〕 マーメイドガンダム〔MS〕	
高機動型リーオー	STガン アイザック エビル.S エレバド ザク強行偵察型 ザクフリッパー ダギ.イルス ディッシュ連絡機 ブローバー ホバートラック ボリノーク.サマーン ルッグン	EWACリーオー
ゴッゾーラ	RFズゴック アクアジム アッガイ アッグガイ カプール〔MA〕 カプール〔MS〕 カプル ガンダイバー キャンサー グラブロ ゴッグ ザクダイバー ザクマリナー ザクマリン ジュアッグ 水中實験機 ズゴック ズゴッグE ゾゴック ゾック ドーシート ドーシートIII ドータップ水中型 ハイ.ゴッグ パイシーズ〔MA〕 パイシーズ〔MS〕 ブローバー ペスカトーレ	ガルグイユ〔MA〕
ゴッゾーラ	RFズゴック アクアジム アッガイ アッグガイ カプール〔MA〕 カプール〔MS〕 カプル ガンダイバー キャンサー ゴッグ ザクダイバー ザクマリナー ザクマリン ジュアッグ 水中實験機 ズゴック ズゴッグE ゾゴック ゾック ドーシート ドーシートIII ドータップ水中型 ハイ.ゴッグ	ガルグイユ〔MS〕

設計素材A	設計素材B	完成品
	パイシーズ〔MA〕 パイシーズ〔MS〕 ブローバー ペスカトーレ	
ゴッゾーラ	アシュラガンダム ジョンブルガンダム スカルガンダム テキーラガンダム ネロスガンダム ノーベルガンダム マーメイドガンダム〔MA〕 マーメイドガンダム〔MS〕 マンダラガンダム ライジングガンダム ランバーガンダム	ネーデルガンダム
ゴッドガンダム	デスアーミー デスネービー デスバーディ デスバット デスビースト	ガンダムシュピーゲル
サイコ.ドーガ	ノイエ.ジール ノイエ.ジールII	α.アジール
サイコガンダムMkII〔MA〕	キュベレイ キュベレイMkII〔あか〕 キュベレイMkII〔くろ〕 プロトタイプキュベレイ 量産型キュベレイ	クインマンサ
サイコガンダムMkII〔MS〕	キュベレイ キュベレイMkII〔あか〕 キュベレイMkII〔くろ〕 プロトタイプキュベレイ 量産型キュベレイ	クインマンサ
サイコハロ	サイコガンダムMkIII	サイコロガンダム
サイコミュ高機動試験用ザク	エビル.ドーガ ビギナ.ギナ ビギナ.ゼラ ベルガ.バルス ラフレシア	ザク50
サイコミュ試験用ザク	エビル.ドーガ ビギナ.ギナ ビギナ.ゼラ ベルガ.バルス ラフレシア	ザク50
サイコロガンダム	ハロ	サイコハロ
ザクI	133式ボール 先行量産型ボール ボール ボール改修型	ギガン
ザクI	エビル.ドーガ ビギナ.ギナ ビギナ.ゼラ ベルガ.バルス ラフレシア	ザク50
ザクII F型	133式ボール 先行量産型ボール ボール ボール改修型	ザニー
ザクII F型	EWACネロ EWACリーオー STガン アイザック エビル.S エレバド ザクフリッパー ダギ.イルス ディッシュ連絡機 ブローバー ホバートラック	ザク強行偵察型

設計素材Ａ	設計素材Ｂ	完成品
	ボリノーク.サマーン ルッグン	
ザクⅡＦ型	ＲＦズゴック アクアジム アッガイ アッグガイ カプール〔ＭＡ〕 カプール〔ＭＳ〕 カプル ガルグイユ〔ＭＡ〕 ガルグイユ〔ＭＳ〕 ガンダイバー キャンサー グラブロ ゴッグ ザクダイバー ザクマリン ジュアッグ 水中實験機 ズゴック ズゴッグＥ ゾゴック ゾック テキーラガンダム ドーシート ドーシートⅢ ドータップ水中型 ハイ.ゴッグ パイシーズ〔ＭＡ〕 パイシーズ〔ＭＳ〕 ブローバー ペスカトーレ マーメイドガンダム〔ＭＡ〕 マーメイドガンダム〔ＭＳ〕	ザクマリナー
ザクⅡＦ型	エビル.ドーガ ビギナ.ギナ ビギナ.ゼラ ベルガ.バルス ラフレシア	ザク５０
ザクⅡＪ型	１３３式ボール 先行量産型ボール ボール ボール改修型	ザニー
ザクⅡＪ型	ＥＷＡＣネロ ＥＷＡＣリーオー ＳＴガン アイザック エビル.Ｓ エレバド ザクフリッパー ダギ.イルス ディッシュ連絡機 ブローバー ホバートラック ボリノーク.サマーン ルッグン	ザク強行偵察型
ザクⅡＪ型	エビル.ドーガ ビギナ.ギナ ビギナ.ゼラ ベルガ.バルス ラフレシア	ザク５０
ザクⅡ改	ＥＷＡＣネロ ＥＷＡＣリーオー ＳＴガン アイザック エビル.Ｓ エレバド ザクフリッパー	ザク強行偵察型

設計素材Ａ	設計素材Ｂ	完成品
	ダギ．イルス	
	ディッシュ連絡機	
	ブローバー	
	ホバートラック	
	ボリノーク．サマーン	
	ルッグン	
ザクⅡ改	ＲＦズゴック	ザクマリナー
	アクアジム	
	アッガイ	
	アッグガイ	
	カプール〔ＭＡ〕	
	カプール〔ＭＳ〕	
	カプル	
	ガルグイユ〔ＭＡ〕	
	ガルグイユ〔ＭＳ〕	
	ガンダイバー	
	キャンサー	
	グラブロ	
	ゴッグ	
	ザクダイバー	
	ザクマリン	
	ジュアッグ	
	水中實驗機	
	ズゴック	
	ズゴッグＥ	
	ゾゴック	
	ゾック	
	テキーラガンダム	
	ドーシート	
	ドーシートⅢ	
	ドータップ水中型	
	ハイ．ゴッグ	
	パイシーズ〔ＭＡ〕	
	パイシーズ〔ＭＳ〕	
	ブローバー	
	ペスカトーレ	
	マーメイドガンダム〔ＭＡ〕	
	マーメイドガンダム〔ＭＳ〕	
ザクⅡ改	エビル．ドーガ	ザク５０
	ビギナ．ギナ	
	ビギナ．ゼラ	
	ベルガ．バルス	
	ラフレシア	
ザクⅢ	エビル．ドーガ	ザク５０
	ビギナ．ギナ	
	ビギナ．ゼラ	
	ベルガ．バルス	
	ラフレシア	
ザクⅢ	キュベレイ	ゲーマルク
	キュベレイＭｋⅡ〔あか〕	
	キュベレイＭｋⅡ〔くろ〕	
	プロトタイプ．キュベレイ	
	量産型キュベレイ	
ザクⅢ改	エビル．ドーガ	ザク５０
	ビギナ．ギナ	
	ビギナ．ゼラ	
	ベルガ．バルス	
	ラフレシア	
ザクⅢ改	キュベレイ	ゲーマルク
	キュベレイＭｋⅡ〔あか〕	
	キュベレイＭｋⅡ〔くろ〕	
	プロトタイプ．キュベレイ	
	量産型キュベレイ	
ザクⅢ後期型	エビル．ドーガ	ザク５０
	ビギナ．ギナ	
	ビギナ．ゼラ	
	ベルガ．バルス	
	ラフレシア	

設計素材A	設計素材B	完成品
ザクIII後期型	キュベレイ キュベレイMkII〔紅〕 キュベレイMkII〔黒〕 プロトタイプ.キュベレイ 量産型キュベレイ	ゲーマルク
ザクキャノン	エビル.ドーガ ビギナ.ギナ ビギナ.ゼラ ベルガ.バルス ラフレシア	ザク50
ザクキャノン	ガンタンク ガンタンクII ガンタンクR44〔MA〕 ガンタンクR44〔MS〕 量産型ガンタンク	ザメル
ザク強行偵察型	エビル.ドーガ ベルガ.バルス ラフレシア	ザク50
ザク強行偵察型	RFズゴック アッグガイ グラブロ ゴッグ ザクマリナー ザクマリン ジュアッグ 水中實験機 ズゴック ズゴッグE ゾゴック ゾック ハイ.ゴッグ	アッガイ
ザクダイバー	エビル.ドーガ ビギナ.ギナ ビギナ.ゼラ ベルガ.バルス ラフレシア	ザク50
ザクタンク	∀ガンダム Ex-Sガンダム FAZZ FAガンダム FAガンダムMkII G—3ガンダム GP01 GP01-Fb GP02 GP02A GP03-D GP03-S GP04G Gクルーザー〔Ex-S〕 Gフォートレス Gフォートレス0型 Hiνガンダム Sガンダム〔MA〕 Sガンダム〔MS〕 Sガンダム〔ブースターモード〕 V2アサルト V2アサルトバスター V2ガンダム〔MA〕 V2ガンダム〔MS〕 V2バスター Vガンダム〔MA〕 Vガンダム〔MS〕 Vダッシュガンダム〔MA〕 Vダッシュガンダム〔MS〕 Wガンダム〔MA〕 Wガンダム〔MS〕 Wガンダムゼロ〔MA〕	Dガンダムファースト

設計素材A	設計素材B	完成品
	Wガンダムゼロ〔MS〕 Wゼロ.カスタム ZII〔MA〕 ZII〔MS〕 ZZガンダム ZZガンダムFA ZプラスA型 ZプラスC型 υガンダム υガンダムHWS Ξガンダム アルトロンガンダム ウェイブライダー〔A〕 ウェイブライダー〔C〕 ガンダイバー ガンダム ガンダム.バーンレプオス ガンダム.ピクシー ガンダム.ベルフェゴール ガンダムF90 ガンダムF90II ガンダムF90II I ガンダムF90II L ガンダムF90A ガンダムF90M ガンダムF90S ガンダムF91 ガンダムLOブースター〔MA〕 ガンダムLOブースター〔MS〕 ガンダムMAモード ガンダムMkII〔白〕 ガンダムMkIII ガンダムMk-IV ガンダムMk-V ガンダムNT1 ガンダムNT1-FA ガンダムアクエリアス ガンダムアクスレプオス ガンダムエピオン〔MA〕 ガンダムエピオン〔MS〕 ガンダムグリープ〔MA〕 ガンダムグリープ〔MS〕 ガンダムサンドロック ガンダムサンドロック改 ガンダムサンドロックカスタム ガンダムジェミナス01 ガンダムシュピーゲル ガンダムデスサイズ ガンダムデスサイズHC ガンダムデスサイズヘル ガンダムナタク ガンダムヘビーアームズ ガンダムヘビーアームズC ガンダムヘビーアームズ改 ガンダムマックスター ガンダムローズ クーロンガンダム クラスターガンダム クロスボーンガンダムX1 クロスボーンガンダムX1改 クロスボーンガンダムX2 クロスボーンガンダムX2改 クロスボーンガンダムX3 ゴッドガンダム シェンロンガンダム シャイニングガンダム ジョンブルガンダム シルエットガンダム	

設計素材A	設計素材B	完成品
	シルエットガンダム改 スーパーガンダム スカルガンダム ターンエー武者 テキーラガンダム ドラゴンガンダム ナイトガンダム ネーデルガンダム ネオ.ガンダム〔2號機〕 ネロスガンダム ノーベルガンダム パーフェクトガンダム ハイドラガンダム プロトZガンダム プロトタイプZZガンダム プロトタイプガンダム ヘビーガンダム ボルトガンダム マーメイドガンダム〔MA〕 マーメイドガンダム〔MS〕 マスターガンダム マンダラガンダム ライジングガンダム ランバーガンダム リ.ガズィ リ.ガズィ.カスタム〔MA〕 リ.ガズィ.カスタム〔MS〕 リ.ガズィB.W.S 陸戦型ガンダム 量産型ZZガンダム 量産型Zガンダム 量産型νガンダム	
ザクタンク	RFザク Zザク アクトザク 宇宙用高機動試験型ザク 高機動型ザクII サイコミュ高機動試験用ザク サイコミュ試験用ザク ザクI ザクII F型 ザクII J型 ザクII改 ザクIII ザクIII改 ザクIII後期型 ザク50 ザクキャノン ザク強行偵察型 ザクスピード〔MA〕 ザクスピード〔MS〕 ザクフリッパー ザクマインレイヤー ザクマリナー ザクマリン ディザート.ザク ボルジャーノン	ザクヘッド
ザクタンク	アビゴル〔MA〕 アビゴル〔MS〕 オーバーヘッドホーク ガリクソン ガルグイユ〔MA〕 ガルグイユ〔MS〕 ゲドラフ ゲンガオゾ ゴッゾーラ ゴトラタン コンティオ	サンドージュ

設計素材A	設計素材B	完成品
	ザンスパイン ザンネック シャイターン シャッコー ジャバコ 戦斗バイク甲タイプ 戦斗バイク乙タイプ ゾリディア ゾロ〔MA〕 ゾロ〔MS〕 ゾロアット ゾロ改 ドムットリア〔MA〕 ドムットリア〔MS〕 トムリアット〔MA〕 トムリアット〔MS〕 ドッゴーラ〔青〕 ビルケナウ ブルッケング メッメドーサ リカール リグ.コンティオ リグ.シャッコー リグ.シャッコー〔近衛〕 リグ.リング	
ザクタンク	エビル.ドーガ ビギナ.ギナ ビギナ.ゼラ ベルガ.バルス ラフレシア	ザク５０
ザクタンク	キャトル ハンブラビ〔MA〕 ハンブラビ〔MS〕	ゲゼ〔ゲモン機〕
ザクフリッパー	ＲＦズゴック アッグガイ グラブロ ゴッグ ザクマリナー ザクマリン ジュアッグ 水中實験機 ズゴック ズゴッグＥ ゾゴック ゾック ハイ.ゴッグ	アッガイ
ザクフリッパー	エビル.ドーガ	ザク５０
ザクヘッド	∀ガンダム Ｅｘ-Ｓガンダム ＦＡＺＺ ＦＡガンダム ＦＡガンダムＭｋⅡ Ｇ―３ガンダム ＧＰ０１ ＧＰ０１-Ｆｂ ＧＰ０２ ＧＰ０２Ａ ＧＰ０３-Ｄ ＧＰ０３-Ｓ ＧＰ０４Ｇ Ｇクルーザー〔Ｅｘ-Ｓ〕 Ｇフォートレス Ｇフォートレス０型 Ｈｌ υガンダム Ｓガンダム〔MA〕 Ｓガンダム〔MS〕 Ｓガンダム〔ブースターモード〕 Ｖ２アサルト	Ｄガンダムファースト

設計素材Ａ	設計素材Ｂ	完成品
	Ｖ２アサルトバスター	
	Ｖ２ガンダム〔ＭＡ〕	
	Ｖ２ガンダム〔ＭＳ〕	
	Ｖ２バスター	
	Ｖガンダム〔ＭＡ〕	
	Ｖガンダム〔ＭＳ〕	
	Ｖダッシュガンダム〔ＭＡ〕	
	Ｖダッシュガンダム〔ＭＳ〕	
	Ｗガンダム〔ＭＡ〕	
	Ｗガンダム〔ＭＳ〕	
	Ｗガンダムゼロ〔ＭＡ〕	
	Ｗガンダムゼロ〔ＭＳ〕	
	Ｗゼロ．カスタム	
	ＺⅡ〔ＭＡ〕	
	ＺⅡ〔ＭＳ〕	
	ＺＺガンダム	
	ＺＺガンダムＦＡ	
	ＺプラスＡ型	
	ＺプラスＣ型	
	νガンダム	
	νガンダムＨＷＳ	
	Ξガンダム	
	アルトロンガンダム	
	ウェイブライダー〔Ａ〕	
	ウェイブライダー〔Ｃ〕	
	ガンダイバー	
	ガンダム	
	ガンダム．バーンレプオス	
	ガンダム．ピクシー	
	ガンダム．ベルフェゴール	
	ガンダムＦ９０	
	ガンダムＦ９０Ⅱ	
	ガンダムＦ９０Ⅱ Ｉ	
	ガンダムＦ９０ⅡＬ	
	ガンダムＦ９０Ａ	
	ガンダムＦ９０Ｍ	
	ガンダムＦ９０Ｓ	
	ガンダムＦ９１	
	ガンダムＬＯブースター〔ＭＡ〕	
	ガンダムＬＯブースター〔ＭＳ〕	
	ガンダムＭＡモード	
	ガンダムＭｋⅡ〔しろ〕	
	ガンダムＭｋⅢ	
	ガンダムＭｋ-Ⅳ	
	ガンダムＭｋ-Ⅴ	
	ガンダムＮＴ１	
	ガンダムＮＴ１-ＦＡ	
	ガンダムアクエリアス	
	ガンダムアクスレプオス	
	ガンダムエピオン〔ＭＡ〕	
	ガンダムエピオン〔ＭＳ〕	
	ガンダムグリープ〔ＭＡ〕	
	ガンダムグリープ〔ＭＳ〕	
	ガンダムサンドロック	
	ガンダムサンドロック改	
	ガンダムサンドロックカスタム	
	ガンダムジェミナス０１	
	ガンダムシュピーゲル	
	ガンダムデスサイズ	
	ガンダムデスサイズＨＣ	
	ガンダムデスサイズヘル	
	ガンダムナタク	
	ガンダムヘビーアームズ	
	ガンダムヘビーアームズＣ	
	ガンダムヘビーアームズ改	
	ガンダムマックスター	
	ガンダムローズ	
	クーロンガンダム	

設計素材A	設計素材B	完成品
	クラスターガンダム	
	クロスボーンガンダムX１	
	クロスボーンガンダムX１改	
	クロスボーンガンダムX２	
	クロスボーンガンダムX２改	
	クロスボーンガンダムX３	
	ゴッドガンダム	
	シェンロンガンダム	
	シャイニングガンダム	
	ジョンブルガンダム	
	シルエットガンダム	
	シルエットガンダム改	
	スーパーガンダム	
	スカルガンダム	
	ターンエー武者	
	テキーラガンダム	
	ドラゴンガンダム	
	ナイトガンダム	
	ネーデルガンダム	
	ネオ.ガンダム〔２號機〕	
	ネロスガンダム	
	ノーベルガンダム	
	パーフェクトガンダム	
	ハイドラガンダム	
	プロトZガンダム	
	プロトタイプZZガンダム	
	プロトタイプガンダム	
	ヘビーガンダム	
	ボルトガンダム	
	マーメイドガンダム〔MA〕	
	マーメイドガンダム〔MS〕	
	マスターガンダム	
	マンダラガンダム	
	ライジングガンダム	
	ランバーガンダム	
	リ.ガズィ	
	リ.ガズィ.カスタム〔MA〕	
	リ.ガズィ.カスタム〔MS〕	
	リ.ガズィB.W.S	
	陸戰型ガンダム	
	量産型ZZガンダム	
	量産型Zガンダム	
	量産型νガンダム	
ザクヘッド	アビゴル〔MA〕	ザクドージュ
	アビゴル〔MS〕	
	オーバーヘッドホーク	
	ガリクソン	
	ガルグイユ〔MA〕	
	ガルグイユ〔MS〕	
	ゲドラフ	
	ゲンガオゾ	
	ゴッゾーラ	
	ゴトラタン	
	コンティオ	
	ザンスパイン	
	ザンネック	
	シャイターン	
	シャッコー	
	ジャバコ	
	戰斗バイク甲タイプ	
	戰斗バイク乙タイプ	
	ゾリディア	
	ゾロ〔MA〕	
	ゾロ〔MS〕	
	ゾロアット	
	ゾロ改	
	ドッゴーラ〔青〕	
	ドムットリア〔MA〕	

設計素材A	設計素材B	完成品
	ドムットリア〔MS〕 トムリアット〔MA〕 トムリアット〔MS〕 ビルケナウ ブルッケング メッメドーサ リカール リグ.コンティオ リグ.シャッコー リグ.シャッコー〔近衛〕 リグ.リング	
ザクヘッド	エビル.ドーガ ビギナ.ギナ ビギナ.ゼラ ベルガ.バルス ラフレシア	ザク50
ザクマインレイヤー	エビル.ドーガ ビギナ.ギナ ビギナ.ゼラ ベルガ.バルス ラフレシア	ザク50
ザクレロ	RFズゴック アクアジム アッガイ アッグガイ カプール〔MA〕 カプール〔MS〕 カプル ガルグイユ〔MA〕 ガルグイユ〔MS〕 ガンダイバー キャンサー ゴッグ ザクダイバー ザクマリナー ザクマリン ジュアッグ 水中實驗機 ズゴック ズゴッグE ゾゴック ゾック テキーラガンダム ドーシート ドーシートIII ドータップ水中型 ハイ.ゴッグ パイシーズ〔MA〕 パイシーズ〔MS〕 ブローバー ペスカトーレ マーメイドガンダム〔MA〕 マーメイドガンダム〔MS〕	グラブロ
ザクレロ	ザクマインレイヤー	ビグロマイヤー
ザクレロ	ジオング パーフェクト.ジオング	ブラウ.ブロ
サザビー	リ.ガズィ リ.ガズィ.カスタム〔MA〕 リ.ガズィ.カスタム〔MS〕 リ.ガズィB.W.S	νガンダム
ザンスパイン	シャッコー リグ.シャッコー リグ.シャッコー〔近衛〕	ゲンガオゾ
サンドージュ	∀ガンダム Ex-Sガンダム FAZZ FAガンダム FAガンダムMkII	Dガンダムファースト

設計素材Ａ	設計素材Ｂ	完成品
	Ｇ－３ガンダム	
	ＧＰ０１	
	ＧＰ０１－Ｆｂ	
	ＧＰ０２	
	ＧＰ０２Ａ	
	ＧＰ０３－Ｄ	
	ＧＰ０３－Ｓ	
	ＧＰ０４Ｇ	
	Ｇクルーザー〔Ｅｘ－Ｓ〕	
	Ｇフォートレス	
	Ｇフォートレス０型	
	Ｈｉνガンダム	
	Ｓガンダム〔ＭＡ〕	
	Ｓガンダム〔ＭＳ〕	
	Ｓガンダム〔ブースターモード〕	
	Ｖ２アサルト	
	Ｖ２アサルトバスター	
	Ｖ２ガンダム〔ＭＡ〕	
	Ｖ２ガンダム〔ＭＳ〕	
	Ｖ２バスター	
	Ｖガンダム〔ＭＡ〕	
	Ｖガンダム〔ＭＳ〕	
	Ｖダッシュガンダム〔ＭＡ〕	
	Ｖダッシュガンダム〔ＭＳ〕	
	Ｗダッシュガンダム〔ＭＡ〕	
	Ｗダッシュガンダム〔ＭＳ〕	
	Ｗガンダムゼロ〔ＭＡ〕	
	Ｗガンダムゼロ〔ＭＳ〕	
	Ｗゼロカスタム	
	ＺⅡ〔ＭＡ〕	
	ＺⅡ〔ＭＳ〕	
	ＺＺガンダム	
	ＺＺガンダムＦＡ	
	ＺプラスＡ型	
	ＺプラスＣ型	
	νガンダム	
	νガンダムＨＷＳ	
	Ξガンダム	
	アルトロンガンダム	
	ウェイブライダー〔Ａ〕	
	ウェイブライダー〔Ｃ〕	
	ガンダイバー	
	ガンダム	
	ガンダム．バーンレプオス	
	ガンダム．ピクシー	
	ガンダム．ベルフェゴール	
	ガンダムＦ９０	
	ガンダムＦ９０Ⅱ	
	ガンダムＦ９０ⅡＩ	
	ガンダムＦ９０ⅡＬ	
	ガンダムＦ９０Ａ	
	ガンダムＦ９０Ｍ	
	ガンダムＦ９０Ｓ	
	ガンダムＦ９１	
	ガンダムＬＯブースター〔ＭＡ〕	
	ガンダムＬＯブースター〔ＭＳ〕	
	ガンダムＭＡモード	
	ガンダムＭｋⅡ〔しろ〕	
	ガンダムＭｋⅢ	
	ガンダムＭｋ－Ⅳ	
	ガンダムＭｋ－Ｖ	
	ガンダムＮＴ１	
	ガンダムＮＴ１－ＦＡ	
	ガンダムアクエリアス	
	ガンダムアクスレプオス	
	ガンダムエピオン〔ＭＡ〕	
	ガンダムエピオン〔ＭＳ〕	
	ガンダムグリープ〔ＭＡ〕	

設計素材Ａ	設計素材Ｂ	完成品
	ガンダムグリープ〔ＭＳ〕	
	ガンダムサンドロック	
	ガンダムサンドロック改	
	ガンダムサンドロックカスタム	
	ガンダムジェミナス０１	
	ガンダムシュピーゲル	
	ガンダムデスサイズ	
	ガンダムデスサイズＨＣ	
	ガンダムデスサイズヘル	
	ガンダムナタク	
	ガンダムヘビーアームズ	
	ガンダムヘビーアームズＣ	
	ガンダムヘビーアームズ改	
	ガンダムマックスター	
	ガンダムローズ	
	クーロンガンダム	
	クラスターガンダム	
	クロスボーンガンダムＸ１	
	クロスボーンガンダムＸ１改	
	クロスボーンガンダムＸ２	
	クロスボーンガンダムＸ２改	
	クロスボーンガンダムＸ３	
	ゴッドガンダム	
	シェンロンガンダム	
	シャイニングガンダム	
	シルエットガンダム	
	シルエットガンダム改	
	スーパーガンダム	
	ターンエー武者	
	ドラゴンガンダム	
	ナイトガンダム	
	ネオ.ガンダム〔２號機〕	
	パーフェクトガンダム	
	ハイドラガンダム	
	プロトＺガンダム	
	プロトタイプＺＺガンダム	
	プロトタイプガンダム	
	ヘビーガンダム	
	ボルトガンダム	
	マスターガンダム	
	リ.ガズィ	
	リ.ガズィ.カスタム〔ＭＡ〕	
	リ.ガズィ.カスタム〔ＭＳ〕	
	リ.ガズィＢ.Ｗ.Ｓ	
	陸戦型ガンダム	
	量産型ＺＺガンダム	
	量産型Ｚガンダム	
	量産型νガンダム	
サンドージュ	ＲＦザク	ザクヘッド
	Ｚザク	
	アクトザク	
	宇宙用高機動試験型ザク	
	高機動型ザクII	
	サイコミュ高機動試験用ザク	
	サイコミュ試験用ザク	
	ザクI	
	ザクIIＦ型	
	ザクIIＪ型	
	ザクII改	
	ザクIII	
	ザクIII改	
	ザクIII後期型	
	ザク５０	
	ザクキャノン	
	ザク強行偵察型	
	ザクスピード〔ＭＡ〕	
	ザクスピード〔ＭＳ〕	
	ザクタンク	

設計素材A	設計素材B	完成品
	ザクフリッパー ザクマインレイヤー ザクマリナー ザクマリン ディザート.ザク ボルジャーノン	
サンドージュ	アビジョ ヴァゴン エレゴレラ エレバド エレファンテ ガングリジョ クァバーゼ〔MA〕 クァバーゼ〔MS〕 ディオナ トトゥガ バタラ ペズ.バタラ 量産型クァバーゼ	ノーティラス
サンドージュ	ジョンブルガンダム スカルガンダム テキーラガンダム ネーデルガンダム ネロスガンダム ノーベルガンダム マーメイドガンダム〔MA〕 マーメイドガンダム〔MS〕 マンダラガンダム ライジングガンダム ランバーガンダム	アッシュラガンダム
ザンネック	V2アサルト V2アサルトバスター V2ガンダム〔MA〕 V2ガンダム〔MS〕 V2バスター Vガンダム〔MA〕 Vガンダム〔MS〕 Vダッシュガンダム〔MA〕 Vダッシュガンダム〔MS〕	ザンスパイン
ザンネック	シャッコー リグ.シャッコー リグ.シャッコー〔近衛〕	ゲンガオゾ
ジェガン	EWACネロ EWACリーオー エビル.S エレバド ザク強行偵察型 ザクフリッパー ダギ.イルス ディッシュ連絡機 ブローバー ホバートラック ボリノーク.サマーン ルッグン	STガン
ジェガン	FA百式改 百式 百式改 陸戦用百式改 量産型百式改	ジェガン改
ジェットストリーム	∀ガンダム Ex-Sガンダム FAZZ FAガンダム FAガンダムMkII G—3ガンダム GP01 GP01-Fb GP02	Dガンダムファースト

設計素材Ａ	設計素材Ｂ	完成品
	ＧＰ０２Ａ	
	ＧＰ０３-Ｄ	
	ＧＰ０３-Ｓ	
	ＧＰ０４Ｇ	
	Ｇクルーザー〔Ｅｘ-Ｓ〕	
	Ｇフォートレス	
	Ｇフォートレス０型	
	ＨＩνガンダム	
	Ｓガンダム〔ＭＡ〕	
	Ｓガンダム〔ＭＳ〕	
	Ｓガンダム〔ブースターモード〕	
	Ｖ２アサルト	
	Ｖ２アサルトバスター	
	Ｖ２ガンダム〔ＭＡ〕	
	Ｖ２ガンダム〔ＭＳ〕	
	Ｖ２バスター	
	Ｖガンダム〔ＭＡ〕	
	Ｖガンダム〔ＭＳ〕	
	Ｖダッシュガンダム〔ＭＡ〕	
	Ｖダッシュガンダム〔ＭＳ〕	
	Ｗガンダム〔ＭＡ〕	
	Ｗガンダム〔ＭＳ〕	
	Ｗガンダムゼロ〔ＭＡ〕	
	Ｗガンダムゼロ〔ＭＳ〕	
	Ｗゼロ．カスタム	
	ＺⅡ〔ＭＡ〕	
	ＺⅡ〔ＭＳ〕	
	ＺＺガンダム	
	ＺＺガンダムＦＡ	
	ＺプラスＡ型	
	ＺプラスＣ型	
	νガンダム	
	νガンダムＨＷＳ	
	Ξガンダム	
	アルトロンガンダム	
	ウェイブライダー〔Ａ〕	
	ウェイブライダー〔Ｃ〕	
	ガンダイバー	
	ガンダム	
	ガンダム．バーンレプオス	
	ガンダム．ピクシー	
	ガンダム．ベルフェゴール	
	ガンダムＦ９０	
	ガンダムＦ９０Ⅱ	
	ガンダムＦ９０ⅡＩ	
	ガンダムＦ９０ⅡＬ	
	ガンダムＦ９０Ａ	
	ガンダムＦ９０Ｍ	
	ガンダムＦ９０Ｓ	
	ガンダムＦ９１	
	ガンダムＬＯブースター〔ＭＡ〕	
	ガンダムＬＯブースター〔ＭＳ〕	
	ガンダムＭＡモード	
	ガンダムＭｋⅡ〔白〕	
	ガンダムＭｋⅢ	
	ガンダムＭｋ-Ⅳ	
	ガンダムＭｋ-Ⅴ	
	ガンダムＮＴ１	
	ガンダムＮＴ１-ＦＡ	
	ガンダムアクエリアス	
	ガンダムアクスレプオス	
	ガンダムエピオン〔ＭＡ〕	
	ガンダムエピオン〔ＭＳ〕	
	ガンダムグリープ〔ＭＡ〕	
	ガンダムグリープ〔ＭＳ〕	
	ガンダムサンドロック	
	ガンダムサンドロック改	
	ガンダムサンドロックカスタム	

設計素材Ａ	設計素材Ｂ	完成品
	ガンダムジェミナス０１	
	ガンダムシュピーゲル	
	ガンダムデスサイズ	
	ガンダムデスサイズＨＣ	
	ガンダムデスサイズヘル	
	ガンダムナタク	
	ガンダムヘビーアームズ	
	ガンダムヘビーアームズＣ	
	ガンダムヘビーアームズ改	
	ガンダムマックスター	
	ガンダムローズ	
	クーロンガンダム	
	クラスターガンダム	
	クロスボーンガンダムＸ１	
	クロスボーンガンダムＸ１改	
	クロスボーンガンダムＸ２	
	クロスボーンガンダムＸ２改	
	クロスボーンガンダムＸ３	
	ゴッドガンダム	
	シェンロンガンダム	
	シャイニングガンダム	
	ジョンブルガンダム	
	シルエットガンダム	
	シルエットガンダム改	
	スーパーガンダム	
	スカルガンダム	
	ターンエー武者	
	テキーラガンダム	
	ドラゴンガンダム	
	ナイトガンダム	
	ネーデルガンダム	
	ネオ．ガンダム〔２號機〕	
	ネロスガンダム	
	ノーベルガンダム	
	パーフェクトガンダム	
	ハイドラガンダム	
	プロトＺガンダム	
	プロトタイプＺＺガンダム	
	プロトタイプガンダム	
	ヘビーガンダム	
	ボルトガンダム	
	マーメイドガンダム〔ＭＡ〕	
	マーメイドガンダム〔ＭＳ〕	
	マスターガンダム	
	マンダラガンダム	
	ライジングガンダム	
	ランバーガンダム	
	リ．ガズィ	
	リ．ガズィ．カスタム〔ＭＡ〕	
	リ．ガズィ．カスタム〔ＭＳ〕	
	リ．ガズィＢ．Ｗ．Ｓ	
	陸戰型ガンダム	
	量産型ＺＺガンダム	
	量産型Ｚガンダム	
	量産型νガンダム	
ジェットストリーム	ＲＦザク	ザクヘッド
	Ｚザク	
	アクトザク	
	宇宙用高機動試験型ザク	
	高機動型ザクⅡ	
	サイコミュ高機動試験用ザク	
	サイコミュ試験用ザク	
	ザクⅠ	
	ザクⅡＦ型	
	ザクⅡＪ型	
	ザクⅡ改	
	ザクⅢ	
	ザクⅢ改	

設計素材Ａ	設計素材Ｂ	完成品
	ザクⅢ後期型 ザク５０ ザクキャノン ザク強行偵察型 ザクスピード〔ＭＡ〕 ザクスピード〔ＭＳ〕 ザクタンク ザクフリッパー ザクマインレイヤー ザクマリナー ザクマリン ディザート.ザク ボルジャーノン	
ジェットストリーム	アビゴル〔ＭＡ〕 アビゴル〔ＭＳ〕 オーバーヘッドホーク ガリクソン ガルグイユ〔ＭＡ〕 ガルグイユ〔ＭＳ〕 ゲドラフ ゲンガオゾ ゴッゾーラ ゴトラタン コンティオ ザンスパイン ザンネック シャイターン シャッコー ジャバコ 戦斗バイク甲タイプ 戦斗バイク乙タイプ ゾリディア ゾロ〔ＭＡ〕 ゾロ〔ＭＳ〕 ゾロアット ゾロ改 ドッゴーラ〔青〕 ドムットリア〔ＭＡ〕 ドムットリア〔ＭＳ〕 トムリアット〔ＭＡ〕 トムリアット〔ＭＳ〕 ビルケナウ ブルッケング メッメドーサ リカール リグ.コンティオ リグ.シャッコー リグ.シャッコー〔近衛〕 リグ.リング	サンドージュ
ジェニス改	Ｄガンダムファースト キャトル ゲゼ〔藍〕 ザクタンク ザクヘッド サンドージュ ジェットストリーム	エスペランサ
ジェニスガン	ＧＤキャノン Ｇキャノン Ｇキャノンマグナ ガンキャノン ガンキャノン.ディテクター ガンキャノンⅡ ガンキャノン重装型 ゲルググキャノン ザクキャノン ジム.キャノンⅡ ジムキャノン ドートレスウェポン〔連〕	キャノン.イルフート

設計素材A	設計素材B	完成品
	ハーディガン 量産型ガンキャノン	
シェンロンガンダム	Ｖ２アサルト Ｖ２アサルトバスター Ｖ２ガンダム〔ＭＡ〕 Ｖ２ガンダム〔ＭＳ〕 Ｖ２バスター Ｖガンダム〔ＭＡ〕 Ｖガンダム〔ＭＳ〕 Ｖダッシュガンダム〔ＭＡ〕 Ｖダッシュガンダム〔ＭＳ〕 ガンダムＦ９０ ガンダムＦ９０Ⅱ ガンダムＦ９０ⅡＩ ガンダムＦ９０ⅡＬ ガンダムＦ９０Ａ ガンダムＦ９０Ｍ ガンダムＦ９０Ｓ ガンダムＦ９１ クラスターガンダム シルエットガンダム シルエットガンダム改 ネオ．ガンダム〔２號機〕	ガンダムジェミナス０１
シェンロンガンダム	シャッフル．クラブ〔ＭＡ〕 シャッフル．クラブ〔ＭＳ〕 シャッフル．ジョーカー シャッフル．スペード〔ＭＡ〕 シャッフル．スペード〔ＭＳ〕 シャッフル．ダイヤ〔ＭＡ〕 シャッフル．ダイヤ〔ＭＳ〕 シャッフル．ハート〔ＭＡ〕 シャッフル．ハート〔ＭＳ〕	クーロンガンダム
ジオング	ＲＦゲルググ ゲルググ ゲルググＪ ゲルググＭ ゲルググキャノン 高機動型ゲルググ デザートゲルググ	キケロガ
ジオング	ＲＦデザート．ドム ＲＦドム ドム ドム．グロウスバイル ドム．トローペン ドライセン トロピカル．ドム ドワッジ ドワッジ改 ペズン．ドワッジ リック．ドム リック．ドムⅡ	パーフェクト．ジオング
ジオング	アシュラガンダム ジョンブルガンダム スカルガンダム テキーラガンダム メーデルガンダム ネロスガンダム ノーベルガンダム マーメイドガンダム〔ＭＡ〕 マーメイドガンダム〔ＭＳ〕 ライジングガンダム ランバーガンダム	マンダラガンダム
ジオング	オクト．エイプ オクト．エイプ改 クラウダ グランディーネ ジェニス ジェニス改	フェブラル

設計素材A	設計素材B	完成品
	ジュラッグ セプテム セプテム改 パトゥーリア ベルティゴ	
ジオング	ガ.ゾウム〔MA〕 ガ.ゾウム〔MS〕 ガザB ガザC〔MA〕 ガザC〔MS〕 ガザC改〔MA〕 ガザC改〔MS〕 ガザD〔MA〕 ガザD〔MS〕 ガザE〔MA〕 ガザE〔MS〕 ガザW	ハンマ.ハンマ
ジッコ	TINコッド セイバーフィッシュ トリアーエズFF-4	パブリク
ジム	GDキャノン Gキャノン Gキャノンマグナ ガンキャノン ガンキャノン.ディテクター ガンキャノンII ガンキャノン重装型 量産型ガンキャノン	ジムキャノン
ジム	RFズゴック アッガイ アッグガイ カプール〔MA〕 カプール〔MA〕 カプル ガルグイユ〔MA〕 ガルグイユ〔MS〕 ガンダイバー キャンサー グラブロ ゴック ザクダイバー ザクマリバー ザクマリン ジュアッグ 水中實験機 ズゴック スゴッグE ゾゴック ゾック テキーラガンダム ドーシート ドーシートIII ドータップ水中型 ドッゴーラ〔青〕 ハイ.ゴッグ パイシーズ〔MA〕 パイシーズ〔MS〕 ブローハー パスカトーレ マーメイドガンダム〔MA〕 マーメイドガンダム〔MS〕	アクアジム
ジム	ガンダムF90IIL ゲルググJ ジョンブルガンダム ハイザックカスタム	GMスナイパー
ジム	ガンダムNT1-FA	パワードジム
ジム	ゼク.アイン〔第三〕 ゼク.アイン〔第一〕	ジム.クゥエル

設計素材A	設計素材B	完成品
	ゼク.アイン〔第二〕	
	ゼク.ツヴァイ	
	ハイザックカスタム	
ジム	ハイザック〔緑〕	ネモ
ジム.カスタム	GP01-Fb	ジム.カスタム高機動型
ジム.キャノンII	RFザク	ザクキャノン
	Zザク	
	アクトザク	
	宇宙用高機動試験型ザク	
	高機動型ザクII	
	サイコミュ高機動試験用ザク	
	サイコミュ試験用ザク	
	ザクI	
	ザクII F型	
	ザクII J型	
	ザクII改	
	ザクIII	
	ザクIII改	
	ザクIII後期型	
	ザク50	
	ザク強行偵察型	
	ザクスピード〔MA〕	
	ザクスピード〔MS〕	
	ザクタンク	
	ザクフリッパー	
	ザクヘッド	
	ザクマインレイヤー	
	ザクマリナー	
	ザクマリン	
	ディザート.ザク	
	ボルジャーノン	
ジム.クゥエル	高機動型ザクII	ハイザック〔緑〕
	ザクII F型	
	ザクII J型	
	ザクII改	
ジムII（赤）	GDキャノン	ジム.キャノンII
	Gキャノン	
	Gキャノンマグナ	
	ガンキャノン	
	ガンキャノン.ディテクター	
	ガンキャノンII	
	ガンキャノン重装型	
	キャノンイルフート	
	ゲルググキャノン	
	ザクキャノン	
	ジムキャノン	
	ドートレスウエポン〔連〕	
	ハーディガン	
	量産型ガンキャノン	
ジムキャノン	RFザク	ザクキャノン
	Zザク	
	アクトザク	
	宇宙用高機動試験型ザク	
	高機動型ザクIII	
	サイコミュ高機動試験用ザク	
	サイコミュ試験用ザク	
	ザクI	
	ザクII F型	
	ザクII J型	
	ザクII改	
	ザクIII	
	ザクIII改	
	ザクIII後期型	
	ザク50	
	ザク強行偵察型	
	ザクスピード〔MA〕	
	ザクスピード〔MS〕	
	ザクタンク	

設計素材A	設計素材B	完成品
	ザクフリッパー ザクヘッド ザクマインレイヤー ザクマリナー ザクマリン ディザート.ザク ボルジャーノン	
ジムスナイパーII	アシュラガンダム スカルガンダム テキーラガンダム ネーデルガンダム ネロスガンダム ノーベルガンダム マーメイドガンダム〔MA〕 マーメイドガンダム〔MS〕 マンダラガンダム ライジングガンダム ランバーガンダム	ジョンブルガンダム
ジムスナイパーカスタム	アシュラガンダム スカルガンダム テキーラガンダム ネーデルガンダム ネロスガンダム ノーベルガンダム マーメイドガンダム〔MA〕 マーメイドガンダム〔MS〕 マンダラガンダム ライジングガンダム ランバーガンダム	ジョンブルガンダム
シャイニングガンダム	デスアーミー デスネービー デスバーディ デスバット デスビースト	ガンダムシュピーゲル
シャッコー	RFズゴック アクアジム アッガイ アッグガイ カプール〔MA〕 カプール〔MS〕 カプル ガンダイバー キャンサー ゴッグ ザクダイバー ザクマリナー ザクマリン ジュアッグ 水中實験機 ズゴック ズゴックE ゾゴック ゾック ドーシート ドーシートIII ドータップ水中型 ハイ.ゴッグ パイシーズ〔MA〕 パイシーズ〔MS〕 ブローバー ペスカトーレ	ガルグイユ〔MA〕
シャッコー	RFズゴック アクアジム アッガイ アッグガイ カプール〔MA〕 カプール〔MS〕 カプル	ガルグイユ〔MS〕

設計素材A	設計素材B	完成品
	ガンダイバー キャンサ ゴッグ ザクダイバー ザクマリナー ザクマリン ジュアッグ 水中實驗機 ズゴック ズゴッグE ゾゴック ゾック ドーシート ドーシートIII ドータップ水中型 ハイ.ゴッグ パイシーズ〔MA〕 パイシーズ〔MS〕 ブローバー ペスカトーレ	
シャッコー	アシュラガンダム ジョンブルガンダム スカルガンダム テキーラガンダム ネロスガンダム ノーベルガンダム マーメイドガンダム〔MA〕 マーメイドガンダム〔MS〕 マンダラガンダム ライジングガンダム ランバーガンダム	ネーデルガンダム
ジャバコ	アシュラガンダム ジョンブルガンダム スカルガンダム テキーラガンダム ネロスガンダム ノーベルガンダム マーメイドガンダム〔MA〕 マーメイドガンダム〔MS〕 マンダラガンダム ライジングガンダム ランバーガンダム	ネーデルガンダム
ジャベリン	∀ガンダム Ex-Sガンダム FAZZ FAガンダム FAガンダムMkII G―3ガンダム GP01 GP01-Fb GP02 GP02A GP03-D GP03-S GP04G Gクルーザー〔Ex-S〕 GファルコンDX〔MA〕 GファルコンDX〔MS〕 GファルコンGX Gファルコンエアマスター Gファルコンデストロイ Gファルコンバースト Gファルコンレオパルド Gフォートレス Gフォートレス0型 Hi-νガンダム Sガンダム〔MA〕 Sガンダム〔MS〕	ガンイージ

設計素材Ａ	設計素材Ｂ	完成品
	Ｓガンダム〔ブースターモード〕	
	Ｖ２アサルト	
	Ｖ２アサルトバスター	
	Ｖ２ガンダム〔ＭＡ〕	
	Ｖ２ガンダム〔ＭＳ〕	
	Ｖ２バスター	
	Ｖガンダム〔ＭＡ〕	
	Ｖガンダム〔ＭＳ〕	
	Ｖダッシュガンダム〔ＭＡ〕	
	Ｖダッシュガンダム〔ＭＳ〕	
	Ｗガンダム〔ＭＡ〕	
	Ｗガンダム〔ＭＳ〕	
	Ｗガンダムゼロ〔ＭＡ〕	
	Ｗガンダムゼロ〔ＭＳ〕	
	Ｗゼロ．カスタム	
	ＺⅡ〔ＭＡ〕	
	ＺⅡ〔ＭＳ〕	
	ＺＺガンダム	
	ＺＺガンダムＦＡ	
	Ｚガンダム	
	Ｚザク	
	ＺプラスＡ型	
	ＺプラスＣ型	
	νガンダム	
	νガンダムＨＷＳ	
	Ξガンダム	
	アルトロンガンダム	
	ウェイブライダー	
	ウェイブライダー〔Ａ〕	
	ウェイブライダー〔Ｃ〕	
	ガンダム	
	ガンダム．バーンレプオス	
	ガンダム．ピクシー	
	ガンダム．ベルフェゴール	
	ガンダムＤＸ	
	ガンダムＦ９０	
	ガンダムＦ９０Ⅱ	
	ガンダムＦ９０ⅡＩ	
	ガンダムＦ９０ⅡＬ	
	ガンダムＦ９０Ａ	
	ガンダムＦ９０Ｍ	
	ガンダムＦ９０Ｓ	
	ガンダムＦ９１	
	ガンダムＬＯブースター〔ＭＡ〕	
	ガンダムＬＯブースター〔ＭＳ〕	
	ガンダムＭＡモード	
	ガンダムＭｋⅡ〔??〕	
	ガンダムＭｋⅢ	
	ガンダムＭｋ-Ⅳ	
	ガンダムＭｋ-Ⅴ	
	ガンダムＮＴ１	
	ガンダムＮＴ１-ＦＡ	
	ガンダムＸ	
	ガンダムアクエリアス	
	ガンダムアクスレプオス	
	ガンダムアシュタロン〔ＭＡ〕	
	ガンダムアシュタロン〔ＭＳ〕	
	ガンダムアシュタロンＨＣ〔Ａ〕	
	ガンダムアシュタロンＨＣ〔Ｓ〕	
	ガンダムヴァサーゴ	
	ガンダムヴァサーゴＣＢ	
	ガンダムエアマスター〔ＭＡ〕	
	ガンダムエアマスター〔ＭＳ〕	
	ガンダムエアマスターＢ〔Ａ〕	
	ガンダムエアマスターＢ〔Ｓ〕	
	ガンダムエピオン〔ＭＡ〕	
	ガンダムエピオン〔ＭＳ〕	
	ガンダムグリープ〔ＭＡ〕	

設計素材A	設計素材B	完成品
	ガンダムグリープ〔MS〕 ガンダムサンドロック ガンダムサンドロック改 ガンダムサンドロックカスタム ガンダムジェミナス01 ガンダムシュピーゲル ガンダムデスサイズ ガンダムデスサイズHC ガンダムデスサイズヘル ガンダムナタク ガンダムヘビーアームズ ガンダムヘビーアームズC ガンダムヘビーアームズ改 ガンダムマックスター ガンダムレオパルド ガンダムレオパルド（水中用） ガンダムレオパルドD ガンダムローズ クーロンガンダム クラスターガンダム クロスボーンガンダムX1 クロスボーンガンダムX1改 クロスボーンガンダムX2 クロスボーンガンダムX2改 クロスボーンガンダムX3 ゴッドガンダム シェンロンガンダム シャイニングガンダム ジョンブルガンダム シルエットガンダム シルエットガンダム改 スーパーガンダム ターンエー武者 テキーラガンダム ドラゴンガンダム ナイトガンダム ネーデルガンダム ネオ.ガンダム〔2號機〕 ネロスガンダム ノーベルガンダム パーフェクトガンダム ハイドラガンダム プロトZガンダム プロトタイプZZガンダム プロトタイプガンダム ヘビーガンダム ボルトガンダム マーメイドガンダム〔MA〕 マーメイドガンダム〔MS〕 マスターガンダム マンダラガンダム ライジングガンダム リ.ガズィ リ.ガズィ.カスタム〔MA〕 リ.ガズィ.カスタム〔MS〕 リ.ガズィB.W.S 陸戦型ガンダム 量産型ZZガンダム 量産型Zガンダム 量産型νガンダム	
ジョンブルガンダム	RFズゴック アクアジム アッガイ アッグガイ カプル ガルグイユ〔MA〕 ガルグイユ〔MS〕 ガンダイバー	マーメイドガンダム〔MA〕

設計素材A	設計素材B	完成品
	キャンサー	
	グラブロ	
	ゴッグ	
	ザクダイバー	
	ザクマリナー	
	ザクマリン	
	ジュアッグ	
	水中實験機	
	ズゴック	
	ズゴッグE	
	ゾック	
	ドーシート	
	ドーシートIII	
	ドータップ水中型	
	ハイ.ゴッグ	
	パイシーズ〔MA〕	
	パイシーズ〔MS〕	
	ブローパー	
	ペスカトーレ	
ジョンブルガンダム	RFズゴック	マーメイドガンダム〔MS〕
	アクアジム	
	アッガイ	
	アッグガイ	
	カプル	
	ガルグイユ〔MA〕	
	ガルグイユ〔MS〕	
	ガンダイバー	
	キャンサー	
	グラブロ	
	ゴッグ	
	ザクダイバー	
	ザクマリナー	
	ザクマリン	
	ジュアッグ	
	水中實験機	
	ズゴック	
	ズゴッグE	
	ゾック	
	ドーシート	
	ドーシートIII	
	ドータップ水中型	
	ハイ.ゴッグ	
	パイシーズ〔MA〕	
	パイシーズ〔MS〕	
	ブローパー	
	ペスカトーレ	
スカルガンダム	RFズゴック	マーメイドガンダム〔MA〕
	アクアジム	
	アッガイ	
	アッグガイ	
	カプル	
	ガルグイユ〔MA〕	
	ガルグイユ〔MS〕	
	ガンダイバー	
	キャンサー	
	グラブロ	
	ゴッグ	
	ザクダイバー	
	ザクマリナー	
	ザクマリン	
	ジュアッグ	
	水中實験機	
	ズゴック	
	ズゴッグE	
	ゾック	
	ドーシート	
	ドーシートIII	
	ドータップ水中型	

設計素材Ａ	設計素材Ｂ	完成品
	ハイ.ゴッグ パイシーズ〔ＭＡ〕 パイシーズ〔ＭＳ〕 ブローバー ペスカトーレ	
スカルガンダム	ＲＦズゴック アクアジム アッガイ アッグガイ カプル ガルグイユ〔ＭＡ〕 ガルグイユ〔ＭＳ〕 ガンダイバー キャンサー グラブロ ゴッグ ザクダイバー ザクマリナー ザクマリン ジュアッグ 水中實驗機 ズゴック ズゴックＥ ゾック ドーシート ドーシートIII ドータップ水中型 ハイ.ゴッグ パイシーズ〔ＭＡ〕 パイシーズ〔ＭＳ〕 ブローバー ペスカトーレ	マーメイドガンダム〔ＭＳ〕
ズゴック	ギラ.ドーガ ギラ.ドーガ改 ギラ.ドーガサイコミュ試驗型 ギラ.ドーガ重装型	ＲＦズゴック
ズゴックＥ	ギラ.ドーガ ギラ.ドーガ改 ギラ.ドーガサイコミュ試驗型 ギラ.ドーガ重装型	ＲＦズゴック
ゼク.アイン〔第三〕	アシュラガンダム スカルガンダム テキーラガンダム ネーデルガンダム ネロスガンダム ノーベルガンダム マーメイドガンダム〔ＭＡ〕 マーメイドガンダム〔ＭＳ〕 マンダラガンダム ライジングガンダム ランバーガンダム	ジョンブルガンダム
ゼク.アイン〔第一〕	アシュラガンダム スカルガンダム テキーラガンダム ネーデルガンダム ネロスガンダム ノーベルガンダム マーメイドガンダム〔ＭＡ〕 マーメイドガンダム〔ＭＳ〕 マンダラガンダム ライジングガンダム ランバーガンダム	ジョンブルガンダム
ゼク.アイン〔第二〕	アシュラガンダム スカルガンダム テキーラガンダム ネーデルガンダム ネロスガンダム ノーベルガンダム	ジョンブルガンダム

設計素材Ａ	設計素材Ｂ	完成品
	マーメイドガンダム〔ＭＡ〕 マーメイドガンダム〔ＭＳ〕 マンダラガンダム ライジングガンダム ランバーガンダム	
ゼク.ツヴァイ	アシュラガンダム スカルガンダム テキーラガンダム ネーデルガンダム ネロスガンダム ノーベルガンダム マーメイドガンダム〔ＭＡ〕 マーメイドガンダム〔ＭＳ〕 マンダラガンダム ライジングガンダム ランバーガンダム	ジョンブルガンダム
セプテム改	Ｄガンダムファースト キャトル ゲゼ〔藍〕 ザクタンク ザクヘッド サンドージュ ジェットストリーム	エスペランサ
先行量産型ボール	Ｄ．Ｏ．Ｍ．Ｅ．ビット ＤＨＭファイヤーワラビー ＧＴビット ＧＷビット ＧＸビット Ｇファルコン ＧファルコンＤＸ〔ＭＡ〕 ＧファルコンＤＸ〔ＭＳ〕 ＧファルコンＧＸ Ｇファルコンエアマスター Ｇファルコンデストロイ Ｇファルコンバースト Ｇファルコンレオパルド エスタルドス エスペランサ オクト.エイプ オクト.エイプ改 ガディール カプル ガンダムＤＸ ガンダムＸ ガンダムＸディバイダー ガンダムアシュタロン〔ＭＡ〕 ガンダムアシュタロン〔ＭＳ〕 ガンダムアシュタロンＨＣ〔Ａ〕 ガンダムアシュタロンＨＣ〔Ｓ〕 ガンダムヴァサーゴ ガンダムヴァサーゴＣＢ ガンダムアマスター〔ＭＡ〕 ガンダムアマスター〔ＭＳ〕 ガンダムアマスターＢ〔Ａ〕 ガンダムアマスターＢ〔Ｓ〕 ガンダムレオパルド ガンダムレオパルド（水中用） ガンダムレオパルドＤ クラウダ グランディーネ コルレル ジェニス ジェニス改 ジュラッグ セプテム セプテム改 ドーシート ドーシートIII	ドータップ

設計素材A	設計素材B	完成品
	ドートレス〔連邦色〕	
	ドートレス.ウェポン〔連〕	
	ドートレス.コマンド〔連〕	
	ドートレス.ネオ	
	ドートレス.フライヤー	
	ドートレスタンク	
	ドートレス改	
	パイロン	
	パイロン改	
	パトゥーリア	
	バリエント	
	フェブラル	
	ブリトヴァ	
	ベルティゴ	
	ラスヴェート	
	ラスヴェート（G-BIT）	
先行量産型ボール	RFズゴック	ドータップ水中型
	アクアジム	
	アッガイ	
	アッグガイ	
	カプル	
	ガルグイユ〔MA〕	
	ガルグイユ〔MS〕	
	ガンダイバー	
	キャンサー	
	グラブロ	
	ゴッグ	
	ザクダイバー	
	ザクマリナー	
	ザクマリン	
	ジュアッグ	
	水中實験機	
	ズゴック	
	ズゴッグE	
	ゾゴック	
	ゾック	
	ハイ.ゴッグ	
	パイシーズ〔MA〕	
	パイシーズ〔MS〕	
	ブローバー	
	ペスカトーレ	
	マーメイドガンダム〔MA〕	
	マーメイドガンダム〔MS〕	
先行量産型ボール	寒冷地専用ジム	NT試験用ジム　ジャグラー
	ジム	
	ジムキャノン	
	ジムコマンド	
	ジムスナイパーII	
	ジムスナイパーカスタム	
	ジムトレーナー	
	ジムライトアーマー	
	デザートジム	
	陸戰型ジム	
先行量産型ボール	サイコガンダム〔MA〕	キャトル
	サイコガンダム〔MS〕	
	サイコガンダムMkII〔MA〕	
	サイコガンダムMkII〔MS〕	
	サイコガンダムMkIII	
	プロトタイプサイコガンダム	
	量産型サイコガンダム	
戦鬥ヘリコプター	FAガンダム	トルネードガンダム
	G—3ガンダム	
	GP01	
	GP01Fb	
	GP02	
	GP04G	
	ガンダム	
	ガンダムMKII	

設計素材A	設計素材B	完成品
	ガンダムＮＴ１ ガンダムＮＴ１-ＦＡ ガンダムピクシー パーフェクトガンダム プロトタイプガンダム ヘビーガンダム 陸戰型ガンダム	
戰鬥ヘリコプター	アシュラガンダム ジョンブルガンダム スカルガンダム テキーラガンダム ネロスガンダム ノーベルガンダム マーメイドガンダム〔ＭＡ〕 マーメイドガンダム〔ＭＳ〕 マンダラガンダム ライジングガンダム ランバーガンダム	ネーデルガンダム
戰鬥ヘリコプター	エビル.Ｓ ゾンド.ゲー デナン.ゲー デナン.ゾン	ゾロ〔ＭＡ〕
戰鬥ヘリコプター	エビル.Ｓ ゾンド.ゲー デナン.ゲー デナン.ゾン	ゾロ〔ＭＳ〕
戰鬥ヘリコプター	シャッコー リグ.シャッコー リグ.シャッコー〔近衛〕	メッメドーサ
ゾアン	グロムリン〔巡航〕 グロムリン〔戰鬥〕 ベルティゴ ラフレシア	パトゥーリア
ゾゴック	アシュラガンダム ジョンブルガンダム スカルガンダム テキーラガンダム ネーデルガンダム ネロスガンダム ノーベルガンダム マーメイドガンダム〔ＭＡ〕 マーメイドガンダム〔ＭＳ〕 マンダラガンダム ライジングガンダム	ランバーガンダム
ゾディ.アック	グロムリン〔巡航〕 グロムリン〔戰鬥〕 ベルティゴ ラフレシア	パトゥーリア
ゾディ.アック量產型	グロムリン〔巡航〕 グロムリン〔戰鬥〕 ベルティゴ ラフレシア	パトゥーリア
ゾリディア	ＲＦズゴック アクアジム アッガイ アッグガイ カプール〔ＭＡ〕 カプール〔ＭＳ〕 カプル ガンダイバー キャンサー ゴッグ ザクダイバー ザクマリナー ザクマリン ジュアッグ 水中實驗機 ズゴック	ガルグイユ〔ＭＡ〕

設計素材A	設計素材B	完成品
	ズゴッグE ゾゴッグ ゾッグ テキーラガンダム ドーシート ドーシートIII ドータップ水中型 ハイ.ゴッグ パイシーズ〔MA〕 パイシーズ〔MS〕 ブローバー ペスカトーレ マーメイドガンダム〔MA〕 マーメイドガンダム〔MS〕	
ゾリディア	RFズゴック アクアジム アッガイ アッグガイ カプール〔MA〕 カプール〔MS〕 カプル ガンダイバー キャンサー ゴッグ ザクダイバー ザクマリナー ザクマリン ジュアッグ 水中實験機 ズゴック ズゴッグE ゾゴッグ ゾッグ テキーラガンダム ドーシート ドーシートIII ドータップ水中型 ハイ.ゴッグ パイシーズ〔MA〕 パイシーズ〔MS〕 ブローバー ペスカトーレ マーメイドガンダム〔MA〕 マーメイドガンダム〔MS〕	ガルグイユ〔MS〕
ゾロ〔MA〕	RFズゴック アクアジム アッガイ アッグガイ カプール〔MA〕 カプール〔MS〕 カプル ガンダイバー キャンサー ゴッグ ザクダイバー ザクマリナー ザクマリン ジュアッグ 水中實験機 ズゴック ズゴッグE ゾゴック ゾック ドーシート ドーシートIII ドータップ水中型 ハイ.ゴッグ パイシーズ〔MA〕	ガルグイユ〔MA〕

設計素材A	設計素材B	完成品
	パイシーズ〔MS〕 ブローバー ペスカトーレ	
ゾロ〔MA〕	RFズゴック アクアジム アッガイ アッグガイ カプール〔MA〕 カプール〔MS〕 カプル ガンダイバー キャンサー グラブロ ゴッグ ザクダイバー ザクマリナー ザクマリン ジュアッグ 水中實験機 ズゴック ズゴッグE ゾゴック ゾック ドーシート ドーシートIII ドータップ水中型 ハイ.ゴッグ パイシーズ〔MA〕 パイシーズ〔MS〕 ブローバー ペスカトーレ	ガルグイユ〔MS〕
ゾロ〔MA〕	アシュラガンダム ジョンブルガンダム スカルガンダム テキーラガンダム ネロスガンダム ノーベルガンダム マーメイドガンダム〔MA〕 マーメイドガンダム〔MS〕 マンダラガンダム ライジングガンダム ランバーガンダム	ネーデルガンダム
ゾロ〔MA〕	エビル.S エビル.ドーガ ゾンド.ゲー ダギ.イルス デナン.ゲー デナン.ゾン ビギナ.ギナ ビギナ.ゼラ ペルガ.ギロス ペルガ.ダラス ペルガ.バルス ラフレシア	シャッコー
ゾロ〔MS〕	RFズゴック アクアジム アッガイ アッグガイ カプール〔MA〕 カプール〔MS〕 カプル ガンダイバー キャンサー ゴッグ ザクダイバー ザクマリナー ザクマリン ジュアッグ	ガルグイユ〔MA〕

設計素材A	設計素材B	完成品
	水中實驗機 ズゴック ズゴッグE ゾゴック ゾック ドーシート ドーシートIII ドータップ水中型 ハイ.ゴッグ パイシーズ〔MA〕 パイシーズ〔MS〕 ブローバー ペスカトーレ	
ゾロ〔MS〕	RFズゴック アクアジム アッガイ アッグガイ カプール〔MA〕 カプール〔MS〕 カプル ガンダイバー キャンサー グラブロ ゴッグ ザクダイバー ザクマリナー ザクマリン ジュアッグ 水中實驗機 ズゴック ズゴッグE ゾゴック ゾック ドーシート ドーシートIII ドータップ水中型 ハイ.ゴッグ パイシーズ〔MA〕 パイシーズ〔MS〕 ブローバー ペスカトーレ	ガルグイユ〔MS〕
ゾロ〔MS〕	アシュラガンダム ジョンブルガンダム スカルガンダム テキーラガンダム ネロスガンダム ノーベルガンダム マーメイドガンダム〔MA〕 マーメイドガンダム〔MS〕 マンダラガンダム ライジングガンダム ランバーガンダム	ネーデルガンダム
ゾロ〔MS〕	エビル.S エビル.ドーガ ゾンド.ゲー ダギ.イルス デナン.ゲー デナン.ゾン ビギナ.ギナ ビギナ.ゼラ ペルガ.ギロス ペルガ.ダラス ペルガ.バルス ラフレシア	シャッコー
ゾロアット	アビジョ ヴァゴン エレゴレラ エレバド	ノーティラス

設計素材A	設計素材B	完成品
	エレファンテ ガンクリジョ クァバーゼ〔MA〕 クァバーゼ〔MS〕 ディオナ トトゥガ バタラ ペズ.バタラ 量産型クァバーゼ	
ゾロアット	ヴァル.ヴァロ ザクレロ ビグロ ビグロマイヤー	ビルケナウ
ゾロアット	エビル.S エビル.ドーガ ゾンド.ゲー ダギ.イルス デナン.ゲー デナン.ゾン ビギナ.ギナ ビギナ.ゼラ ベルガ.ギロス ベルガ.ダラス ベルガ.バルス ラフレシア	シャッコー
ゾロアット	ガリクソン	ゲドラフ〔タイヤ有〕
ゾロアット	リカール	ゴッゾーラ
ゾロ改	RFズゴック アクアジム アッガイ アッグガイ カプール〔MA〕 カプール〔MS〕 カプル ガンダイバー キャンサー ゴッグ ザクダイバー ザクマリナー ザクマリン ジュアッグ 水中實験機 ズゴック ズゴッグE ゾゴック ゾック ドーシート ドーシートIII ドータップ水中型 ハイ.ゴッグ パイシーズ〔MA〕 パイシーズ〔MS〕 ブローバー ペスカトーレ	ガルグイユ〔MA〕
ゾロ改	RFズゴック アクアジム アッガイ アッグガイ カプール〔MA〕 カプール〔MS〕 カプル ガンダイバー キャンサー ゴッグ ザクダイバー ザクマリナー ザクマリン ジュアッグ	ガルグイユ〔MS〕

設計素材A	設計素材B	完成品
	水中實験機 ズゴック ズゴッグE ゾゴック ゾック ドーシート ドーシートIII ドータップ水中型 ハイ.ゴッグ パイシーズ〔MA〕 パイシーズ〔MS〕 ブローバー ペスカトーレ	
ゾンド.ゲー	ジェガン ジェガンAタイプ ジェガンBタイプ ジェガン改 ジェガン重装型 スターク.ジェガン	ジャベリン
ターンX	EWACネロ EWACリーオー アッグガイ ジュアッグ	マヒロー
ターンX	ガンダムシュピーゲル〔普通〕 ガンダムマックスター〔普通〕 クーロンガンダム ゴッドガンダム〔普通〕 シャイニングガンダム〔普通〕 ジョンブルガンダム ドラゴンガンダム〔普通〕 ノーベルガンダム ボルトガンダム〔普通〕 マスターガンダム〔普通〕 ライジングガンダム	バンディット
ターンエー武者	アシュラガンダム ジョンブルガンダム スカルガンダム テキーラガンダム ネーデルガンダム ネロスガンダム ノーベルガンダム マーメイドガンダム〔MA〕 マーメイドガンダム〔MS〕 マンダラガンダム ライジングガンダム	ランバーガンダム
ダギ.イルス	RFズゴック アッグガイ グラブロ ゴッグ ザクマリナー ザクマリン ジュアッグ 水中實験機 ズゴック ズゴッグE ゾゴック ゾック ハイ.ゴッグ	アッガイ
ダギ.イルス	ビギナ.ギナ	ビギナ.ゼラ
ディザート.ザク	アシュラガンダム ジョンブルガンダム スカルガンダム ネーデルガンダム ネロスガンダム ノーベルガンダム マーメイドガンダム〔MA〕 マーメイドガンダム〔MS〕 マンダラガンダム	テキーラガンダム

設計素材A	設計素材B	完成品
	ライジングガンダム	
	ランバーガンダム	
ディザート.ザク	エビル.ドーガ	ザク50
	ビギナ.ギナ	
	ビギナ.ゼラ	
	ベルガ.バルス	
	ラフレシア	
ディッシュ連絡機	RFズゴック	アッガイ
	アッグガイ	
	グラブロ	
	ゴッグ	
	ザクマリナー	
	ザクマリン	
	ジュアッグ	
	水中實驗機	
	ズゴック	
	ズゴッグE	
	ゾゴック	
	ゾック	
	ハイ.ゴッグ	
デザートゲルググ	GDキャノン	ゲルググキャノン
	Gキャノン	
	Gキャノンマグナ	
	ガンキャノン	
	ガンキャノン.ディテクター	
	ガンキャノンII	
	ガンキャノン重装型	
	キャノンイルフート	
	ザクキャノン	
	ジム.キャノンII	
	ジムキャノン	
	ドートレスウェポン〔連〕	
	ハーディガン	
	量産型ガンキャノン	
デザートゲルググ	RFデザート.ドム	ケンプファー
	RFドム	
	ドム	
	ドム.グロウスバイル	
	ドム.トローペン	
	ドム.バインニヒツ	
	ドライセン	
	トロピカル.ドム	
	ドワッジ	
	ドワッジ改	
	ペズン.ドワッジ	
	リック.ドム	
	リック.ドムII	
デザートゲルググ	アシュラガンダム	テキーラガンダム
	ジョンブルガンダム	
	スカルガンダム	
	ネーデルガンダム	
	ネロスガンダム	
	ノーベルガンダム	
	マーメイドガンダム〔MA〕	
	マーメイドガンダム〔MS〕	
	マンダラガンダム	
	ライジングガンダム	
	ランバーガンダム	
デザートジム	アシュラガンダム	テキーラガンダム
	ジョンブルガンダム	
	スカルガンダム	
	ネーデルガンダム	
	ネロスガンダム	
	ノーベルガンダム	
	マーメイドガンダム〔MA〕	
	マーメイドガンダム〔MS〕	
	マンダラガンダム	
	ライジングガンダム	

設計素材A	設計素材B	完成品
	ランバーガンダム	
デナン.ゲー	EWACネロ EWACリーオー STガン エレバド ザク強行偵察型 ザクフリッパー ダギ.イルス ディッシュ連絡機 ブローバー ホバートラック	エビル.S
デナン.ゲー	ジェガン ジェガンAダイプ ジェガンBダイプ ジェガン改 ジェガン重装型 スターク.ジェガン ボリノーク.サマーン ルッグン	ジャベリン
デナン.ゾン	EWACネロ EWACリーオー STガン エレバド ザク強行偵察型 ザクフリッパー ダギ.イルス ディッシュ連絡機 ブローバー ホバートラック ボリノーク.サマーン ルッグン	エビルS
デナン.ゾン	ジェガン ジェガンAダイプ ジェガンBダイプ ジェガン改 ジェガン重装型 スターク.ジェガン	ジャベリン
デビルガンダム	ジョンブルガンダム	グランドガンダム
デビルガンダム	ネロスガンダム	ガンダムヘブンズソード〔MA〕
デビルガンダム	ネロスガンダム	ガンダムヘブンズソード〔MS〕
デビルガンダム	ノーベルガンダム	ウォルターガンダム
ドータップ	RFズゴック アクアジム アッガイ アッグガイ カプル ガルグイユ〔MA〕 ガルグイユ〔MS〕 ガンダイバー キャンサー グラブロ ゴッグ ザクダイバー ザクマリナー ザクマリン ジュアッグ 水中實験機 ズゴック ズゴッグE ゾゴック ゾック ドーシート ドーシートIII ハイ.ゴッグ パイシーズ〔MA〕 パイシーズ〔MS〕 ブローバー ペスカトーレ	ドータップ水中型

設計素材A	設計素材B	完成品
	マーメイドガンダム〔MA〕 マーメイドガンダム〔MS〕	
ドートレス〔連邦色〕	６１式戦車 ガンタンク ガンタンクII ガンタンクR44〔MA〕 ガンタンクR44〔MS〕 ギガン ザクタンク 装甲車 マゼラ.アッタク 量産型ガンタンク	ドートレスタンク
ドートレス〔連邦色〕	GDキャノン Gキャノン Gキャノンマグナ ガンキャノン ガンキャノン.ディテクター ガンキャノンII ガンキャノン重装型 キャノンイルフート ゲルググキャノン ザクキャノン ジム.キャノンII ジムキャノン ハーディガン 量産型ガンキャノン	ドートレス.ウェポン〔連〕
ドートレス〔連邦色〕	RFゾゴック アクアジム アッガイ アッグガイ カプル ガルグイユ〔MA〕 ガルグイユ〔MS〕 キャンサー グラブロ ゴッグ ザクダイバー ザクマリナー ザクマリン ジュアッグ 水中實験機 ズゴック ズゴッグE ゾゴック ゾック ハイ.ゴッグ パイシーズ〔MA〕 パイシーズ〔MS〕 ブローバー ペスカトーレ マーメイドガンダム〔MA〕 マーメイドガンダム〔MS〕	ドーシート
ドートレス〔連邦色〕	エアリーズ〔OZMA〕 エアリーズ〔OZMS〕 ガンダイバー	バリエント
ドートレス.ウェポン〔連〕	RFザク Zザク アクトザク 宇宙用高機動試験型ザク 高機動型ザクII サイコミュ高機動試験用ザク サイコミュ試験用ザク ザクI ザクII F型 ザクII J型 ザクII改 ザクIII ザクIII改	ザクキャノン

設計素材A	設計素材B	完成品
	ザクIII後期型 ザク50 ザク強行偵察型 ザクスピード〔MA〕 ザクスピード〔MS〕 ザクタンク ザクフリッパー ザクヘッド ザクマインレイヤー ディザート.ザク ボルジャーノン	
ドートレス.ウェポン〔連〕	RFズゴック アクアジム アッガイ アッグガイ カプル ガルグイユ〔MA〕 ガルグイユ〔MS〕 ガンダイバー キャンサー グラブロ ゴッグ ザクダイバー ザクマリナー ザクマリン ジュアッグ 水中實験機 ズゴック ズゴッグE ゾゴック ゾック ハイゴッグ パイシーズ〔MA〕 パイシーズ〔MS〕 ブローバー ペスカトーレ マーメイドガンダム〔MA〕 マーメイドガンダム〔MS〕	ドーシート
ドートレス.ウェポン〔連〕	エアリーズ〔OZMA〕 エアリーズ〔OZMS〕	バリエント
ドートレス.ウェポン〔連〕	61式戦車 ガンタンク ガンタンクII ガンタンクR44〔MA〕 ガンタンクR44〔MS〕 ギガン ザクタンク 装甲車 マゼラ.アタック 量産型ガンタンク	ドートレスタンク
ドートレス.ネオ	61式戦車 ガンタンク ガンタンクII ガンタンクR44〔MA〕 ガンタンクR44〔MS〕 ギガン ザクタンク 装甲車 マゼラ.アタック 量産型ガンタンク	ドートレスタンク
ドートレス.ネオ	D.O.M.E.ビット GTビット GWビット GXビット	ラスヴェート(G-BIT)
ドートレス.ネオ	FAZZ FAガンダム FAガンダムMkII FAガンダムMkIII	ガブル

設計素材Ａ	設計素材Ｂ	完成品
	ＦＡ百式改	
	ＺＺガンダムＦＡ	
	ガンダムＮＴ1-ＦＡ	
	ガンダムサンドロック	
	ガンダムサンドロック改	
	ガンダムサンドロックカスタム	
	トトゥガ	
	メリクリウス	
	メリクリウス.シュイヴァン	
	レオン	
ドートレス.ネオ	ＧＤキャノン	ドートレス.ウェポン〔連〕
	Ｇキャノン	
	Ｇファルコン	
	ガンキャノン	
	ガンキャノン.ディテクター	
	ガンキャノンII	
	ガンキャノン重装型	
	キャノンイルフート	
	ゲルググキャノン	
	ザクキャノン	
	ジム.キャノンII	
	ジムキャノン	
	ハーディガン	
	量産型ガンキャノン	
ドートレス.ネオ	ＧＰ０１-Ｆｂ	コルレル
	アビジョ	
	宇宙用高機動試験型ザク	
	ガンダムＦ９１	
	高機動型ゲルググ	
	高機動型ザクII	
	高機動型リーオー	
	高機動試作機	
	サイコミュ高機動試験用ザク	
	ジム.カスタム高機動型	
	レオール	
ドートレス.ネオ	ＧファルコンＤＸ〔ＭＡ〕	ラスヴェート
	ＧファルコンＤＸ〔ＭＳ〕	
	ＧファルコンＧＸ	
	Ｇファルコンエアマスター	
	Ｇファルコンデストロイ	
	Ｇファルコンバースト	
	Ｇファルコンレオパルド	
	ガンダム.ベルフェゴール	
	ガンダムＤＸ	
	ガンダムＸ	
	ガンダムＸディバイダー	
	ガンダムエアマスター〔ＭＡ〕	
	ガンダムエアマスター〔ＭＳ〕	
	ガンダムエアマスターＢ〔Ａ〕	
	ガンダムエアマスターＢ〔Ｓ〕	
	ガンダムレオパルド	
	ガンダムレオパルド（水中）	
	ガンダムレオパルドＤ	
ドートレス.ネオ	ＲＦズゴック	ドーシート
	アクアジム	
	アッガイ	
	アッグガイ	
	エアリーズ〔ＯＺＭＡ〕	
	エアリーズ〔ＯＺＭＳ〕	
	カプル	
	ガルグイユ〔ＭＡ〕	
	ガルグイユ〔ＭＳ〕	
	ガンダイバー	
	ガキャンサー	
	グラブロ	
	ゴッグ	
	ザクダイバー	
	ザクマリナー	

設計素材A	設計素材B	完成品
	ザクマリン ジュアッグ 水中實驗機 ズゴック ズゴッグE ゾゴック ゾック ハイ.ゴッグ パイシーズ〔MA〕 パイシーズ〔MS〕 ブローバー ペスカトーレ マーメイドガンダム〔MA〕 マーメイドガンダム〔MS〕	
ドートレス.フライヤー	61式戰車 ガンタンク ガンタンクII ガンタンクR44〔MA〕 ガンタンクR44〔MS〕 ギガン ザクタンク 装甲車 マゼラ.アタック 量産型ガンタンク	ドートレスタンク
ドートレス.フライヤー	GDキャノン Gキャノン Gキャノンマグナ ガンキャノン ガンキャノン.ディテクター ガンキャノンII ガンキャノン重装型 キャノンイルフート ゲルググキャノン ザクキャノン ジム.キャノンII ジムキャノン ハーディガン 量産型ガンキャノン	ドートレス.ウェポン〔連〕
ドートレス.フライヤー	RFズゴック アクアジム アッガイ アッグガイ カプル ガルグイユ〔MA〕 ガルグイユ〔MS〕 ガンダイバー キャンサー グラブロ ゴッグ ザクダイバー ザクマリナー ザクマリン ジュアッグ 水中實驗機 ズゴック ズゴッグE ゾゴック ゾック ハイ.ゴッグ パイシーズ〔MA〕 パイシーズ〔MS〕 ブローバー ペスカトーレ マーメイドガンダム〔MA〕 マーメイドガンダム〔MS〕	ドーシート
ドートレス.フライヤー	エアリーズ〔OZMA〕 エアリーズ〔OZMS〕	バリエント
ドートレス改	61式戰車	ドートレスタンク

設計素材A	設計素材B	完成品
	ガンタンク ガンタンクII ガンタンクR44〔MA〕 ガンタンクR44〔MS〕 ギガン ザクタンク 装甲車 マゼラ.アタック 量産型ガンタンク	
ドートレス改	Dガンダムファースト キャトル ゲゼ〔藍〕 ザクヘッド サンドージュ ジェットストリーム	エスペランサ
ドートレス改	GDキャノン Gキャノン Gキャノンマグナ ガンキャノン ガンキャノン.ディテクター ガンキャノンII ガンキャノン重装型 キャノンイルフート ゲルググキャノン ザクキャノン ジム.キャノンII ジムキャノン ハーディガン 量産型ガンキャノン	ドートレス.ウェポン〔連〕
ドートレス改	RFズゴック アクアジム アッガイ アッグガイ カプル ガルグイユ〔MA〕 ガルグイユ〔MS〕 ガンダイバー キャンサー グラブロ ゴッグ ザクダイバー ザクマリナー ザクマリン ジュアッグ 水中實験機 ズゴック ズゴッグE ゾゴック ゾック ハイ.ゴッグ パイシーズ〔MA〕 パイシーズ〔MS〕 ブローバー ペスカトーレ アーメイドガンダム〔MA〕 アーメイドガンダム〔MS〕	ドーシート
ドートレス改	エアリーズ〔OZMA〕 エアリーズ〔OZMS〕	バリエント
ドートレスタンク	GDキャノン Gキャノン Gキャノンマグナ ガンキャノン ガンキャノン.ディテクター ガンキャノンII ガンキャノン重装型 キャノンイルフート ゲルググキャノン ザクキャノン	ドートレス.ウェポン〔連〕

MA/MS設計一覧表

設計素材A	設計素材B	完成品
	ジム.キャノンII ジムキャノン ハーディガン 量産型ガンキャノン	
ドートレスタンク	ＲＦズゴック アクアジム アッガイ アッグガイ カプル ガルグイユ〔MA〕 ガルグイユ〔MS〕 ガンダイバー キャンサー グラブロ ゴッグ ザクダイバー ザクマリナー ザクマリン ジュアッグ 水中實験機 ズゴック ズゴッグE ゾゴック ゾック ハイ.ゴッグ パイシーズ〔MA〕 パイシーズ〔MS〕 ブローバー ペスカトーレ マーメイドガンダム〔MA〕 マーメイドガンダム〔MS〕	ドーシート
ドートレスタンク	エアリーズ〔OZMA〕 エアリーズ〔OZMS〕	バリエント
トールギス	Wガンダム〔MA〕 Wガンダム〔MS〕	Wガンダムゼロ〔MA〕
トールギス	Wガンダム〔MA〕 Wガンダム〔MS〕	Wガンダムゼロ〔MS〕
ドッゴーラ〔青〕	Wガンダムゼロ〔MA〕 Wガンダムゼロ〔MS〕 Wゼロ.カスタム	シェンロンガンダム
ドッゴーラ〔青〕	アシュラカンダム ジョンブルカンダム スカルカンダム テキーラカンダム ネーデルカンダム ノーベルカンダム マーメイドカンダム〔MA〕 マーメイドカンダム〔MS〕 マンダラガンダム ライジングガンダム ランバーガンダム	ドラゴンガンダム
ドップ	戰斗バイク乙タイプ ガリクソン ガルグイユ〔MA〕 ガルグイユ〔MS〕 ゴッゾーラ シャッコー 戰斗バイク甲タイプ ゾリディア ゾロ〔MA〕 ゾロ〔MS〕 ゾロ改 メッメドーサ リカール	オーバーヘッドホーク
ドム.グロウスバイル	アシュラガンダム ジョンブルガンダム スカルガンダム テキーラガンダム	ランバーガンダム

設計素材A	設計素材B	完成品
	ネーデルガンダム	
	ネロスガンダム	
	ノーベルガンダム	
	マーメイドガンダム〔MA〕	
	マーメイドガンダム〔MS〕	
	マンダラガンダム	
	ライジングガンダム	
ドム.バインニヒツ	アシュラガンダム	マンダラガンダム
	ジョンブルガンダム	
	スカルガンダム	
	テキーラガンダム	
	ネーデルガンダム	
	ネロスガンダム	
	ノーベルガンダム	
	マーメイドガンダム〔MA〕	
	マーメイドガンダム〔MS〕	
	ライジングガンダム	
	ランバーガンダム	
トムリアット〔MA〕	アシュラガンダム	ネーデルガンダム
	ジョンブルガンダム	
	スカルガンダム	
	テキーラガンダム	
	ネロスガンダム	
	ノーベルガンダム	
	マーメイドガンダム〔MA〕	
	マーメイドガンダム〔MS〕	
	マンダラガンダム	
	ライジングガンダム	
	ランバーガンダム	
トムリアット〔MS〕	アシュラガンダム	ネーデルガンダム
	ジョンブルガンダム	
	スカルガンダム	
	テキーラガンダム	
	ネロスガンダム	
	ノーベルガンダム	
	マーメイドガンダム〔MA〕	
	マーメイドガンダム〔MS〕	
	マンダラガンダム	
	ライジングガンダム	
	ランバーガンダム	
ドライセン	アシュラガンダム	ランバーガンダム
	ジョンブルガンダム	
	スカルガンダム	
	テキーラガンダム	
	ネーデルガンダム	
	ネロスガンダム	
	ノーベルガンダム	
	マーメイドガンダム〔MA〕	
	マーメイドガンダム〔MS〕	
	マンダラガンダム	
	ライジングガンダム	
ドラゴンガンダム	シャッフル.クラブ〔MA〕	クーロンガンダム
	シャッフル.クラブ〔MS〕	
	シャッフル.ジョーカー	
	シャッフル.スペード〔MA〕	
	シャッフル.スペード〔MS〕	
	シャッフル.ダイヤ〔MA〕	
	シャッフル.ダイヤ〔MS〕	
	シャッフル.ハート〔MA〕	
	シャッフル.ハート〔MS〕	
ドラゴンフライ	アシュラガンダム	ネーデルガンダム
	ジョンブルガンダム	
	スカルガンダム	
	テキーラガンダム	
	ネロスガンダム	
	ノーベルガンダム	
	マーメイドガンダム〔MA〕	
	マーメイドガンダム〔MS〕	

設計素材A	設計素材B	完成品
	マンダラガンダム ライジングガンダム ランバーガンダム	
トルネードガンダム	61式戦車 コア.ファイター コアイージー コアファイターV セイバーフィッシュ ホバートラック	ドラゴンフライ
トルネードガンダム	Ｅｘ－ｓガンダム ＦＡＺＺ ＧＰ０１ Ｚガンダム ＺプラスＣ型 ウェイブライダー ウェイブライダー〔Ｃ〕 ガンダム ガンダムＭｋ－Ⅱ〔しろ〕 寒冷地専用ジム ジェガン ジムⅡ ジム改 ジムキャノン ジムコマンド ネモ ネロ メタス〔ＭＡ〕 メタス〔ＭＳ〕 陸戦型ガンダム 陸戦型ジム リックディアス〔あか〕	ジム
トルネードガンダム	Ｇキャノンマグナ Ξガンダム ガンダムＦ９０ ガンダムＦ９０Ａ ガンダムＦ９０Ｍ ガンダムＦ９０Ｓ ガンダムＦ９１ ジェガンＢ シルエットガンダム ハーディガン ヘビーガン	ジェガン
トルネードガンダム	ＲＦザク ギラドーガ ゲルググＭ ザクⅡＦ型 ザクⅡＪ型 ザクキャノン 戰鬥ヘリコプター〔０８〕 メッサー	ザクⅠ
トルネードガンダム	ガザＤ〔ＭＡ〕 ガザＤ〔ＭＳ〕 シャッコー	ガザＣ〔ＭＡ〕
トルネードガンダム	ガザＤ〔ＭＡ〕 ガザＤ〔ＭＳ〕 シャッコー	ガザＣ〔ＭＳ〕
トルネードガンダム	ガンダムＸ ガンダムエアマスター〔ＭＡ〕 ガンダムエアマスター〔ＭＳ〕 ガンダムレオパルド ガンダムレオパルド（水中用） ジェニス	ドートレス〔連邦色〕
トルネードガンダム	ガンダムサンドロック ガンダムヘビーアームズ	マグアナック
トルネードガンダム	ガンダムジェミナス01	リーオー〔宇宙〕
トルネードガンダム	キャトル ゲゼ〔藍〕 ザクタンク	Ｄガンダムファースト

設計素材Ａ	設計素材Ｂ	完成品
	ザクヘッド サンドージュ ジェットストリーム	
トルネードガンダム	クロスボーンガンダムＸ１〔有〕 クロスボーンガンダムＸ２〔有〕 デナン．ゲー デナン．ゾン バタラ	ゾンドゲー
トルネードガンダム	ジム	コア．イージー
トルネードガンダム	シャイニングガンダム ブッシ	スカルガンダム
トルネードガンダム	ゾロ．アット	ゾロ〔ＭＡ〕
トルネードガンダム	ゾロ．アット	ゾロ〔ＭＳ〕
トルネードガンダム	ゾンドゲー	バタラ
トルネードガンダム	ドートレス〔連邦色〕	ジェニス
トルネードガンダム	トラゴス〔座〕 トラゴス〔立〕 マグアナック	リーオー〔地上〕
トルネードガンダム	ハイゴック	水中實驗機
トルネードガンダム	ハイザック	ホビーハイザック
トルネードガンダム	フェニックス．ガンダム	バトラーベンスンマム
トルネードガンダム	リーオー〔宇宙〕 リーオー〔地上〕	トラゴス〔座〕
トルネードガンダム	リーオー〔宇宙〕 リーオー〔地上〕	トラゴス〔立〕
ネーデルガンダム	ＦＡガンダム Ｇ―３ガンダム ＧＰ０１ ＧＰ０１Ｆｂ ＧＰ０２ ＧＰ０４Ｇ	トルネードガンダム
ネーデルガンダム	ＲＦズゴック アクアジム アッガイ アッグガイ カプル ガルグイユ〔ＭＡ〕 ガルグイユ〔ＭＳ〕 ガンダイバー キャンサー グラブロ ゴッグ ザクダイバー ザクマリナー ザクマリン ジュアッグ 水中實驗機 ズゴック ズゴッグＥ ゾック ドーシート ドーシートIII ドータップ水中型 ハイ．ゴッグ パイシーズ〔ＭＡ〕 パイシーズ〔ＭＳ〕 ブローバー ペスカトーレ	マーメイドガンダム〔ＭＡ〕
ネーデルガンダム	ＲＦズゴック アクアジム アッガイ アッグガイ カプル ガルグイユ〔ＭＡ〕 ガルグイユ〔ＭＳ〕 ガンダイバー キャンサー グラブロ	マーメイドガンダム〔ＭＳ〕

設計素材A	設計素材B	完成品
	ゴッグ ザクダイバー ザクマリナー ザクマリン ジュアッグ 水中實験機 ズゴック ズゴッグE ゾック ドーシート ドーシートⅢ ドータップ水中型 ハイ.ゴッグ パイシーズ〔MA〕 パイシーズ〔MS〕 ブローバー ペスカトーレ	
ネーデルガンダム	ガンダム ガンダムMKⅡ ガンダムNT1 ガンダムNT1-FA ガンダムピクシー パーフェクトガンダム プロトタイプガンダム ヘビーガンダム 陸戦型ガンダム	トルネードガンダム
ネロ	EWACリーオー STガン エビル.S エレバド ザク強行偵察型 ザクフリッパー ダギ.イルス ディッシュ連絡機 ブローバー ホバートラック ボリノーク.サマーン ルッグン	EWACネロ
ネロ	アシュラガンダム ジョンブルガンダム スカルガンダム テキーラガンダム ネーデルガンダム ノーベルガンダム マーメイドガンダム〔MA〕 マーメイドガンダム〔MS〕 マンダラガンダム ライジングガンダム ランバーガンダム	ネロスガンダム
ネロ.トレーナー	EWACリーオー STガン エビル.S エレバド ザク強行偵察型 ザクフリッパー ダギ.イルス ディッシュ連絡機 ブローバー ホバートラック ボリノーク.サマーン ルッグン	EWACネロ
ネロ.トレーナー	ルアシュラガンダム ジョンブルガンダム スカルガンダム テキーラガンダム ネーデルガンダム ノーベルガンダム マーメイドガンダム〔MA〕	ネロスガンダム

設計素材A	設計素材B	完成品
	マーメイドガンダム〔MS〕 マンダラガンダム ライジングガンダム ランバーガンダム	
ネロスガンダム	ＲＦズゴック アクアジム アッガイ アッグガイ カプル ガルグイユ〔MA〕 ガルグイユ〔MS〕 ガンダイバー キャンサー グラブロ ゴッグ サクダイバー サクマリナー サクマリン ジュアッグ 水中實験機 ズゴック ズゴッグE ゾック ドーシート ドーシートIII ドータップ水中型 ハイ.ゴッグ パイシーズ〔MA〕 パイシーズ〔MS〕 ブローバー ペスカトーレ	マーメイドガンダム〔MA〕
ネロスガンダム	ＲＦズゴック アクアジム アッガイ アッグガイ カプル ガルグイユ〔MA〕 ガルグイユ〔MS〕 ガンダイバー キャンサー グラブロ ゴッグ サクダイバー サクマリナー サクマリン ジュアッグ 水中實験機 ズゴック ズゴッグE ゾック ドーシート ドーシートIII ドータップ水中型 ハイ.ゴッグ パイシーズ〔MA〕 パイシーズ〔MS〕 ブローバー ペスカトーレ	マーメイドガンダム〔MS〕
ノーベルガンダム	ＲＦズゴック アクアジム アッガイ アッグガイ カプル ガルグイユ〔MA〕 ガルグイユ〔MS〕 ガンダイバー キャンサー グラブロ	マーメイドガンダム〔MA〕

設計素材A	設計素材B	完成品
	ゴッグ ザクダイバー ザクマリナー ザクマリン ジュアッグ 水中實験機 ズゴック ズゴッグE ゾック ドーシート ドーシートIII ドータップ水中型 ハイ.ゴッグ パイシーズ〔MA〕 パイシーズ〔MS〕 ブローバー ペスカトーレ	
ノーベルガンダム	RFズゴック アクアジム アッガイ アッグガイ カプル ガルグイユ〔MA〕 ガルグイユ〔MS〕 ガンダイバー キャンサー グラブロ ゴッグ ザクダイバー ザクマリナー ザクマリン ジュアッグ 水中實験機 ズゴック ズゴッグE ゾック ドーシート ドーシートIII ドータップ水中型 ハイ.ゴッグ パイシーズ〔MA〕 パイシーズ〔MS〕 ブローバー ペスカトーレ	マーメイドガンダム〔MS〕
ノブッシ	∀ガンダム Ex-Sガンダム FAZZ FAガンダム FAガンダムMkII G―3ガンダム GP01 GP01-Fb GP02 GP02A GP03-D GP03-S GP04G Gクルーザー〔Ex-S〕 Gフォートレス Gフォートレス0型 Hlνガンダム Sガンダム〔MA〕 Sガンダム〔MS〕 Sガンダム〔ブースターモード〕 V2アサルト V2アサルトバスター V2ガンダム〔MA〕 V2ガンダム〔MS〕	スカルガンダム

設計素材A	設計素材B	完成品
	V２バスター	
	Vガンダム〔MA〕	
	Vガンダム〔MS〕	
	Vダッシュガンダム〔MA〕	
	Vダッシュガンダム〔MS〕	
	Wガンダム〔MA〕	
	Wガンダム〔MS〕	
	Wガンダムゼロ〔MA〕	
	Wガンダムゼロ〔MS〕	
	Wゼロ.カスタム	
	ZⅡ〔MA〕	
	ZⅡ〔MS〕	
	ZZガンダム	
	ZZガンダムFA	
	Zガンダム	
	Zザク	
	ZプラスA型	
	ZプラスC型	
	νガンダム	
	νガンダムHWS	
	Ξガンダム	
	アシュラガンダム	
	アルトロンガンダム	
	ウェイブライダー	
	ウェイブライダー〔A〕	
	ウェイブライダー〔C〕	
	ガンダイバー	
	ガンダム	
	ガンダム.バーンレプオス	
	ガンダム.ピクシー	
	ガンダム.ベルフェゴール	
	ガンダムF90	
	ガンダムF90Ⅱ	
	ガンダムF90ⅡI	
	ガンダムF90ⅡL	
	ガンダムF90A	
	ガンダムF90M	
	ガンダムF90S	
	ガンダムF91	
	ガンダムLOブースター〔MA〕	
	ガンダムLOブースター〔MS〕	
	ガンダムMAモード	
	ガンダムMkⅡ〔白〕	
	ガンダムMkⅢ	
	ガンダムMk-Ⅳ	
	ガンダムMk-Ⅴ	
	ガンダムNT1	
	ガンダムNT1-FA	
	ガンダムアクエリアス	
	ガンダムアクスレプオス	
	ガンダムエピオン〔MA〕	
	ガンダムエピオン〔MS〕	
	ガンダムグリープ〔MA〕	
	ガンダムグリープ〔MS〕	
	ガンダムサンドロック	
	ガンダムサンドロック改	
	ガンダムサンドロックカスタム	
	ガンダムジェミナス01	
	ガンダムシュピーゲル	
	ガンダムデスサイズ	
	ガンダムデスサイズHC	
	ガンダムデスサイズヘル	
	ガンダムナタク	
	ガンダムヘビーアームズ	
	ガンダムヘビーアームズC	
	ガンダムヘビーアームズ改	
	ガンダムマックスター	
	ガンダムローズ	

設計素材Ａ	設計素材Ｂ	完成品
	クーロンガンダム	
	クラスターガンダム	
	クロスボーンガンダムＸ１	
	クロスボーンガンダムＸ１改	
	クロスボーンガンダムＸ２	
	クロスボーンガンダムＸ２改	
	クロスボーンガンダムＸ３	
	ゴッドガンダム	
	シェンロンガンダム	
	シャイニングガンダム	
	ジョンブルガンダム	
	シルエットガンダム	
	シルエットガンダム改	
	スーパーガンダム	
	ターンエー武者	
	テキーラガンダム	
	ドラゴンガンダム	
	ナイトガンダム	
	ネーデルガンダム	
	ネオ．ガンダム〔２號機〕	
	ネロスガンダム	
	ノーベルガンダム	
	パーフェクトガンダム	
	ハイドラガンダム	
	プロトＺガンダム	
	プロトタイプＺＺガンダム	
	プロトタイプガンダム	
	ヘビーガンダム	
	ボルトガンダム	
	マーメイドガンダム〔ＭＡ〕	
	マーメイドガンダム〔ＭＳ〕	
	マスターガンダム	
	マンダラガンダム	
	ライジングガンダム	
	ランバーガンダム	
	リ．ガズィ	
	リ．ガズィ．カスタム〔ＭＡ〕	
	リ．ガズィ．カスタム〔ＭＳ〕	
	リ．ガズィＢ．Ｗ．Ｓ	
	陸戰型ガンダム	
	量産型ＺＺガンダム	
	量産型Ｚガンダム	
	量産型νガンダム	
ノブッシ	ＲＦアッザム	ファントマ
	α.アジール	
	アッザム	
	アプサラスII	
	アプサラスIII	
	ヴァル．ヴァロ	
	ウォドム	
	エビル．ドーガ	
	エルメス	
	エレゴレラ	
	エレファンテ	
	キュベレイ	
	キュベレイＭｋII〔紅〕	
	キュベレイＭｋII〔黑〕	
	クイン．マンサ	
	グランザム	
	グランディーネ	
	グロムリン〔巡航〕	
	グロムリン〔戰鬥〕	
	サイコ．ドーガ	
	ザク５０	
	ザクレロ	
	ゾアン	
	ゾディ．アック	
	ゾディ．アック量產型	
	ディビニダド	

設計素材A	設計素材B	完成品
	ドッゴーラ〔青〕	
	ノイエ.ジール	
	ノイエ.ジールII	
	ノーティラス	
	ビグザム	
	ビグロ	
	ビグロマイヤー	
	ビルケナウ	
	ブラウ.ブロ	
	プロトタイプキュベレイ	
	ラフレシア	
	量産型キュベレイ	
	量産型ビグザム	
バーザム	寒冷地専用ジム	バージム
	ジム	
	ジム.カスタム	
	ジムII〔紅〕	
	ジムIII〔紅〕	
	ジム改〔連邦色〕	
	ジムコマンド	
	ジムスナイパーII	
	ジムスナイパーカスタム	
	ジムトレーナー	
	ジムライトアーマー	
	デザートジム	
	ヌーベルジムIII	
	パワードジム	
	陸戦型ジム	
バーザム	ジム.クゥエル	ガンダムMkII〔白〕
バーザム	ハイザック〔緑〕	ゼク.アイン〔第1〕
	ハイザックカスタム	
	ホビーハイザック	
バーザム	ハイザック〔緑〕	ゼク.アイン〔第2〕
	ハイザックカスタム	
	ホビーハイザック	
バーザム	ハイザック〔緑〕	ゼク.アイン〔第3〕
	ハイザックカスタム	
	ホビーハイザック	
ハーディガン	RFザク	ザクキャノン
	Ζザク	
	アクトザク	
	宇宙用高機動試験型ザク	
	高機動型ザクII	
	サイコミュ高機動試験用ザク	
	サイコミュ試験用ザク	
	ザクI	
	ザクII F型	
	ザクII J型	
	ザクII改	
	ザクIII	
	ザクIII改	
	ザクIII後期型	
	ザク50	
	ザク強行偵察型	
	ザクスピード〔MA〕	
	ザクスピード〔MS〕	
	ザクタンク	
	ザクフリッパー	
	ザクヘッド	
	ザクマインレイヤー	
	ザクマリナー	
	ザクマリン	
	ディザート.ザク	
	ボルジャーノン	
パーフェクト.ジオング	∀ガンダム	プロトタイプサイコガンダム
	Ex-Sガンダム	
	FAZZ	
	FAガンダム	
	FAガンダムMkII	

設計素材A	設計素材B	完成品
	G―3ガンダム	
	GP01	
	GP01-Fb	
	GP02	
	GP02A	
	GP03-D	
	GP03-S	
	GP04G	
	Gクルーザー〔Ex-S〕	
	GファルコンDX〔MA〕	
	GファルコンDX〔MS〕	
	GファルコンGX	
	Gファルコンエアマスター	
	Gファルコンデストロイ	
	Gファルコンバースト	
	Gファルコンレオパルド	
	Gフォートレス	
	Gフォートレス0型	
	HIνガンダム	
	Sガンダム〔MA〕	
	Sガンダム〔MS〕	
	Sガンダム〔ブースターモード〕	
	V2アサルト	
	V2アサルトバスター	
	V2ガンダム〔MA〕	
	V2ガンダム〔MS〕	
	V2バスター	
	Vガンダム〔MA〕	
	Vガンダム〔MS〕	
	Vダッシュガンダム〔MA〕	
	Vダッシュガンダム〔MS〕	
	Wガンダム〔MA〕	
	Wガンダム〔MS〕	
	Wガンダムゼロ〔MA〕	
	Wガンダムゼロ〔MS〕	
	Wゼロ.カスタム	
	ZII〔MA〕	
	ZII〔MS〕	
	ZZガンダム	
	ZZガンダムFA	
	Zガンダム	
	Zザク	
	ZプラスA型	
	ZプラスC型	
	νガンダム	
	νガンダムHWS	
	Ξガンダム	
	アルトロンガンダム	
	ウェイブライダー	
	ウェイブライダー〔A〕	
	ウェイブライダー〔C〕	
	ガンダイバー	
	ガンダム.バーンレプオス	
	ガンダム.ピクシー	
	ガンダム.ベルフェゴール	
	ガンダムDX	
	ガンダムF90	
	ガンダムF90II	
	ガンダムF90II I	
	ガンダムF90II L	
	ガンダムF90A	
	ガンダムF90M	
	ガンダムF90S	
	ガンダムF91	
	ガンダムLOブースター〔MA〕	
	ガンダムLOブースター〔MS〕	
	ガンダムMAモード	
	ガンダムMkII〔白〕	
	ガンダムMkIII	

設計素材Ａ	設計素材Ｂ	完成品
	ガンダムＭｋ-Ⅳ	
	ガンダムＭｋ-Ｖ	
	ガンダムＮＴ１	
	ガンダムＮＴ１-ＦＡ	
	ガンダムＸ	
	ガンダムアクエリアス	
	ガンダムアクスレプオス	
	ガンダムアシュタロン〔ＭＡ〕	
	ガンダムアシュタロン〔ＭＳ〕	
	ガンダムアシュタロンＨＣ〔Ａ〕	
	ガンダムアシュタロンＨＣ〔Ｓ〕	
	ガンダムヴァサーゴ	
	ガンダムヴァサーゴＣＢ	
	ガンダムエアマスター〔ＭＡ〕	
	ガンダムエアマスター〔ＭＳ〕	
	ガンダムエアマスターＢ〔Ａ〕	
	ガンダムエアマスターＢ〔Ｓ〕	
	ガンダムグリープ〔ＭＡ〕	
	ガンダムグリープ〔ＭＳ〕	
	ガンダムサンドロック	
	ガンダムサンドロック改	
	ガンダムサンドロックカスタム	
	ガンダムジェミナス０１	
	ガンダムシュピーゲル	
	ガンダムデスサイズ	
	ガンダムデスサイズＨＣ	
	ガンダムデスサイズヘル	
	ガンダムナタク	
	ガンダムヘビーアームズ	
	ガンダムヘビーアームズＣ	
	ガンダムヘビーアームズ改	
	ガンダムマックスター	
	ガンダムレオパルド	
	ガンダムレオパルド（水中用）	
	ガンダムレオパルドＤ	
	ガンダムローズ	
	クーロンガンダム	
	クラスターガンダム	
	クロスボーンガンダムＸ１	
	クロスボーンガンダムＸ１改	
	クロスボーンガンダムＸ２	
	クロスボーンガンダムＸ２改	
	クロスボーンガンダムＸ３	
	ゴッドガンダム	
	シェンロンガンダム	
	シャイニングガンダム	
	ジョンブルガンダム	
	シルエットガンダム	
	シルエットガンダム改	
	スーパーガンダム	
	ターンエー武者	
	テキーラガンダム	
	ドラゴンガンダム	
	ナイトガンダム	
	ネーデルガンダム	
	ネオ．ガンダム〔２號機〕	
	ネロスガンダム	
	ノーベルガンダム	
	パーフェクトガンダム	
	ハイドラガンダム	
	プロトＺガンダム	
	プロトタイプＺＺガンダム	
	プロトタイプガンダム	
	ヘビーガンダム	
	ボルトガンダム	
	マーメイドガンダム〔ＭＡ〕	
	マーメイドガンダム〔ＭＳ〕	
	マスターガンダム	
	マンダラガンダム	

設計素材A	設計素材B	完成品
	ライジングガンダム リ.ガズィ リ.ガズィ.カスタム〔MA〕 リ.ガズィ.カスタム〔MS〕 リ.ガズィB.W.S 陸戦型ガンダム 量産型ZZガンダム 量産型Zガンダム 量産型νガンダム	
パーフェクト.ジオング	RFゲルググ ゲルググ ゲルググJ ゲルググM ゲルググキャノン 高機動型ゲルググ デザートゲルググ	キケロガ
パーフェクト.ジオング	α.アジール グランザム ビグザム	ノイエ.ジール
パーフェクト.ジオング	オクト.エイプ オクト.エイプ改 クラウダ グランディーネ ジェニス ジェニス改 ジュラッグ セプテム セプテム改 パトゥーリア ベルティゴ	フェブラル
パーフェクト.ジオング	ガ.ゾウム〔MA〕 ガ.ゾウム〔MS〕 ガザB ガザC〔MA〕 ガザC〔MS〕 ガザC改〔MA〕 ガザC改〔MS〕 ガザD〔MA〕 ガザD〔MS〕 ガザE〔MA〕 ガザE〔MS〕 ガザW	ハンマ.ハンマ
パーフェクト.ジオング	キュベレイ キュベレイMkⅡ〔紅〕 キュベレイMkⅡ〔黒〕 プロトタイプ.キュベレイ 量産型キュベレイ	クインマンサ
バイアラン	EWACネロ EWACリーオー STガン アイザック エビル.S エレバド ザク強行偵察型 ザクフリッパー ダギ.イルス ディッシュ連絡機 ブローバー ホバートラック ルッグン	ボリノーク.サマーン
ハイザック〔緑〕	EWACネロ EWACリーオー STガン エビル.S エレバド ザク強行偵察型 ザクフリッパー ダギ.イルス ディッシュ連絡機	アイザック

設計素材Ａ	設計素材Ｂ	完成品
	ブローバー	
	ホバートラック	
	ボリノーク.サマーン	
	ルッグン	
ハイザック〔緑〕	グフフライトタイプ	バイアラン
ハイザックカスタム	ＥＷＡＣネロ	アイザック
	ＥＷＡＣリーオー	
	ＳＴガン	
	エビル.Ｓ	
	エレバド	
	ザク強行偵察型	
	ザクフリッパー	
	ダギ.イルス	
	ディッシュ連絡機	
	ブローバー	
	ホバートラック	
	ボリノーク.サマーン	
	ルッグン	
ハイザックカスタム	アシュラガンダム	ジョンブルガンダム
	スカルガンダム	
	テキーラガンダム	
	ネーデルガンダム	
	ネロスガンダム	
	ノーベルガンダム	
	マーメイドガンダム〔ＭＡ〕	
	マーメイドガンダム〔ＭＳ〕	
	マンダラガンダム	
	ライジングガンダム	
	ランバーガンダム	
ハイドラガンダム	アシュラガンダム	マンダラガンダム
	ジョンブルガンダム	
	スカルガンダム	
	テキーラガンダム	
	ネーデルガンダム	
	ネロスガンダム	
	ノーベルガンダム	
	マーメイドガンダム〔ＭＡ〕	
	マーメイドガンダム〔ＭＳ〕	
	ライジングガンダム	
	ランバーガンダム	
バウ〔紅ＭＡ〕	ネオ.ガンダム〔２號機〕	Ｖガンダム〔ＭＡ〕
バウ〔紅ＭＡ〕	ネオ.ガンダム〔２號機〕	Ｖガンダム〔ＭＳ〕
バウ〔紅ＭＡ〕	ネオ.ガンダム〔２號機〕	Ｖダッシュガンダム〔ＭＡ〕
バウ〔紅ＭＡ〕	ネオ.ガンダム〔２號機〕	Ｖダッシュガンダム〔ＭＳ〕
バウ〔紅ＭＳ〕	ネオ.ガンダム〔２號機〕	Ｖガンダム〔ＭＡ〕
バウ〔紅ＭＳ〕	ネオ.ガンダム〔２號機〕	Ｖガンダム〔ＭＳ〕
バウ〔紅ＭＳ〕	ネオ.ガンダム〔２號機〕	Ｖダッシュガンダム〔ＭＡ〕
バウ〔紅ＭＳ〕	ネオ.ガンダム〔２號機〕	Ｖダッシュガンダム〔ＭＳ〕
バウンドドッグ〔紅ＭＡ〕	アシュラガンダム	マンダラガンダム
	ジョンブルガンダム	
	スカルガンダム	
	テキーラガンダム	
	ネーデルガンダム	
	ネロスガンダム	
	ノーベルガンダム	
	マーメイドガンダム〔ＭＡ〕	
	マーメイドガンダム〔ＭＳ〕	
	ライジングガンダム	
	ランバーガンダム	
バウンドドッグ〔紅ＭＳ〕	アシュラガンダム	マンダラガンダム
	ジョンブルガンダム	
	スカルガンダム	
	テキーラガンダム	
	ネーデルガンダム	
	ネロスガンダム	
	ノーベルガンダム	
	マーメイドガンダム〔ＭＡ〕	
	マーメイドガンダム〔ＭＳ〕	
	ライジングガンダム	

設計素材A	設計素材B	完成品
	ランバーガンダム	
バタラ	EWACネロ	エレバド
	EWACリーオー	
	STガン	
	アイザック	
	エビル.S	
	ザク強行偵察型	
	ザクフリッパー	
	ダギ.イルス	
	ディッシュ連絡機	
	ブローバー	
	ホバートラック	
	ボリノーク.サマーン	
	ルッグン	
バタラ	FAZZ	トトゥガ
	FAガンダム	
	FAガンダムMkII	
	FAガンダムMkIII	
	FA百式改	
	ZZガンダムFA	
	ガブル	
	ガンダムNT1-FA	
	ガンダムサンドロック	
	ガンダムサンドロック改	
	ガンダムサンドロックカスタム	
	メリクリウス	
	メリクリウス.シュイヴァン	
	レオン	
バタラ	GP01-Fb	アビジョ
	宇宙用高機動試験型ザク	
	ガンダムF91	
	高機動型ゲルググ	
	高機動型ザクII	
	高機動型リーオー	
	高機動試作機	
	コルレル	
	サイコミュ高機動試験用ザク	
	ジム.カスタム高機動型	
	シャッコー	
	リグ.シャッコー	
	リグ.シャッコー〔近衛〕	
	レオール	
バタラ	ヴァル.ヴァロ	ガングリジョ
	ガンダムアシュタロンHC〔A〕	
	ガンダムアシュタロンHC〔S〕	
	キャンサー	
	ビグロ	
	ビグロマイヤー	
	ビルケナウ	
バタラ	クロスボーンガンダムX1	クァバーゼ〔MA〕
	クロスボーンガンダムX1改	
	クロスボーンガンダムX2	
	クロスボーンガンダムX2改	
	クロスボーンガンダムX3	
バタラ	クロスボーンガンダムX1	クァバーゼ〔MS〕
	クロスボーンガンダムX1改	
	クロスボーンガンダムX2	
	クロスボーンガンダムX2改	
	クロスボーンガンダムX3	
バタラ	ゲドラフ	ヴァゴン
	ブルッケング	
バタラ	ジ.O	ディオナ
	タイタニア	
	ノーベルガンダム	
	パラス.アテネ	
	メッサーラ〔MA〕	
	メッサーラ〔MS〕	
	レオール	
バリエント	RFザク	ザクスピード〔MA〕

設計素材A	設計素材B	完成品
	Ｚザク	
	アクトザク	
	宇宙用高機動試験型ザク	
	高機動型ザクⅡ	
	サイコミュ高機動試験用ザク	
	サイコミュ試験用ザク	
	ザクⅡＦ型	
	ザクⅡＪ型	
	ザクⅡ改	
	ザクⅢ	
	ザクⅢ改	
	ザクⅢ後期型	
	ザク５０	
	ザクキャノン	
	ザク強行偵察型	
	ザクフリッパー	
	ザクマインレイヤー	
	ディザート.ザク	
	ボルジャーノン	
バリエント	ＲＦザク	ザクスピード〔ＭＳ〕
	Ｚザク	
	アクトザク	
	宇宙用高機動試験型ザク	
	高機動型ザクⅡ	
	サイコミュ高機動試験用ザク	
	サイコミュ試験用ザク	
	ザクⅡＦ型	
	ザクⅡＪ型	
	ザクⅡ改	
	ザクⅢ	
	ザクⅢ改	
	ザクⅢ後期型	
	ザク５０	
	ザクキャノン	
	ザク強行偵察型	
	ザクフリッパー	
	ザクマインレイヤー	
	ザクマリナー	
	ザクマリン	
	ディザート.ザク	
	ボルジャーノン	
ハロ	サイコガンダムＭｋⅢ	サイコロガンダム
ハンブラビ〔ＭＡ〕	ＲＦザク	ザクスピード〔ＭＡ〕
	Ｚザク	
	アクトザク	
	宇宙用高機動試験型ザク	
	高機動型ザクⅡ	
	サイコミュ高機動試験用ザク	
	サイコミュ試験用ザク	
	ザクⅡＦ型	
	ザクⅡＪ型	
	ザクⅡ改	
	ザクⅢ	
	ザクⅢ改	
	ザクⅢ後期型	
	ザク５０	
	ザクキャノン	
	ザク強行偵察型	
	ザクフリッパー	
	ザクマインレイヤー	
	ディザート.ザク	
	ボルジャーノン	
ハンブラビ〔ＭＡ〕	ＲＦザク	ザクスピード〔ＭＳ〕
	Ｚザク	
	アクトザク	
	宇宙用高機動試験型ザク	
	高機動型ザクⅡ	
	サイコミュ高機動試験用ザク	
	サイコミュ試験用ザク	

設計素材A	設計素材B	完成品
	ザクⅡF型 ザクⅡJ型 ザクⅡ改 ザクⅢ ザクⅢ改 ザクⅢ後期型 ザク50 ザクキャノン ザク強行偵察型 ザクフリッパー ザクマインレイヤー ザクマリナー ディザート.ザク ボルジャーノン	
ハンブラビ〔MS〕	RFザク Zザク アクトザク 宇宙用高機動試験型ザク 高機動型ザクⅡ サイコミュ高機動試験用ザク サイコミュ試験用ザク ザクⅡF型 ザクⅡJ型 ザクⅡ改 ザクⅢ ザクⅢ改 ザクⅢ後期型 ザク50 ザクキャノン ザク強行偵察型 ザクフリッパー ザクマインレイヤー ディザート.ザク ボルジャーノン	ザクスピード〔MA〕
ハンブラビ〔MS〕	RFザク Zザク アクトザク 宇宙用高機動試験型ザク 高機動型ザクⅡ サイコミュ高機動試験用ザク サイコミュ試験用ザク ザクⅡF型 ザクⅡJ型 ザクⅡ改 ザクⅢ ザクⅢ改 ザクⅢ後期型 ザク50 ザクキャノン ザク強行偵察型 ザクフリッパー ザクマインレイヤー ザクマリナー ディザート.ザク ボルジャーノン	ザクスピード〔MS〕
ビギナ.ギナ	EWACネロ EWACリーオー STガン アイザック エビル.S エレバド ザク強行偵察型 ザクフリッパー ディッシュ連絡機 ブローバー ホバートラック ボリノーク.サマーン ルッグン	ダギ.イルス
ビギナ.ゼラ	EWACネロ	ダギ.イルス

設計素材A	設計素材B	完成品
	EWACリーオー	
	STガン	
	アイザック	
	エビル.S	
	エレバド	
	ザク強行偵察型	
	ザクフリッパー	
	ディッシュ連絡機	
	ブローバー	
	ホバートラック	
	ボリノーク.サマーン	
	ルッグン	
ビグザム	RFアッザム	グランザム
	RFギャン	
	RFグフ	
	RFゲルググ	
	RFザク	
	RFズゴック	
	RFデザート.ドム	
	RFドム	
ビグザム	RFズゴック	グラブロ
	アクアジム	
	アッガイ	
	アッグガイ	
	カプール〔MA〕	
	カプール〔MS〕	
	カプル	
	ガルグイユ〔MA〕	
	ガルグイユ〔MS〕	
	ガンダイバー	
	キャンサー	
	ゴッグ	
	ザクダイバー	
	ザクマリナー	
	ザクマリン	
	ジュアッグ	
	水中實験機	
	ズゴック	
	ズゴックE	
	ゾゴック	
	ゾック	
	テキーラガンダム	
	ドーシート	
	ドーシートIII	
	ドータップ水中型	
	ハイ.ゴッグ	
	パイシーズ〔MA〕	
	パイシーズ〔MS〕	
	ブローバー	
	ペスカトーレ	
	マーメイドガンダム〔MA〕	
	マーメイドガンダム〔MS〕	
ビグザム	オクト.エイプ	グランディーネ
	オクト.エイプ改	
	クラウダ	
	ジェニス	
	ジェニス改	
	ジュラッグ	
	セプテム	
	セプテム改	
	パトゥーリア	
	フェブラル	
ビグザム	ガ.ゾウム〔MA〕	ジャムル.フィン〔MA〕
	ガ.ゾウム〔MS〕	
	ガザB	
	ガザC〔MA〕	
	ガザC〔MS〕	
	ガザC改〔MA〕	
	ガザC改〔MS〕	

設計素材Ａ	設計素材Ｂ	完成品
	ガザＤ〔ＭＡ〕 ガザＤ〔ＭＳ〕 ガザＥ〔ＭＡ〕 ガザＥ〔ＭＳ〕 ガザＷ メガライダー メタス〔ＭＡ〕 メタス〔ＭＳ〕 メタス改〔ＭＡ〕 メタス改〔ＭＳ〕	
ビグザム	ガ．ゾウム〔ＭＡ〕 ガ．ゾウム〔ＭＳ〕 ガザＢ ガザＣ〔ＭＡ〕 ガザＣ〔ＭＳ〕 ガザＣ改〔ＭＡ〕 ガザＣ改〔ＭＳ〕 ガザＤ〔ＭＡ〕 ガザＤ〔ＭＳ〕 ガザＥ〔ＭＡ〕 ガザＥ〔ＭＳ〕 ガザＷ メガライダー メタス〔ＭＡ〕 メタス〔ＭＳ〕 メタス改〔ＭＡ〕 メタス改〔ＭＳ〕	ジャムル．フィン〔ＭＳ〕
ビグロ	ＲＦズゴック アクアジム アッガイ アッグガイ カプール〔ＭＡ〕 カプール〔ＭＳ〕 カプル ガルグイユ〔ＭＡ〕 ガルグイユ〔ＭＳ〕 ガンダイバー キャンサー ゴッグ ザクダイバー ザクマリナー ザクマリン ジュアッグ 水中實験機 ズゴック ズゴックＥ ゾゴック ゾック テキーラガンダム ドーシート ドーシートIII ドータップ水中型 ハイゴッグ パイシーズ〔ＭＡ〕 パイシーズ〔ＭＳ〕 ブローバー ペスカトーレ マーメイドガンダム〔ＭＡ〕 マーメイドガンダム〔ＭＳ〕	グラブロ
ビグロマイヤー	ＲＦズゴック アクアジム アッガイ アッグガイ カプール〔ＭＡ〕 カプール〔ＭＳ〕 カプル ガルグイユ〔ＭＡ〕 ガルグイユ〔ＭＳ〕 ガンダイバー	グラブロ

設計素材Ａ	設計素材Ｂ	完成品
	キャンサー ゴッグ ザクダイバー ザクマリナー ザクマリン ジュアッグ 水中實驗機 ズゴック ズゴッグＥ ゾゴック ゾック テキーラガンダム ドーシート ドーシートⅢ ドータップ水中型 ハイゴッグ パイシーズ〔ＭＡ〕 パイシーズ〔ＭＳ〕 ブローバー ペスカトーレ マーメイドガンダム〔ＭＡ〕 マーメイドガンダム〔ＭＳ〕	
ヒップベビー	アシュラガンダム ジョンブルガンダム スカルガンダム テキーラガンダム ネロスガンダム ノーベルガンダム マーメイドガンダム〔ＭＡ〕 マーメイドガンダム〔ＭＳ〕 マンダラガンダム ライジングガンダム ランバーガンダム	ネーデルガンダム
ファントマ	∀ガンダム ＧＰ０１Ｆｂ Ｇフォートレス Ｓガンダム〔ＭＡ〕 Ｓガンダム〔ＭＳ〕 Ｖ２アサルト Ｖ２ガンダム〔ＭＡ〕 Ｖ２ガンダム〔ＭＳ〕 Ｖ２バスター Ｗガンダムゼロ〔ＭＡ〕 Ｗガンダムゼロ〔ＭＳ〕 ＺＺガンダム Ｚガンダム νガンダム Ξガンダム ウェイブライダー ガンダム ガンダムＦ９０ ガンダムＦ９１ ガンダムＬＯブースター〔ＭＡ〕 ガンダムＬＯブースター〔ＭＳ〕 ガンダムＮＴ１ ガンダムＸ クロスボーンガンダムＸ３ ネオ.ガンダム〔２號機〕 ブルーディスティニー３號機	ライジングガンダム〔普通〕
ファントマ	ＲＦズゴック アクアジム アッガイ アッグガイ ガプル ガルグイユ〔ＭＡ〕 ガルグイユ〔ＭＳ〕 ガンダイバー キャンサー グラブロ	ペスカトーレ

設計素材A	設計素材B	完成品
	ゴッグ ザクダイバー ザクマリナー ザクマリン ジュアッグ 水中實驗機 ズゴック ズゴッグE ゾゴック ゾック ハイ.ゴッグ パイシーズ〔MA〕 パイシーズ〔MS〕 ブローバー マーメイドガンダム〔MA〕 マーメイドガンダム〔MS〕	
フェニックス.ガンダム	∀ガンダム	ターンエー武者ガンダム
フェニックス.ガンダム	133式ボール カプール〔MA〕 カプール〔MS〕 シャッフル.ジョーカー ボール ボール改修型 ホビーハイザック 先行量産型ボール	ハロ
フェニックス.ガンダム	61式戰車 Ez8-HAC ガンタンク ガンタンクII ガンタンクR44〔MA〕 ガンタンクR44〔MS〕 ギラ.ドーガ重装型 マゼラ.アタック 装甲車 量産型ガンタンク	ガンダムレオパルド
フェニックス.ガンダム	61式戰車 Ez8-HAC ガンタンク ガンタンクII ガンタンクR44〔MA〕 ガンタンクR44〔MS〕 ギラ.ドーガ重装型 マゼラ.アタック 装甲車 量産型ガンタンク	ガンダムレオパルド（水中）
フェニックス.ガンダム	B3グフ〔ノリス機〕 グフ グフフライトタイプ グフ重装型 グフ飛行試験型 ゾンド.ゲー	ジュラッグ
フェニックス.ガンダム	D.O.M.E.ビット ガンダムNT1 ジム.ジャグラー	エルメス
フェニックス.ガンダム	DHMファイヤーワラビー アルトロンガンダム ガンダムナタク	ドラゴンガンダム〔普通〕
フェニックス.ガンダム	Dガンダムサード	G-3ガンダム
フェニックス.ガンダム	Dガンダムセカンド Sガンダム〔MA〕 Sガンダム〔MS〕 νガンダム ガルバルディα コルレル トールギス	ガンダム
フェニックス.ガンダム	Dガンダムファースト HIνガンダム ゼプテム改	プロトタイプガンダム
フェニックス.ガンダム	Dユニット〔GU〕	ジオング

設計素材A	設計素材B	完成品
	サイコ.ドーガ 量産型νガンダム	
フェニックス.ガンダム	ＥＷＡＣネロ	ネロスガンダム
フェニックス.ガンダム	ＥＷＡＣリーオー リーオー〔宇宙〕 リーオー〔地上〕 高機動型リーオー 高機動型試作機	トールギス
フェニックス.ガンダム	Ｅｘ－Ｓガンダム Ｇクルーザー〔Ｅｘ－ＳＭＡ〕 クーロンガンダム 陸戦型ガンダム	ガンダム.ピクシー
フェニックス.ガンダム	Ｅｚ－８	先行量産型ボール
フェニックス.ガンダム	Ｅｚ８－ＨＭＣ ＧＴ－ＦＯＵＲ〔Ｂモード〕 ＧＴ－ＦＯＵＲ〔Ｇモード〕	ガンダムエアマスター〔MA〕
フェニックス.ガンダム	Ｅｚ８－ＨＭＣ ＧＴ－ＦＯＵＲ〔Ｂモード〕 ＧＴ－ＦＯＵＲ〔Ｇモード〕	ガンダムエアマスター〔ＭＳ〕
フェニックス.ガンダム	ＦＡＺＺ ＦＡガンダムＭｋⅡ ＦＡ百式改	コルレル
フェニックス.ガンダム	ＦＡガンダム ＦＡガンダムＭｋⅢ	アビジョ
フェニックス.ガンダム	Ｇ－３ガンダム	GP０３-S
フェニックス.ガンダム	ＧＤキャノン	ドートレス.ウェポン〔連〕
フェニックス.ガンダム	ＧＤストライカー ジム	ドートレス〔連邦色〕
フェニックス.ガンダム	ＧＭスナイパー	ズサン
フェニックス.ガンダム	ＧＰ０１	メリクリウス
フェニックス.ガンダム	ＧＰ０１－Ｆｂ	メリクリウス.シュイヴァン
フェニックス.ガンダム	ＧＰ０２ ガ.ゾウム〔ＭＡ〕 ガ.ゾウム〔ＭＳ〕	ヴァイエイト
フェニックス.ガンダム	ＧＰ０２Ａ	ヴァイエイト.シュイヴァン
フェニックス.ガンダム	ＧＰ０３－Ｄ	アプサラスⅡ
フェニックス.ガンダム	ＧＰ０３－Ｓ ゲドラフ〔タイヤ有〕 デビルガンダムＪｒ．〔?〕 陸戦型ジム	ザクヘッド
フェニックス.ガンダム	ＧＰ０４Ｇ Ｓガンダム〔ブースターモード〕 ドラッツェ	ガンダムＭＡモード
フェニックス.ガンダム	ＧＴビット	テキーラガンダム
フェニックス.ガンダム	ＧＷビット ザクヘッド ザンネック	ウォドム
フェニックス.ガンダム	ＧＸビット ヴァイエイト.シュイヴァン リ.ガズィ リ.ガズィ.カスタム〔ＭＡ〕 リ.ガズィ.カスタム〔ＭＳ〕 リ.ガズィＢ.Ｗ.Ｓ	クロスボーンガンダムＸ１
フェニックス.ガンダム	Ｇキャノン 戦鬥ヘリコプター〔０８〕	ＧＸビット
フェニックス.ガンダム	Ｇキャノンマグナ	マグアナック
フェニックス.ガンダム	Ｇディフェンサー Ｇファルコンデストロイ	６１式戦車
フェニックス.ガンダム	Ｇファイター	ホバートラック
フェニックス.ガンダム	Ｇファルコン デビルガンダム	ブルワン
フェニックス.ガンダム	ＧファルコンＤＸ〔ＭＡ〕 ＧファルコンＤＸ〔ＭＳ〕 ガトル トラゴス〔立〕 トラゴス〔座〕	ボルジャーノン
フェニックス.ガンダム	ＧファルコンＧＸ ギラ.ドーガ改	ザクⅡ改
フェニックス.ガンダム	Ｇファルコンエアマスター	ファンファン

設計素材Ａ	設計素材Ｂ	完成品
フェニックス.ガンダム	Ｇファルコンバースト ＴＩＮコッド サイコロガンダム ビグザム	ヒップヘビー
フェニックス.ガンダム	Ｇファルコンレオパルド	装甲車
フェニックス.ガンダム	Ｇフォートレス ＺＺガンダム ブッシ	メタス〔ＭＡ〕
フェニックス.ガンダム	Ｇフォートレス ＺＺガンダム ブッシ	メタス〔ＭＳ〕
フェニックス.ガンダム	Ｇフォートレス０型 ガンダムサンドロック プロトタイプＺＺガンダム	グフ
フェニックス.ガンダム	Ｒ.ジャジャ	RFギャン
フェニックス.ガンダム	ＲＦアッザム ＲＦギャン ＲＦグフ ＲＦゲルググ ＲＦズゴック ＲＦデザート.ドム ＲＦドム ガンキャノンII ジムIII〔赤〕	リ.ガズィ
フェニックス.ガンダム	ＲＦアッザム ＲＦギャン ＲＦグフ ＲＦゲルググ ＲＦズゴック ＲＦデザート.ドム ＲＦドム ガンキャノンII ジムIII〔赤〕	リ.ガズィＢ.Ｗ.Ｓ
フェニックス.ガンダム	ＲＦザク Ｚザク アクトザク サイコミュ高機動試験用ザク サイコミュ試験用ザク ザクI ザクII Ｆ型 ザクII Ｊ型 ザクII改 ザクIII ザクIII改 ザクIII後期型 ザクキャノン ザクスピード〔ＭＡ〕 ザクスピード〔ＭＳ〕 ザクフリッパー ザクマインレイヤー ザクマリナー ザクマリン ザク強行偵察型 ディザート.ザク ボルジャーノン 宇宙用高機動試験型ザク 高機動型ザクII	ザク５０
フェニックス.ガンダム	ＲＸ－８１スタンダード	ガンダムMkII〔白〕
フェニックス.ガンダム	ＲＸ－８１ライトアーマー バウ〔あかＭＡ〕 バウ〔あかＭＳ〕	ジムライトアーマー
フェニックス.ガンダム	ＳＴガン アビゴル〔ＭＡ〕 アビゴル〔ＭＳ〕 ガンダムシュピーゲル〔普通〕	ガンダムデスサイズ
フェニックス.ガンダム	Ｖ２アサルトバスター	Ｗガンダムゼロ〔MA〕
フェニックス.ガンダム	Ｖ２アサルトバスター	Ｗガンダムゼロ〔ＭＳ〕
フェニックス.ガンダム	Ｖ２ガンダム〔ＭＡ〕 Ｖ２ガンダム〔ＭＳ〕	ガンダムX

設計素材A	設計素材B	完成品
	クロスボーンガンダムX１ クロスボーンガンダムX２	
フェニックス．ガンダム	Ｖガンダム〔ＭＡ〕 Ｖガンダム〔ＭＳ〕 ザクレロ	量産型νガンダム
フェニックス．ガンダム	Ｗガンダム〔ＭＡ〕 Ｗガンダム〔ＭＳ〕 マヒロー	ギャプラン〔ＭＡ〕
フェニックス．ガンダム	Ｗガンダム〔ＭＡ〕 Ｗガンダム〔ＭＳ〕 マヒロー	ギャプラン〔ＭＳ〕
フェニックス．ガンダム	Ｗガンダムゼロ〔ＭＡ〕 Ｗガンダムゼロ〔ＭＳ〕 シュツルム．ディアス	ギャプラン改
フェニックス．ガンダム	Ｗゼロ．カスタム	ディビニダド
フェニックス．ガンダム	ＺII〔ＭＡ〕 ＺII〔ＭＳ〕	デプ．ロッグ
フェニックス．ガンダム	ＺＺガンダム－ＦＡ	メタス改〔ＭＡ〕
フェニックス．ガンダム	ＺＺガンダム－ＦＡ	メタス改〔ＭＳ〕
フェニックス．ガンダム	Ｚガンダム ウェイブライダー ガザＢ	ザニー
フェニックス．ガンダム	ＺプラスＡ型 ウェイブライダー〔Ａ〕	ザクIIＪ型
フェニックス．ガンダム	ＺプラスＣ型 ウェイブライダー〔Ｃ〕 ジェニス	ザクIIＦ型
フェニックス．ガンダム	α．アジール ライジングガンダム〔普通〕	ウァッド
フェニックス．ガンダム	νガンダムＨＷＳ ガンダムヘビーアームズ改	ＦＡガンダム
フェニックス．ガンダム	Ξガンダム エスタルドス グザ	ザクI
フェニックス．ガンダム	アイザック 量産型ビグザム	ゾアン
フェニックス．ガンダム	アクアジム	ＥＷＡＣリーオー
フェニックス．ガンダム	アクシリオ ガンダムアシュタロンＨＣ〔Ａ〕 ガンダムアシュタロンＨＣ〔Ｓ〕 タイタニア ドーベンウルフ	ジッコ
フェニックス．ガンダム	アシュラガンダム	量産型クァバーゼ
フェニックス．ガンダム	アッガイ	トラゴス〔立〕
フェニックス．ガンダム	アッガイ	トラゴス〔座〕
フェニックス．ガンダム	アッグ	トトゥガ
フェニックス．ガンダム	アッグガイ ガンダムヴァサーゴ	ガンダムエピオン〔ＭＡ〕
フェニックス．ガンダム	アッグガイ ガンダムヴァサーゴ	ガンダムエピオン〔ＭＳ〕
フェニックス．ガンダム	アッザム ネモ	シャイターン
フェニックス．ガンダム	アッシマー〔ＭＡ〕 アッシマー〔ＭＳ〕 ガンダムＭＡモード リカール	ディッシュ連絡機
フェニックス．ガンダム	アビジョ ズサカスタム ドワッジ	量産型ＺＺガンダム
フェニックス．ガンダム	アプサラスII	ライノサラスＡ型
フェニックス．ガンダム	アプサラスIII	グロムリン〔巡航形態〕
フェニックス．ガンダム	アプサラスIII	グロムリン〔戰鬥形態〕
フェニックス．ガンダム	イーゲル ガンダイバー	アッグ
フェニックス．ガンダム	イフリート ドン．エスカルゴ	キャノンイルフート
フェニックス．ガンダム	イフリート改 ガンダムエピオン〔ＭＡ〕 ガンダムエピオン〔ＭＳ〕	ガンダムヴァサーゴ

設計素材A	設計素材B	完成品
フェニックス.ガンダム	ヴァイエイト ギャン量産型 シャッフル.スペード〔MA〕 シャッフル.スペード〔MS〕	フリント
フェニックス.ガンダム	ヴァゴン ガンダムX ナイチンゲール	ゲドラフ〔タイヤ有〕
フェニックス.ガンダム	ウァッド	バギ.ドーガ
フェニックス.ガンダム	ヴァル.ヴァロ	ガンダムアシュタロン〔MA〕
フェニックス.ガンダム	ヴァル.ヴァロ	ガンダムアシュタロン〔MS〕
フェニックス.ガンダム	ウォドム ファントマ	ビグザム
フェニックス.ガンダム	ウォルターガンダム〔MS〕	デビルガンダムJr.
フェニックス.ガンダム	エアリーズ〔OZMA〕 エアリーズ〔OZMS〕 ドップ	ゾロ〔MA〕
フェニックス.ガンダム	エアリーズ〔OZMA〕 エアリーズ〔OZMS〕 ドップ	ゾロ〔MS〕
フェニックス.ガンダム	エスペランサ ノーティラス	ヴァル.ヴァロ
フェニックス.ガンダム	エビル.S ガンダムバーンレプオス	ズゴッグE
フェニックス.ガンダム	エビル.ドーガ	ドーガ
フェニックス.ガンダム	エルメス ゲンガオゾ コンティオ ベルガ.バルス	ザンスパイン
フェニックス.ガンダム	エレゴレラ グランドガンダム ヘビーガンダム	ガブル
フェニックス.ガンダム	エレバド ゾロアット	ブリトヴァ
フェニックス.ガンダム	エレファンテ	オリファント
フェニックス.ガンダム	オーバーヘッドホーク	リカール
フェニックス.ガンダム	オクト.エイプ プロトタイプガンダム	ゲルググ
フェニックス.ガンダム	オクト.エイプ改〔白〕 リック.ドムII	ゲルググM
フェニックス.ガンダム	オリファント ジュアッグ	エレファンテ
フェニックス.ガンダム	ガーベラ.テトラ ザメル	ディジェ
フェニックス.ガンダム	ガザ.ウィラ ドートレス.フライヤー トールギスIII	ヌーベルジムIII
フェニックス.ガンダム	ガザC〔MA〕 ガザC〔MS〕 キャノンイルフート ジェガン ドートレス〔連邦色〕 ラスヴェート	ジム
フェニックス.ガンダム	ガザC改〔MA〕 ガザC改〔MS〕	ジム改〔連邦色〕
フェニックス.ガンダム	ガザD〔MA〕 ガザD〔MS〕 ガザE〔MA〕 ガザE〔MS〕 ズゴック トールギスII	ジムII〔紅〕
フェニックス.ガンダム	ガズアル ガズエル ドム.フュンフ.GB	レオール〔GU〕
フェニックス.ガンダム	ガッシャ 陸戦用百式改	ボルトガンダム〔普通〕
フェニックス.ガンダム	カッシング ナイトガンダム	ギャン
フェニックス.ガンダム	ガディール	ガンダムヘブンズソード〔MA〕
フェニックス.ガンダム	ガブスレイ〔MA〕	ゴッグ

設計素材A	設計素材B	完成品
	ガブスレイ〔MS〕	
フェニックス.ガンダム	カプル ザクタンク	フラット
フェニックス.ガンダム	カプル	Sガンダム〔MA〕
フェニックス.ガンダム	カプル	Sガンダム〔MS〕
フェニックス.ガンダム	ガリクソン ラスヴェート（G－BIT）	ボール
フェニックス.ガンダム	ガルグイユ〔MA〕 ガルグイユ〔MS〕	グザ
フェニックス.ガンダム	ガルスJ ギガン	ギガンティック
フェニックス.ガンダム	ガルバルディβ	リック.ディアス〔紅〕
フェニックス.ガンダム	ガンイージ ガンダムグリープ〔MA〕 ガンダムグリープ〔MS〕 ザニー ジオング	ライジングガンダム〔普通〕
フェニックス.ガンダム	ガンキャノン シルエットガンダム改	サーペント
フェニックス.ガンダム	ガンキャノン.ディテクター	ギャン改
フェニックス.ガンダム	ガンキャノン重装型 ガンブラスター	ドワッジ
フェニックス.ガンダム	カングリジョ ジェガン改 トムリアット〔MA〕 トムリアット〔MS〕	エスタルドス
フェニックス.ガンダム	ガンダム ジム.クゥエル	スーパーガンダム
フェニックス.ガンダム	ガンダム.ピクシー ギャプラン改 寒冷地専用ジム	ブルーディスティニー1號機
フェニックス.ガンダム	ガンダム.ベルフェゴール	エビル.ドーガ
フェニックス.ガンダム	ガンダムDX	ガザC〔MA〕
フェニックス.ガンダム	ガンダムDX	ガザC〔MS〕
フェニックス.ガンダム	ガンダムF90 ガンダムF90A ガンダムF90M ガンダムF90S	Vガンダム〔MS〕
フェニックス.ガンダム	ガンダムF90 ガンダムF90A ガンダムF90M ガンダムF90S	Vガンダム〔MA〕
フェニックス.ガンダム	ガンダムF90 ガンダムF90A ガンダムF90M ガンダムF90S	Vダッシュガンダム〔MA〕
フェニックス.ガンダム	ガンダムF90 ガンダムF90A ガンダムF90M ガンダムF90S	Vダッシュガンダム〔MS〕
フェニックス.ガンダム	ガンダムF90II ガンダムF90II I ガンダムF90II L ドワッジ改	クラスターガンダム
フェニックス.ガンダム	ガンダムF91 ハイザックカスタム	高機動型ザクII
フェニックス.ガンダム	ガンダムLOブースター〔MA〕 ガンダムLOブースター〔MS〕	スコーピオ〔MA〕
フェニックス.ガンダム	ガンダムLOブースター〔MA〕 ガンダムLOブースター〔MS〕	スコーピオ〔MS〕
フェニックス.ガンダム	ガンダムMkII〔白〕 リック.ディアスII	ガンダムF90II
フェニックス.ガンダム	ガンダムMkII〔白〕 リック.ディアスII	ガンダムF90II I
フェニックス.ガンダム	ガンダムMkII〔白〕 リック.ディアスII	ガンダムF90II L
フェニックス.ガンダム	ガンダムMkIII 量産型ZZガンダム	Ξガンダム
フェニックス.ガンダム	ガンダムMk－IV	ディジェSE－R

設計素材A	設計素材B	完成品
	ハイザック〔緑〕	
フェニックス.ガンダム	ガンダムMk－V	キケロガ
フェニックス.ガンダム	ガンダムNT1－FA	プロトタイプ.キュベレイ
フェニックス.ガンダム	ガンダムXディバイダー リグ.シャッコー〔近衛師團用〕	Zザク
フェニックス.ガンダム	ガンダムアクエリアス ライノサラスB型	ビルゴ
フェニックス.ガンダム	ガンダムアシュタロン〔MA〕 ガンダムアシュタロン〔MS〕 スーパーガンダム	ガルグイユ〔MA〕
フェニックス.ガンダム	ガンダムアシュタロン〔MA〕 ガンダムアシュタロン〔MS〕 スーパーガンダム	ガルグイユ〔MS〕
フェニックス.ガンダム	ガンダムアスクレプオス	ガリクソン
フェニックス.ガンダム	ガンダムヴァサーゴCB ゾディ.アック	ガトル
フェニックス.ガンダム	ガンダムエアマスター〔MA〕 ガンダムエアマスター〔MS〕	コア.ファイターV
フェニックス.ガンダム	ガンダムエアマスターB〔A〕 ガンダムエアマスターB〔S〕	バウ〔赤MA〕
フェニックス.ガンダム	ガンダムエアマスターB〔A〕 ガンダムエアマスターB〔S〕	バウ〔赤MS〕
フェニックス.ガンダム	ガンダムサンドロックカスタム	グフ重装型
フェニックス.ガンダム	ガンダムサンドロック改	ドム.フュンフBN
フェニックス.ガンダム	ガンダムジェミナス01 ガンダムヘブンズソード〔MA〕 ガンダムヘブンズソード〔MS〕	バリエント
フェニックス.ガンダム	ガンダムデスサイズ ガンダムデスサイズHC ガンダムデスサイズヘル	ガンダムシュピーゲル
フェニックス.ガンダム	ガンダムヘビーアームズ	ヘビーガンダム
フェニックス.ガンダム	ガンダムヘビーアームズC	ズサカスタム
フェニックス.ガンダム	ガンダムマックスター〔普通〕	Dガンダムサード
フェニックス.ガンダム	ガンダムレオパルド ガンダムレオパルド（水中） ライノサラスA型	リーオー〔地上〕
フェニックス.ガンダム	ガンダムレオパルドD プロトZガンダム	ズサ〔MA〕
フェニックス.ガンダム	ガンダムレオパルドD プロトZガンダム	ズサ〔MS〕
フェニックス.ガンダム	ガンダムローズ〔普通〕 ジェガン重装型 ドム.フュンフ.BN ランバーガンダム	レオス〔GU〕
フェニックス.ガンダム	ギガンティック ジム.キャノンII	ギガン
フェニックス.ガンダム	キケロガ ザク50	トリアーエズFF－4
フェニックス.ガンダム	キャトル ネモIII ビルゴII	ビグロ
フェニックス.ガンダム	ギャプラン〔MA〕 ギャプラン〔MS〕 プロトタイプリックディアス	イフリート
フェニックス.ガンダム	ギャン	パラス.アテネ
フェニックス.ガンダム	キャンサー	ガングリジョ
フェニックス.ガンダム	ギャン改	クロスボーンガンダムX3
フェニックス.ガンダム	キュベレイ スコーピオ〔MA〕 スコーピオ〔MS〕	ジ.O
フェニックス.ガンダム	キュベレイMkII〔紅〕	リック.ディアスII
フェニックス.ガンダム	キュベレイMkII〔黒〕 バギ.ドーガ	ビルゴII
フェニックス.ガンダム	ギラ.ドーガ ブルーディスティニー1號機	GP01
フェニックス.ガンダム	ギラ.ドーガサイコミュ試験型 ビグロ マラサイ	コンティオ
フェニックス.ガンダム	クァバーゼ〔MA〕	ガ.ゾウム〔MA〕

設計素材A	設計素材B	完成品
	クァバーゼ〔MS〕 シャイターン	
フェニックス.ガンダム	クァバーゼ〔MA〕 クァバーゼ〔MS〕 シャイターン	ガ.ゾウム〔MS〕
フェニックス.ガンダム	クイン.マンサ	ガンダムグリープ〔MA〕
フェニックス.ガンダム	クイン.マンサ	ガンダムグリープ〔MS〕
フェニックス.ガンダム	クェル.ドーガ グラブロ	アクアジム
フェニックス.ガンダム	グスタフ.カール デブ.ロッグ	スカルガンダム
フェニックス.ガンダム	クラウダ	スモー
フェニックス.ガンダム	クラスターガンダム マーメイドガンダム〔MA〕 マーメイドガンダム〔MS〕	デナン.ゾン
フェニックス.ガンダム	グランザム ゲーマルク バーザム	パブリク
フェニックス.ガンダム	グランディーネ	グラブロ
フェニックス.ガンダム	グランドマスターガンダム ジャムル.フィン〔MA〕 ジャムル.フィン〔MS〕 ブローバー	エスペランサ
フェニックス.ガンダム	クロスボーンガンダムX1改 クロスボーンガンダムX2改	ガンダムXディバイダー
フェニックス.ガンダム	クロスボーンガンダムX3	ガンダムDX
フェニックス.ガンダム	グロムリン（巡航形態） グロムリン（戰鬥形態）	NT試験用ジム　ジャグラー
フェニックス.ガンダム	ゲゼ	ガンダムジェミナス01
フェニックス.ガンダム	ゲルググ	ZⅡ〔MA〕
フェニックス.ガンダム	ゲルググ	ZⅡ〔MS〕
フェニックス.ガンダム	ゲルググJ シェンロンガンダム トリアーエズFF－4	RX－81スタンダード
フェニックス.ガンダム	ゲルググM パラス.アテネ	マーメイドガンダム〔MA〕
フェニックス.ガンダム	ゲルググM パラス.アテネ	マーメイドガンダム〔MS〕
フェニックス.ガンダム	ゲルググキャノン	GDキャノン
フェニックス.ガンダム	ケンプファー ジム.カスタム ジムコマンド	GDストライカー
フェニックス.ガンダム	コア.イージー	コア.ファイター〔A〕
フェニックス.ガンダム	コア.ファイター レオール〔GU〕	オーバーヘッドホーク
フェニックス.ガンダム	コア.ファイターV	コア.ファイター
フェニックス.ガンダム	コア.ファイターZZ ゾディ.アック量産型	コア.イージー
フェニックス.ガンダム	コア.ブースター フライ.マンタ	ワイバーン
フェニックス.ガンダム	ゴッグ	ゾロ改
フェニックス.ガンダム	ゴッゾー ジッコ	アッグガイ
フェニックス.ガンダム	ゴッゾーラ	イーゲル
フェニックス.ガンダム	ゴッドガンダム〔普通〕	ターンX
フェニックス.ガンダム	ゴトラタン ジムトレーナー ペーネロペー	ネロ.トレーナー
フェニックス.ガンダム	サーペント ワイバーン	ドッゴーラ〔青〕
フェニックス.ガンダム	サイコハロ	カプル
フェニックス.ガンダム	サイコガンダム〔MA〕 サイコガンダム〔MS〕 ジャベリン プロトタイプ.キュベレイ	フェブラル
フェニックス.ガンダム	サイコガンダムMkⅡ〔MA〕 サイコガンダムMkⅡ〔MS〕	ブラウ.ブロ
フェニックス.ガンダム	サイコガンダムMkⅢ ターンX	アッガイ

設計素材A	設計素材B	完成品
	ドートレス改	
フェニックス.ガンダム	ザクダイバー	ザクレロ
フェニックス.ガンダム	サザビー ブルーディスティニー２號機	ＧＰ０２
フェニックス.ガンダム	ザンスパイン	ネオ.ガンダム〔２號機〕
フェニックス.ガンダム	サンドージュ ズサ.ダイン	バーザム
フェニックス.ガンダム	ジ.Ｏ	ゲンプファー
フェニックス.ガンダム	ジェガンＢタイプ	ジム.カスタム
フェニックス.ガンダム	ジェットストリーム ハイドラガンダム	ドム
フェニックス.ガンダム	ジェニス改〔紅〕	ハイザック〔緑〕
フェニックス.ガンダム	ジェムズガン ドータップ水中型	ガンタンク
フェニックス.ガンダム	ジム.カスタム高機動型	ザク強行偵察型
フェニックス.ガンダム	ジムII〔赤〕	ガンキャノン重装型
フェニックス.ガンダム	ジムキャノン ジム改〔連邦いろ〕	リゲルグ
フェニックス.ガンダム	ジムスナイパーII ヌーベルジムIII	ガンイージ
フェニックス.ガンダム	ジムスナイパーカスタム	バタラ
フェニックス.ガンダム	ジムライトアーマー	ペズ.バタラ
フェニックス.ガンダム	シャイニングガンダム〔普通〕	ガザＣ改〔ＭＡ〕
フェニックス.ガンダム	シャイニングガンダム〔普通〕	ガザＣ改〔ＭＳ〕
フェニックス.ガンダム	シャッコー	ゾリディア
フェニックス.ガンダム	シャッフル.クラブ〔ＭＡ〕 シャッフル.クラブ〔ＭＳ〕	エレバド
フェニックス.ガンダム	シャッフル.ダイヤ〔ＭＡ〕 シャッフル.ダイヤ〔ＭＳ〕 ルッグン	キャトル
フェニックス.ガンダム	シャッフル.ハート〔ＭＡ〕 シャッフル.ハート〔ＭＳ〕 ボリノーク.サマーン	ガルスＪ
フェニックス.ガンダム	ジャバコ	ムットゥー〔ＭＡ〕
フェニックス.ガンダム	ジャバコ	ムットゥー〔ＭＳ〕
フェニックス.ガンダム	ジュラッグ 量産型クァバーゼ	トーラス〔ＭＡ〕
フェニックス.ガンダム	ジュラッグ 量産型クァバーゼ	トーラス〔ＭＳ〕
フェニックス.ガンダム	ジョンブルガンダム ゾアン バウンド.ドッグ〔ＭＡ紅〕 バウンド.ドッグ〔ＭＳ紅〕	ガズエル
フェニックス.ガンダム	シルエットガンダム パワードジム	リーオー〔宇宙〕
フェニックス.ガンダム	スカルガンダム	ブルッケング
フェニックス.ガンダム	ズゴッグＥ	ＥＷＡＣネロ
フェニックス.ガンダム	ズサ〔ＭＡ〕 ズサ〔ＭＳ〕	アクトザク
フェニックス.ガンダム	ズサン	ゲゼ
フェニックス.ガンダム	スターク.ジェガン	ベルガ.ダラス
フェニックス.ガンダム	スモー ファンファン	バンディッツ
フェニックス.ガンダム	セイバーフィッシュ	ザクマリナー
フェニックス.ガンダム	ゼク.アイン ゼク.アイン〔第２種兵装〕 ゼク.アイン〔第３種兵装〕	トロピカル.ドム
フェニックス.ガンダム	ゼク.ツヴァイ ハーディガン	ドートレス.フライヤー
フェニックス.ガンダム	ゼプテム	ジャバコ
フェニックス.ガンダム	ゾゴック	Ｄガンダムファースト
フェニックス.ガンダム	ゾック	グランディーネ
フェニックス.ガンダム	ゾリディア	ＧＴ-ＦＯＵＲ〔Ｂモード〕
フェニックス.ガンダム	ゾリディア	ＧＴ-ＦＯＵＲ〔Ｇモード〕
フェニックス.ガンダム	ゾロ〔ＭＡ〕 ゾロ〔ＭＳ〕 ネーデルガンダム	戦鬥ヘリコプター〔０８〕
フェニックス.ガンダム	ゾロ改	ジェニス
フェニックス.ガンダム	ダギ.イルス	ガンタンクＲ４４〔ＭＡ〕

設計素材A	設計素材B	完成品
	トーラス〔MA〕 トーラス〔MS〕	
フェニックス.ガンダム	ダギ.イルス トーラス〔MA〕 トーラス〔MS〕	ガンタンクR44〔MS〕
フェニックス.ガンダム	ディオナ ヒップヘビー	ボリノーク.サマーン
フェニックス.ガンダム	ディジェ	Zプラス A型
フェニックス.ガンダム	ディジェ	ウェイブライダー〔A〕
フェニックス.ガンダム	ディジェSE-R	Zプラス C型
フェニックス.ガンダム	ディジェSE-R	ウェイブライダー〔C〕
フェニックス.ガンダム	ディッシュ連絡機	キャンサー
フェニックス.ガンダム	ディビニダド	ドラッツェ
フェニックス.ガンダム	テキーラガンダム	百式改
フェニックス.ガンダム	デザートゲルググ	カプール〔MA〕
フェニックス.ガンダム	デザートゲルググ	カプール〔MS〕
フェニックス.ガンダム	デザートジム ムットゥー〔MA〕 ムットゥー〔MS〕	ガンダムサンドロック
フェニックス.ガンダム	デスアーミー デスネービー デスバーディ デスバット	マスターガンダム〔普通〕
フェニックス.ガンダム	デナン.ゲー	セプテム
フェニックス.ガンダム	デナン.ゾン	オクト.エイプ
フェニックス.ガンダム	ドーガ	ギラ.ドーガ
フェニックス.ガンダム	ドーシート	ディザート.ザク
フェニックス.ガンダム	ドーシートIII ベルティゴ	メッメドーサ
フェニックス.ガンダム	ドータップ	ガンキャノン
フェニックス.ガンダム	ドートレス.ウェポン〔連〕	ジムキャノン
フェニックス.ガンダム	ドートレス.ネオ	ネモ
フェニックス.ガンダム	ドートレスタンク	ガディール
フェニックス.ガンダム	ドッゴーラ〔青〕	ドータップ
フェニックス.ガンダム	トトゥガ バタラ ビギナ.ゼラ ペズン.ドワッジ	ゾロアット
フェニックス.ガンダム	ドム	Gファルコン
フェニックス.ガンダム	ドム.トローペン	ブローバー
フェニックス.ガンダム	ドムットリア〔MA〕 ドムットリア〔MS〕	ハンブラビ〔MA〕
フェニックス.ガンダム	ドムットリア〔MA〕 ドムットリア〔MS〕	ハンブラビ〔MS〕
フェニックス.ガンダム	ドライセン	ガンダムLOブースター〔MA〕
フェニックス.ガンダム	ドライセン	ガンダムLOブースター〔MS〕
フェニックス.ガンダム	ドラゴン.フライ	パイロン改
フェニックス.ガンダム	ドラゴンガンダム〔普通〕	ドラゴン.フライ
フェニックス.ガンダム	トロピカル.ドム	ジェガン重装型
フェニックス.ガンダム	ネオ.ガンダム〔2號機〕	ネーデルガンダム
フェニックス.ガンダム	ネロ	バウンド.ドッグ〔MA紅〕
フェニックス.ガンダム	ネロ	バウンド.ドッグ〔MS紅〕
フェニックス.ガンダム	ネロ.トレーナー パイロン	ジム.トレーナー
フェニックス.ガンダム	ネロスガンダム	量産型キュベレイ
フェニックス.ガンダム	ノイエ.ジール	ジム.カスタム高機動型
フェニックス.ガンダム	ノイエ.ジールII	RX—81ライトアーマー
フェニックス.ガンダム	ノーベルガンダム〔普通〕 バトラーベンスンマム プロトタイプサイコガンダム	キュベレイ
フェニックス.ガンダム	ノブッシ	ズザ.ダイン
フェニックス.ガンダム	バージム	パイロン
フェニックス.ガンダム	パーフェクト.ジオング	パーフェクト.ガンダム
フェニックス.ガンダム	パーフェクトガンダム	パーフェクト.ジオング
フェニックス.ガンダム	ハイ.ゴッグ	トムリアット〔MA〕
フェニックス.ガンダム	ハイ.ゴッグ	トムリアット〔MS〕
フェニックス.ガンダム	バイアラン	Ez8-HMC
フェニックス.ガンダム	パイシーズ〔MA〕 パイシーズ〔MS〕	D.O.M.E.ビット

設計素材A	設計素材B	完成品
フェニックス.ガンダム	パイロン改	ヴァゴン
フェニックス.ガンダム	パトゥーリア	戦斗バイク乙タイプ
フェニックス.ガンダム	パブリク	ガンダムＮＴ１
フェニックス.ガンダム	バリエント	コア.ブースター
フェニックス.ガンダム	ハロ	デビルガンダム
フェニックス.ガンダム	バンディッツ	カッシング
フェニックス.ガンダム	ハンブラビ〔ＭＡ〕 ハンブラビ〔ＭＳ〕	ベルガ.バルス
フェニックス.ガンダム	ハンマ.ハンマ ボルトガンダム〔普通〕 量産型ハンマ.ハンマ	ガッシャ
フェニックス.ガンダム	ビギナ.ギナ 量産型ガンキャノン	ジェムズガン
フェニックス.ガンダム	ビグロマイヤー	ガンダムＭｋ－Ｖ
フェニックス.ガンダム	ビルケナウ	ジョンブルガンダム
フェニックス.ガンダム	ビルゴ	百式
フェニックス.ガンダム	ビルゴⅢ	Ｅｚ８－ＨＡＣ
フェニックス.ガンダム	フェブラル	サイコガンダム〔ＭＡ〕
フェニックス.ガンダム	フェブラル	サイコガンダム〔ＭＳ〕
フェニックス.ガンダム	ブラウ.ブロ 量産型キュベレイ	ガザＢ
フェニックス.ガンダム	フラット	ＧＭスナイパー
フェニックス.ガンダム	フラット改〔ミリシャ〕	ジムスナイパーカスタム
フェニックス.ガンダム	ブリトヴァ	アシュラガンダム
フェニックス.ガンダム	フリント	マンダラガンダム
フェニックス.ガンダム	ブルーディスティニー３號機	ＧＰ０１Ｆｂ
フェニックス.ガンダム	ブルッケング	メッサー
フェニックス.ガンダム	ブルワン	サイコロガンダム
フェニックス.ガンダム	ペズ.バタラ	ペズン.ドワッジ
フェニックス.ガンダム	ペスカトーレ	ガンダムアクエリアス
フェニックス.ガンダム	ヘビーガン	ガンダムヘビーアームズ
フェニックス.ガンダム	ヘビーガン〔マケドニア〕	ガンダムヘビーアームズC
フェニックス.ガンダム	ベルガ.ギロス	ゲンガオゾ
フェニックス.ガンダム	ベルガ.ダラス マンダラガンダム	ザンネック
フェニックス.ガンダム	ホバートラック	ライノサラスＢ型
フェニックス.ガンダム	マグアナック	マゼラ.アタック
フェニックス.ガンダム	マスターガンダム〔普通〕	シェンロンガンダム
フェニックス.ガンダム	メガライダー リグ.シャッコー	Ｚガンダム
フェニックス.ガンダム	メガライダー リグ.シャッコー	ウェイブライダー
フェニックス.ガンダム	メタス〔ＭＡ〕 メタス〔ＭＳ〕	エアリーズ〔OZMA〕
フェニックス.ガンダム	メタス〔ＭＡ〕 メタス〔ＭＳ〕	エアリーズ〔OZMＳ〕
フェニックス.ガンダム	メタス改〔ＭＡ〕 メタス改〔ＭＳ〕	ハンマ.ハンマ
フェニックス.ガンダム	メッサー	メッサーラ〔ＭＡ〕
フェニックス.ガンダム	メッサー	メッサーラ〔ＭＳ〕
フェニックス.ガンダム	メッサーラ〔ＭＡ〕 メッサーラ〔ＭＳ〕	ガブスレイ〔ＭA〕
フェニックス.ガンダム	メッサーラ〔ＭＡ〕 メッサーラ〔ＭＳ〕	ガブスレイ〔ＭＳ〕
フェニックス.ガンダム	メッメドーサ	ハイドラガンダム
フェニックス.ガンダム	メリクリウス リック.ディアス〔紅〕	ガンダムＦ９０
フェニックス.ガンダム	メリクリウス リック.ディアス〔紅〕	ガンダムＦ９０Ａ
フェニックス.ガンダム	メリクリウス リック.ディアス〔紅〕	ガンダムＦ９０Ｍ
フェニックス.ガンダム	メリクリウス リック.ディアス〔紅〕	ガンダムＦ９０Ｓ
フェニックス.ガンダム	メリクリウス.シュイヴァン	ガンダムＦ９１
フェニックス.ガンダム	ヤクト.ドーガ〔藍〕	キュベレイＭｋⅡ〔紅〕
フェニックス.ガンダム	ヤクト.ドーガ〔藍〕	キュベレイＭｋⅡ〔黑〕
フェニックス.ガンダム	ラフレシア	ＧＰ０３－Ｄ
フェニックス.ガンダム	リグ.コンティオ	Ａガンダム
フェニックス.ガンダム	リグ.リング	ガンダムローズ〔普通〕

設計素材A	設計素材B	完成品
フェニックス.ガンダム	リゲルグ	GP02A
フェニックス.ガンダム	リック.ドム	ゲルググJ
フェニックス.ガンダム	レオス〔GU〕	トップ
フェニックス.ガンダム	レオン〔GU〕	TINコッド
フェニックス.ガンダム	高機動型ゲルググ	オクト.エイプ改
フェニックス.ガンダム	水中實験機	ノーティラス
フェニックス.ガンダム	戰斗バイク乙タイプ	GTビット
	戰斗バイク甲タイプ	
フェニックス.ガンダム	百式	ガンダムマックスター〔普通〕
	百式改	
フェニックス.ガンダム	武者ターンエーガンダム	シャイニングガンダム〔普通〕
フェニックス.ガンダム	量産型Zガンダム	ゼク.アイン
フェニックス.ガンダム	量産型Zガンダム	ゼク.アイン〔第2種兵裝〕
フェニックス.ガンダム	量産型Zガンダム	ゼク.アイン〔第3種兵裝〕
フェニックス.ガンダム	量産型百式改	マヒロー
ブッシ	∀ガンダム	スカルガンダム
	Ex-Sガンダム	
	FAZZ	
	FAガンダム	
	FAガンダムMkII	
	G—3ガンダム	
	GP01	
	GP01-Fb	
	GP02	
	GP02A	
	GP03-D	
	GP03-S	
	GP04G	
	Gクルーザー〔Ex-S〕	
	Gフォートレス	
	Gフォートレス0型	
	HIνガンダム	
	Sガンダム〔MA〕	
	Sガンダム〔MS〕	
	Sガンダム〔ブースターモード〕	
	V2アサルト	
	V2アサルトバスター	
	V2ガンダム〔MA〕	
	V2ガンダム〔MS〕	
	V2バスター	
	Vガンダム〔MA〕	
	Vガンダム〔MS〕	
	Vダッシュガンダム〔MA〕	
	Vダッシュガンダム〔MS〕	
	Wガンダム〔MA〕	
	Wガンダム〔MS〕	
	Wガンダムゼロ〔MA〕	
	Wガンダムゼロ〔MS〕	
	Wゼロ.カスタム	
	ZII〔MA〕	
	ZII〔MS〕	
	ZZガンダム	
	ZZガンダムFA	
	Zガンダム	
	Zザク	
	ZプラスA型	
	ZプラスC型	
	νガンダム	
	νガンダムHWS	
	Ξガンダム	
	アシュラガンダム	
	アルトロンガンダム	
	ウェイブライダー	
	ウェイブライダー〔A〕	
	ウェイブライダー〔C〕	
	ガンダイバー	
	ガンダム	
	ガンダム.バーンレプオス	
	ガンダム.ピクシー	

設計素材A	設計素材B	完成品
	ガンダム.ベルフェゴール	
	ガンダムF90	
	ガンダムF90II	
	ガンダムF90II I	
	ガンダムF90II L	
	ガンダムF90A	
	ガンダムF90M	
	ガンダムF90S	
	ガンダムF91	
	ガンダムMk-V	
	ガンダムNT1	
	ガンダムNT1-FA	
	ガンダムアクエリアス	
	ガンダムアクスレプオス	
	ガンダムエピオン〔MA〕	
	ガンダムエピオン〔MS〕	
	ガンダムグリープ〔MA〕	
	ガンダムグリープ〔MS〕	
	ガンダムサンドロック	
	ガンダムサンドロック改	
	ガンダムサンドロックカスタム	
	ガンダムジェミナス01	
	ガンダムシュピーゲル	
	ガンダムデスサイズ	
	ガンダムデスサイズHC	
	ガンダムデスサイズヘル	
	ガンダムナタク	
	ガンダムヘビーアームズ	
	ガンダムヘビーアームズC	
	ガンダムヘビーアームズ改	
	ガンダムマックスター	
	ガンダムローズ	
	ガンダムLOブースター〔MA〕	
	ガンダムLOブースター〔MS〕	
	ガンダムMAモード	
	ガンダムMkII〔しろ〕	
	ガンダムMkIII	
	ガンダムMk-IV	
	クーロンガンダム	
	クラスターガンダム	
	クロスボーンガンダムX1	
	クロスボーンガンダムX1改	
	クロスボーンガンダムX2	
	クロスボーンガンダムX2改	
	クロスボーンガンダムX3	
	ゴッドガンダム	
	シェンロンガンダム	
	シャイニングガンダム	
	ジョンブルガンダム	
	シルエットガンダム	
	シルエットガンダム改	
	スーパーガンダム	
	ターンエー武者	
	テキーラガンダム	
	ドラゴンガンダム	
	ナイトガンダム	
	ネーデルガンダム	
	ネオ.ガンダム〔2號機〕	
	ネロスガンダム	
	ノーベルガンダム	
	パーフェクトガンダム	
	ハイドラガンダム	
	プロトZガンダム	
	プロトタイプZZガンダム	
	プロトタイプガンダム	
	ヘビーガンダム	
	ボルトガンダム	
	マーメイドガンダム〔MA〕	
	マーメイドガンダム〔MS〕	

設計素材Ａ	設計素材Ｂ	完成品
	マスターガンダム	
	マンダラガンダム	
	ライジングガンダム	
	ランバーガンダム	
	リ．ガズィ	
	リ．ガズィ．カスタム〔ＭＡ〕	
	リ．ガズィ．カスタム〔ＭＳ〕	
	リ．ガズィＢ．Ｗ．Ｓ	
	陸戦型ガンダム	
	量産型ＺＺガンダム	
	量産型Ｚガンダム	
	量産型νガンダム	
ブッシ	ＲＦズゴック	ペスカトーレ
	アクアジム	
	アッガイ	
	アッグガイ	
	カプル	
	ガルグイユ〔ＭＡ〕	
	ガルグイユ〔ＭＳ〕	
	ガンダイバー	
	キャンサー	
	グラブロ	
	ゴッグ	
	ザクダイバー	
	ザクマリナー	
	ザクマリン	
	ジュアッグ	
	水中實驗機	
	ズゴック	
	ズゴッグＥ	
	ゾゴック	
	ゾック	
	ハイ．ゴッグ	
	パイシーズ〔ＭＡ〕	
	パイシーズ〔ＭＳ〕	
	ブローバー	
	マーメイドガンダム〔ＭＡ〕	
	マーメイドガンダム〔ＭＳ〕	
ブラウ．ブロ	ＲＦズゴック	グラブロ
	アクアジム	
	アッガイ	
	アッグガイ	
	カプール〔ＭＡ〕	
	カプール〔ＭＳ〕	
	カプル	
	ガルグイユ〔ＭＡ〕	
	ガルグイユ〔ＭＳ〕	
	ガンダイバー	
	キャンサー	
	ゴッグ	
	ザクダイバー	
	ザクマリナー	
	ザクマリン	
	ザジュアッグ	
	水中實驗機	
	ズゴック	
	ズゴッグＥ	
	ゾゴック	
	ゾック	
	テキーラガンダム	
	ドーシート	
	ドーシートⅢ	
	ドータップ水中型	
	ハイ．ゴッグ	
	パイシーズ〔ＭＡ〕	
	パイシーズ〔ＭＳ〕	
	ブローバー	
	ペスカトーレ	
	マーメイドガンダム〔ＭＡ〕	

設計素材A	設計素材B	完成品
	マーメイドガンダム〔MS〕	
ブラウ.ブロ	エビル.S	ラフレシア
	ゾンド.ゲー	
	デナン.ゲー	
	デナン.ゾン	
ブラウ.ブロ	ガ.ゾウム〔MA〕	ハンマ.ハンマ
	ガ.ゾウム〔MS〕	
	ガザB	
	ガザC〔MA〕	
	ガザC〔MS〕	
	ガザC改〔MA〕	
	ガザC改〔MS〕	
	ガザD〔MA〕	
	ガザD〔MS〕	
	ガザE〔MA〕	
	ガザE〔MS〕	
	ガザW	
フラット	∀ガンダム	スモー
フラット	Dガンダムファースト	ジェットストリーム
	キャトル	
	ゲゼ〔あお〕	
	ザクタンク	
	ザクヘッド	
	サンドージュ	
ブリトヴァ	アビジョ	ノーティラス
	ヴァゴン	
	エレゴレラ	
	エレバド	
	エレファンテ	
	ガングリジョ	
	クァバーゼ〔MA〕	
	クァバーゼ〔MS〕	
	ディオナ	
	トトゥガ	
	バタラ	
	ペズ.バタラ	
	量産型クァバーゼ	
ブルワン	アシュラガンダム	ネーデルガンダム
	ジョンブルガンダム	
	スカルガンダム	
	テキーラガンダム	
	ネロスガンダム	
	ノーベルガンダム	
	マーメイドガンダム〔MA〕	
	マーメイドガンダム〔MS〕	
	マンダラガンダム	
	ライジングガンダム	
	ランバーガンダム	
ブローバー	EWACネロ	アッガイ
	EWACリーオー	
	RFズゴック	
	STガン	
	アッグガイ	
	エビル.S	
	エレバド	
	グラブロ	
	ゴッグ	
	ザク強行偵察型	
	ザクフリッパー	
	ザクマリナー	
	ザクマリン	
	ジュアッグ	
	水中實験機	
	ズゴック	
	ズゴッグE	
	ゾゴック	
	ゾック	
	ダギ.イルス	
	ディッシュ連絡機	

設計素材Ａ	設計素材Ｂ	完成品
	ハイ．ゴッグ	
	ホバートラック	
	ボリノーク．サマーン	
	ルッグン	
プロトタイプ．キュベレイ	オクト．エイプ	ベルティゴ
	オクト．エイプ改	
	クラウダ	
	グランディーネ	
	ジェニス	
	ジェニス改	
	ジュラッグ	
	セプテム	
	セプテム改	
	パトゥーリア	
	フェブラル	
ペーネロペー	ＲＦアッザム	アッザム
	ヴァル．ヴァロ	
	エルメス	
	グランザム	
	グロムリン〔巡航〕	
	グロムリン〔戦闘〕	
	ザクレロ	
	ジオング	
	ビグザム	
	ビグロ	
	ビグロマイヤー	
	ブラウ．ブロ	
ペズバタラ	アシュラガンダム	ランバーガンダム
	ジョンブルガンダム	
	スカルガンダム	
	テキーラガンダム	
	ネーデルガンダム	
	ネロスガンダム	
	ノーベルガンダム	
	マーメイドガンダム〔ＭＡ〕	
	マーメイドガンダム〔ＭＳ〕	
	マンダラガンダム	
	ライジングガンダム	
ヘビーガン	∀ガンダム	ガンダムＦ９０
	Ｅｘ－Ｓガンダム	
	ＦＡＺＺ	
	ＦＡガンダム	
	ＦＡガンダムＭｋⅡ	
	Ｇ－３ガンダム	
	ＧＰ０１	
	ＧＰ０１－Ｆｂ	
	ＧＰ０２	
	ＧＰ０２Ａ	
	ＧＰ０３－Ｄ	
	ＧＰ０３－Ｓ	
	ＧＰ０４Ｇ	
	Ｇクルーザー〔Ｅｘ－Ｓ〕	
	ＧファルコンＤＸ〔ＭＡ〕	
	ＧファルコンＤＸ〔ＭＳ〕	
	ＧファルコンＧＸ	
	Ｇファルコンエアマスター	
	Ｇファルコンデストロイ	
	Ｇファルコンバースト	
	Ｇファルコンレオパルド	
	Ｇフォートレス	
	Ｇフォートレス０型	
	Ｈｉνガンダム	
	Ｓガンダム〔ＭＡ〕	
	Ｓガンダム〔ＭＳ〕	
	Ｓガンダム〔ブースターモード〕	
	Ｖ２アサルト	
	Ｖ２アサルトバスター	
	Ｖ２ガンダム〔ＭＡ〕	
	Ｖ２ガンダム〔ＭＳ〕	

設計素材A	設計素材B	完成品
	V２バスター	
	Vガンダム〔MA〕	
	Vガンダム〔MS〕	
	Vダッシュガンダム〔MA〕	
	Vダッシュガンダム〔MS〕	
	Wガンダム〔MA〕	
	Wガンダム〔MS〕	
	Wガンダムゼロ〔MA〕	
	Wガンダムゼロ〔MS〕	
	Wゼロ．カスタム	
	ZⅡ〔MA〕	
	ZⅡ〔MS〕	
	ZZガンダム	
	ZZガンダムFA	
	Zガンダム	
	Zザク	
	ZプラスA型	
	ZプラスC型	
	νガンダム	
	νガンダムHWS	
	Ξガンダム	
	アルトロンガンダム	
	ウェイブライダー	
	ウェイブライダー〔A〕	
	ウェイブライダー〔C〕	
	ガンダイバー	
	ガンダム	
	ガンダム．バーンレプオス	
	ガンダム．ピクシー	
	ガンダム．ベルフェゴール	
	ガンダムDX	
	ガンダムF91	
	ガンダムLOブースター〔MA〕	
	ガンダムLOブースター〔MS〕	
	ガンダムMAモード	
	ガンダムMkⅡ〔白〕	
	ガンダムMkⅢ	
	ガンダムMk-Ⅳ	
	ガンダムMk-Ⅴ	
	ガンダムNT1	
	ガンダムNT1-FA	
	ガンダムX	
	ガンダムアクエリアス	
	ガンダムアクスレプオス	
	ガンダムアシュタロン〔MA〕	
	ガンダムアシュタロン〔MS〕	
	ガンダムアシュタロンHC〔A〕	
	ガンダムアシュタロンHC〔S〕	
	ガンダムヴァサーゴ	
	ガンダムヴァサーゴCB	
	ガンダムエアマスター〔MA〕	
	ガンダムエアマスター〔MS〕	
	ガンダムエアマスターB〔A〕	
	ガンダムエアマスターB〔S〕	
	ガンダムエピオン〔MA〕	
	ガンダムエピオン〔MS〕	
	ガンダムグリープ〔MA〕	
	ガンダムグリープ〔MS〕	
	ガンダムサンドロック	
	ガンダムサンドロック改	
	ガンダムサンドロックカスタム	
	ガンダムジェミナス01	
	ガンダムシュピーゲル	
	ガンダムデスサイズ	
	ガンダムデスサイズHC	
	ガンダムデスサイズヘル	
	ガンダムナタク	
	ガンダムヘビーアームズ	
	ガンダムヘビーアームズC	

設計素材Ａ	設計素材Ｂ	完成品
	ガンダムヘビーアームズ改	
	ガンダムマックスター	
	ガンダムレオパルド	
	ガンダムレオパルド（水中用）	
	ガンダムレオパルドＤ	
	ガンダムローズ	
	クーロンガンダム	
	クラスターガンダム	
	クロスボーンガンダムＸ１	
	クロスボーンガンダムＸ１改	
	クロスボーンガンダムＸ２	
	クロスボーンガンダムＸ２改	
	クロスボーンガンダムＸ３	
	ゴッドガンダム	
	シェンロンガンダム	
	シャイニングガンダム	
	ジョンブルガンダム	
	シルエットガンダム	
	シルエットガンダム改	
	スーパーガンダム	
	ターンエー武者	
	テキーラガンダム	
	ドラゴンガンダム	
	ナイトガンダム	
	ネーデルガンダム	
	ネオ.ガンダム〔２號機〕	
	ネロスガンダム	
	ノーベルガンダム	
	パーフェクトガンダム	
	ハイドラガンダム	
	プロトＺガンダム	
	プロトタイプＺＺガンダム	
	プロトタイプガンダム	
	ヘビーガンダム	
	ボルトガンダム	
	マーメイドガンダム〔ＭＡ〕	
	マーメイドガンダム〔ＭＳ〕	
	マスターガンダム	
	マンダラガンダム	
	ライジングガンダム	
	リ.ガズィ	
	リ.ガズィ.カスタム〔ＭＡ〕	
	リ.ガズィ.カスタム〔ＭＳ〕	
	リ.ガズィ.Ｂ.Ｗ.Ｓ	
	陸戰型ガンダム	
	量産型ＺＺガンダム	
	量産型Ｚガンダム	
	量産型νガンダム	
ヘビーガン	∀ガンダム	ガンダムＦ９０Ａ
	Ｅｘ-Ｓガンダム	
	ＦＡＺＺ	
	ＦＡガンダム	
	ＦＡガンダムＭｋⅡ	
	Ｇ－３ガンダム	
	ＧＰ０１	
	ＧＰ０１-Ｆｂ	
	ＧＰ０２	
	ＧＰ０２Ａ	
	ＧＰ０３-Ｄ	
	ＧＰ０３-Ｓ	
	ＧＰ０４Ｇ	
	Ｇクルーザー〔Ｅｘ-Ｓ〕	
	ＧファルコンＤＸ〔ＭＡ〕	
	ＧファルコンＤＸ〔ＭＳ〕	
	ＧファルコンＧＸ	
	Ｇファルコンエアマスター	
	Ｇファルコンデストロイ	
	Ｇファルコンバースト	
	Ｇファルコンレオパルド	

設計素材A	設計素材B	完成品
	Gフォートレス Gフォートレス0型 HIνガンダム Sガンダム〔MA〕 Sガンダム〔MS〕 Sガンダム〔ブースターモード〕 V2アサルト V2アサルトバスター V2ガンダム〔MA〕 V2ガンダム〔MS〕 V2バスター Vガンダム〔MA〕 Vガンダム〔MS〕 Vダッシュガンダム〔MA〕 Vダッシュガンダム〔MS〕 Wガンダム〔MA〕 Wガンダム〔MS〕 Wガンダムゼロ〔MA〕 Wガンダムゼロ〔MS〕 Wゼロ.カスタム ZII〔MA〕 ZII〔MS〕 ZZガンダム ZZガンダムFA Zガンダム Zザク ZプラスA型 ZプラスC型 νガンダム νガンダムHWS Ξガンダム アルトロンガンダム ウェイブライダー ウェイブライダー〔A〕 ウェイブライダー〔C〕 ガンダイバー ガンダム ガンダム.バーンレプオス ガンダム.ピクシー ガンダム.ベルフェゴール ガンダムDX ガンダムF91 ガンダムLOブースター〔MA〕 ガンダムLOブースター〔MS〕 ガンダムMAモード ガンダムMkII〔白〕 ガンダムMkIII ガンダムMk-IV ガンダムMk-V ガンダムNT1 ガンダムNT1-FA ガンダムX ガンダムアクエリアス ガンダムアクスレプオス ガンダムアシュタロン〔MA〕 ガンダムアシュタロン〔MS〕 ガンダムアシュタロンHC〔A〕 ガンダムアシュタロンHC〔S〕 ガンダムヴァサーゴ ガンダムヴァサーゴCB ガンダムエアマスター〔MA〕 ガンダムエアマスター〔MS〕 ガンダムエアマスターB〔A〕 ガンダムエアマスターB〔S〕 ガンダムエピオン〔MA〕 ガンダムエピオン〔MS〕 ガンダムグリープ〔MA〕 ガンダムグリープ〔MS〕 ガンダムサンドロック	

設計素材A	設計素材B	完成品
	ガンダムサンドロック改	
	ガンダムサンドロックカスタム	
	ガンダムジェミナス01	
	ガンダムシュピーゲル	
	ガンダムデスサイズ	
	ガンダムデスサイズHC	
	ガンダムデスサイズヘル	
	ガンダムナタク	
	ガンダムヘビーアームズ	
	ガンダムヘビーアームズC	
	ガンダムヘビーアームズ改	
	ガンダムマックスター	
	ガンダムレオパルド	
	ガンダムレオパルド（水中用）	
	ガンダムレオパルドD	
	ガンダムローズ	
	クーロンガンダム	
	クラスターガンダム	
	クロスボーンガンダムX1	
	クロスボーンガンダムX1改	
	クロスボーンガンダムX2	
	クロスボーンガンダムX2改	
	クロスボーンガンダムX3	
	ゴッドガンダム	
	シェンロンガンダム	
	シャイニングガンダム	
	ジョンブルガンダム	
	シルエットガンダム	
	シルエットガンダム改	
	スーパーガンダム	
	ターンエー武者	
	テキーラガンダム	
	ドラゴンガンダム	
	ナイトガンダム	
	ネーデルガンダム	
	ネオ.ガンダム〔2號機〕	
	ネロスガンダム	
	ノーベルガンダム	
	パーフェクトガンダム	
	ハイドラガンダム	
	プロトZガンダム	
	プロトタイプZZガンダム	
	プロトタイプガンダム	
	ヘビーガンダム	
	ボルトガンダム	
	マーメイドガンダム〔MA〕	
	マーメイドガンダム〔MS〕	
	マスターガンダム	
	マンダラガンダム	
	ライジングガンダム	
	リ.ガズィ	
	リ.ガズィ.カスタム〔MA〕	
	リ.ガズィ.カスタム〔MS〕	
	リ.ガズィ.B.W.S	
	陸戦型ガンダム	
	量産型ZZガンダム	
	量産型Zガンダム	
	量産型υガンダム	
ヘビーガン	∀ガンダム	ガンダムF90M
	Ex-Sガンダム	
	FAZZ	
	FAガンダム	
	FAガンダムMkII	
	G—3ガンダム	
	GP01	
	GP01-Fb	
	GP02	
	GP02A	
	GP03-D	

設計素材A	設計素材B	完成品
	GP03-S	
	GP04G	
	Gクルーザー〔Ex-S〕	
	GファルコンDX〔MA〕	
	GファルコンDX〔MS〕	
	GファルコンGX	
	Gファルコンエアマスター	
	Gファルコンデストロイ	
	Gファルコンバースト	
	Gファルコンレオパルド	
	Gフォートレス	
	Gフォートレス0型	
	HIνガンダム	
	Sガンダム〔MA〕	
	Sガンダム〔MS〕	
	Sガンダム〔ブースターモード〕	
	V2アサルト	
	V2アサルトバスター	
	V2ガンダム〔MA〕	
	V2ガンダム〔MS〕	
	V2バスター	
	Vガンダム〔MA〕	
	Vガンダム〔MS〕	
	Vダッシュガンダム〔MA〕	
	Vダッシュガンダム〔MS〕	
	Wガンダム〔MA〕	
	Wガンダム〔MS〕	
	Wガンダムゼロ〔MA〕	
	Wガンダムゼロ〔MS〕	
	Wゼロ.カスタム	
	ZⅡ〔MA〕	
	ZⅡ〔MS〕	
	ZZガンダム	
	ZZガンダムFA	
	Zガンダム	
	Zザク	
	ZプラスA型	
	ZプラスC型	
	νガンダム	
	νガンダムHWS	
	Ξガンダム	
	アルトロンガンダム	
	ウェイブライダー	
	ウェイブライダー〔A〕	
	ウェイブライダー〔C〕	
	ガンダイバー	
	ガンダム	
	ガンダム.バーンレプオス	
	ガンダム.ピクシー	
	ガンダム.ベルフェゴール	
	ガンダムDX	
	ガンダムF91	
	ガンダムLOブースター〔MA〕	
	ガンダムLOブースター〔MS〕	
	ガンダムMAモード	
	ガンダムMkⅡ〔白〕	
	ガンダムMkⅢ	
	ガンダムMk-Ⅳ	
	ガンダムMk-V	
	ガンダムNT1	
	ガンダムNT1-FA	
	ガンダムX	
	ガンダムアクエリアス	
	ガンダムアクスレプオス	
	ガンダムアシュタロン〔MA〕	
	ガンダムアシュタロン〔MS〕	
	ガンダムアシュタロンHC〔A〕	
	ガンダムアシュタロンHC〔S〕	
	ガンダムヴァサーゴ	

設計素材Ａ	設計素材Ｂ	完成品
	ガンダムヴァサーゴＣＢ	
	ガンダムエアマスター〔ＭＡ〕	
	ガンダムエアマスター〔ＭＳ〕	
	ガンダムエアマスターＢ〔Ａ〕	
	ガンダムエアマスターＢ〔Ｓ〕	
	ガンダムエピオン〔ＭＡ〕	
	ガンダムエピオン〔ＭＳ〕	
	ガンダムグリープ〔ＭＡ〕	
	ガンダムグリープ〔ＭＳ〕	
	ガンダムサンドロック	
	ガンダムサンドロック改	
	ガンダムサンドロックカスタム	
	ガンダムジェミナス０１	
	ガンダムシュピーゲル	
	ガンダムデスサイズ	
	ガンダムデスサイズＨＣ	
	ガンダムデスサイズヘル	
	ガンダムナタク	
	ガンダムヘビーアームズ	
	ガンダムヘビーアームズＣ	
	ガンダムヘビーアームズ改	
	ガンダムマックスター	
	ガンダムレオパルド	
	ガンダムレオパルド（水中用）	
	ガンダムレオパルドＤ	
	ガンダムローズ	
	クーロンガンダム	
	クラスターガンダム	
	クロスボーンガンダムＸ１	
	クロスボーンガンダムＸ１改	
	クロスボーンガンダムＸ２	
	クロスボーンガンダムＸ２改	
	クロスボーンガンダムＸ３	
	ゴッドガンダム	
	シェンロンガンダム	
	シャイニングガンダム	
	ジョンブルガンダム	
	シルエットガンダム	
	シルエットガンダム改	
	スーパーガンダム	
	ターンエー武者	
	テキーラガンダム	
	ドラゴンガンダム	
	ナイトガンダム	
	ネーデルガンダム	
	ネオ．ガンダム〔２號機〕	
	ネロスガンダム	
	ノーベルガンダム	
	パーフェクトガンダム	
	ハイドラガンダム	
	プロトＺガンダム	
	プロトタイプＺＺガンダム	
	プロトタイプガンダム	
	ヘビーガンダム	
	ボルトガンダム	
	マーメイドガンダム〔ＭＡ〕	
	マーメイドガンダム〔ＭＳ〕	
	マスターガンダム	
	マンダラガンダム	
	ライジングガンダム	
	リ．ガズィ	
	リ．ガズィ．カスタム〔ＭＡ〕	
	リ．ガズィ．カスタム〔ＭＳ〕	
	リ．ガズィ．Ｂ．Ｗ．Ｓ	
	陸戰型ガンダム	
	量産型ＺＺガンダム	
	量産型Ｚガンダム	
	量産型νガンダム	
ヘビーガン	∀ガンダム	ガンダムＦ９０Ｓ

設計素材Ａ	設計素材Ｂ	完成品
	Ｅｘ－Ｓガンダム	
	ＦＡＺＺ	
	ＦＡガンダム	
	ＦＡガンダムＭｋⅡ	
	Ｇ－３ガンダム	
	ＧＰ０１	
	ＧＰ０１－Ｆｂ	
	ＧＰ０２	
	ＧＰ０２Ａ	
	ＧＰ０３－Ｄ	
	ＧＰ０３－Ｓ	
	ＧＰ０４Ｇ	
	Ｇクルーザー〔Ｅｘ－Ｓ〕	
	ＧファルコンＤＸ〔ＭＡ〕	
	ＧファルコンＤＸ〔ＭＳ〕	
	ＧファルコンＧＸ	
	Ｇファルコンエアマスター	
	Ｇファルコンデストロイ	
	Ｇファルコンバースト	
	Ｇファルコンレオパルド	
	Ｇフォートレス	
	Ｇフォートレス０型	
	ＨＩνガンダム	
	Ｓガンダム〔ＭＡ〕	
	Ｓガンダム〔ＭＳ〕	
	Ｓガンダム〔ブースターモード〕	
	Ｖ２アサルト	
	Ｖ２アサルトバスター	
	Ｖ２ガンダム〔ＭＡ〕	
	Ｖ２ガンダム〔ＭＳ〕	
	Ｖ２バスター	
	Ｖガンダム〔ＭＡ〕	
	Ｖガンダム〔ＭＳ〕	
	Ｖダッシュガンダム〔ＭＡ〕	
	Ｖダッシュガンダム〔ＭＳ〕	
	Ｗガンダム〔ＭＡ〕	
	Ｗガンダム〔ＭＳ〕	
	Ｗガンダムゼロ〔ＭＡ〕	
	Ｗガンダムゼロ〔ＭＳ〕	
	Ｗゼロ．カスタム	
	ＺⅡ〔ＭＡ〕	
	ＺⅡ〔ＭＳ〕	
	ＺＺガンダム	
	ＺＺガンダムＦＡ	
	Ｚガンダム	
	Ｚザク	
	ＺプラスＡ型	
	ＺプラスＣ型	
	νガンダム	
	νガンダムＨＷＳ	
	Ξガンダム	
	アルトロンガンダム	
	ウェイブライダー	
	ウェイブライダー〔Ａ〕	
	ウェイブライダー〔Ｃ〕	
	ガンダイバー	
	ガンダム	
	ガンダム．バーンレプオス	
	ガンダム．ピクシー	
	ガンダム．ベルフェゴール	
	ガンダムＤＸ	
	ガンダムＦ９１	
	ガンダムＬＯブースター〔ＭＡ〕	
	ガンダムＬＯブースター〔ＭＳ〕	
	ガンダムＭＡモード	
	ガンダムＭｋⅡ〔白〕	
	ガンダムＭｋⅢ	
	ガンダムＭｋ－Ⅳ	
	ガンダムＭｋ－Ⅴ	

設計素材A	設計素材B	完成品
	ガンダムNT1	
	ガンダムNT1-FA	
	ガンダムX	
	ガンダムアクエリアス	
	ガンダムアクスレプオス	
	ガンダムアシュタロン〔MA〕	
	ガンダムアシュタロン〔MS〕	
	ガンダムアシュタロンHC〔A〕	
	ガンダムアシュタロンHC〔S〕	
	ガンダムヴァサーゴ	
	ガンダムヴァサーゴCB	
	ガンダムエアマスター〔MA〕	
	ガンダムエアマスター〔MS〕	
	ガンダムエアマスターB〔A〕	
	ガンダムエアマスターB〔S〕	
	ガンダムエピオン〔MA〕	
	ガンダムエピオン〔MS〕	
	ガンダムグリープ〔MA〕	
	ガンダムグリープ〔MS〕	
	ガンダムサンドロック	
	ガンダムサンドロック改	
	ガンダムサンドロックカスタム	
	ガンダムジェミナス01	
	ガンダムシュピーゲル	
	ガンダムデスサイズ	
	ガンダムデスサイズHC	
	ガンダムデスサイズヘル	
	ガンダムナタク	
	ガンダムヘビーアームズ	
	ガンダムヘビーアームズC	
	ガンダムヘビーアームズ改	
	ガンダムマックスター	
	ガンダムレオパルド	
	ガンダムレオパルド（水中用）	
	ガンダムレオパルドD	
	ガンダムローズ	
	クーロンガンダム	
	クラスターガンダム	
	クロスボーンガンダムX1	
	クロスボーンガンダムX1改	
	クロスボーンガンダムX2	
	クロスボーンガンダムX2改	
	クロスボーンガンダムX3	
	ゴッドガンダム	
	シェンロンガンダム	
	シャイニングガンダム	
	ジョンブルガンダム	
	シルエットガンダム	
	シルエットガンダム改	
	スーパーガンダム	
	ターンエー武者	
	テキーラガンダム	
	ドラゴンガンダム	
	ナイトガンダム	
	ネーデルガンダム	
	ネオ.ガンダム〔2號機〕	
	ネロスガンダム	
	ノーベルガンダム	
	パーフェクトガンダム	
	ハイドラガンダム	
	プロトZガンダム	
	プロトタイプZZガンダム	
	プロトタイプガンダム	
	ヘビーガンダム	
	ボルトガンダム	
	マーメイドガンダム〔MA〕	
	マーメイドガンダム〔MS〕	
	マスターガンダム	
	マンダラガンダム	

設計素材A	設計素材B	完成品
	ライジングガンダム	
	リ.ガズィ	
	リ.ガズィ.カスタム〔MA〕	
	リ.ガズィ.カスタム〔MS〕	
	リ.ガズィ.B.W.S	
	陸戦型ガンダム	
	量産型ZZガンダム	
	量産型Zガンダム	
	量産型νガンダム	
ヘビーガン	先行量産型ボール	133式ボール
	ボール	
	ボール改修型	
ボール	D.O.M.E.ビット	ドータップ
	DHMファイヤーワラビー	
	GTビット	
	GWビット	
	GXビット	
	Gファルコン	
	GファルコンDX〔MA〕	
	GファルコンDX〔MS〕	
	GファルコンGX	
	Gファルコンエアマスター	
	Gファルコンデストロイ	
	Gファルコンバースト	
	Gファルコンレオパルド	
	エスタルドス	
	エスペランサ	
	オクト.エイプ	
	オクト.エイプ改	
	ガディール	
	カプル	
	ガンダムDX	
	ガンダムX	
	ガンダムXディバイダー	
	ガンダムアシュタロン〔MA〕	
	ガンダムアシュタロン〔MS〕	
	ガンダムアシュタロンHC〔A〕	
	ガンダムアシュタロンHC〔S〕	
	ガンダムヴァサーゴ	
	ガンダムヴァサーゴCB	
	ガンダムエアマスター〔MA〕	
	ガンダムエアマスター〔MS〕	
	ガンダムエアマスターB〔A〕	
	ガンダムエアマスターB〔S〕	
	ガンダムレオパルド	
	ガンダムレオパルド（水中用）	
	ガンダムレオパルドD	
	クラウダ	
	クランディーネ	
	コルレル	
	ジェニス	
	ジェニス改	
	ジュラッグ	
	セプテム	
	セプテム改	
	ドーシート	
	ドーシートIII	
	ドートレス〔連邦色〕	
	ドートレス.ウェポン〔連〕	
	ドートレス.コマンド〔連〕	
	ドートレス.ネオ	
	ドートレス.フライヤー	
	ドートレスタンク	
	ドートレス改	
	パイロン	
	パイロン改	
	パトゥーリア	
	バリエント	
	フェブラル	

設計素材A	設計素材B	完成品
	ブリトヴァ ベルティゴ ラスヴェート ラスヴェート（G-BIT）	
ボール	RFズゴック アクアジム アッガイ アッグガイ カプル ガルグイユ〔MA〕 ガルグイユ〔MS〕 ガンダイバー キャンサー グラブロ ゴッグ ザクダイバー ザクマリナー ザクマリン ジュアッグ 水中實驗機 ズゴック ズゴッグE ゾゴック ゾック ハイ.ゴッグ パイシーズ〔MA〕 パイシーズ〔MS〕 ブローバー ペスカトーレ マーメイドガンダム〔MA〕 マーメイドガンダム〔MS〕	ドータップ水中型
ボール	寒冷地専用ジム ジム ジムキャノン ジムコマンド ジムスナイパーII ジムスナイパーカスタム ジムトレーナー ジムライトアーマー デザートジム 陸戦型ジム	NT試験用ジム　ジャグラー
ボール	サイコガンダム〔MA〕 サイコガンダム〔MS〕 サイコガンダムMkII〔MA〕 サイコガンダムMkII〔MS〕 サイコガンダムMkIII プロトタイプサイコガンダム 量産型サイコガンダム	キャトル
ボール改修型	D.O.M.E.ビット DHMファイヤーワラビー GTビット GWビット GXビット Gファルコン GファルコンDX〔MA〕 GファルコンDX〔MS〕 GファルコンGX Gファルコンエアマスター Gファルコンデストロイ Gファルコンバースト Gファルコンレオパルド エスタルドス エスペランサ オクト.エイプ オクト.エイプ改 ガディール カプル ガンダムDX ガンダムX	ドータップ

設計素材A	設計素材B	完成品
	ガンダムXディバイダー ガンダムアシュタロン〔MA〕 ガンダムアシュタロン〔MS〕 ガンダムアシュタロンHC〔A〕 ガンダムアシュタロンHC〔S〕 ガンダムヴァサーゴ ガンダムヴァサーゴCB ガンダムエアマスター〔MA〕 ガンダムエアマスター〔MS〕 ガンダムエアマスターB〔A〕 ガンダムエアマスターB〔S〕 ガンダムレオパルド ガンダムレオパルド（水中用） ガンダムレオパルドD クラウダ クランディーネ コルレル ジェニス ジェニス改 ジュラッグ セプテム セプテム改 ドーシート ドーシートIII ドートレス〔連邦色〕 ドートレス.ウェポン〔連〕 ドートレス.コマンド〔連〕 ドートレス.ネオ ドートレス.フライヤー ドートレスタンク ドートレス改 パイロン パイロン改 パトゥーリア バリエント フェブラル ブリトヴァ ベルティゴ ラスヴェート ラスヴェート（G-BIT）	
ボール改修型	RFズゴック アクアジム アッガイ アッグガイ カプル ガルグイユ〔MA〕 ガルグイユ〔MS〕 ガンダイバー キャンサー グラブロ ゴッグ ザクダイバー ザクマリナー ザクマリン ジュアッグ 水中實験機 ズゴック ズゴッグE ゾゴック ゾック ハイ.ゴッグ パイシーズ〔MA〕 パイシーズ〔MS〕 ブローバー ペスカトーレ マーメイドガンダム〔MA〕 マーメイドガンダム〔MS〕	ドータップ水中型
ボール改修型	寒冷地専用ジム ジム	NT試験用ジム　ジャグラー

設計素材Ａ	設計素材Ｂ	完成品
	ジムキャノン ジムコマンド ジムスナイパーII ジムスナイパーカスタム ジムトレーナー ジムライトアーマー デザートジム 陸戰型ジム	
ボール改修型	サイコガンダム〔ＭＡ〕 サイコガンダム〔ＭＳ〕 サイコガンダムＭｋII〔ＭＡ〕 サイコガンダムＭｋII〔ＭＳ〕 サイコガンダムＭｋIII プロトタイプサイコガンダム 量產型サイコガンダム	キャトル
ホバートラック	ＲＦズゴック アッグガイ グラブロ ゴッグ ザクマリナー ザクマリン ジュアッグ 水中實驗機 ズゴック ズゴッグＥ ゾゴック ゾック ハイ.ゴッグ	アッガイ
ホバートラック	ヒップベビー ブルワン	裝甲車
ホビーハイザック	ＥＷＡＣネロ ＥＷＡＣリーオー ＳＴガン エビル.Ｓ エレバド ザク強行偵察型 ザクフリッパー ダギ.イルス ディッシュ連絡機 ブローバー ホバートラック ボリノーク.サマーン ルッグン	アイザック
ボリノーク.サマーン	ＲＦズゴック アッグガイ グラブロ ゴッグ ザクマリナー ザクマリン ジュアッグ 水中實驗機 ズゴック ズゴッグＥ ゾゴック ゾック ハイ.ゴッグ	アッガイ
ボルジャーノン	エビル.ドーガ ビギナ.ギナ ビギナ.ゼラ ベルガ.バルス ラフレシア	ザク５０
マグアナック	アシュラガンダム ジョンブルガンダム スカルガンダム ネーデルガンダム ネロスガンダム ノーベルガンダム マーメイドガンダム〔ＭＡ〕 マーメイドガンダム〔ＭＳ〕	テキーラガンダム

設計素材A	設計素材B	完成品
	マンダラガンダム ライジングガンダム ランバーガンダム	
マスターガンダム	ウォルターガンダム ガンダムヘブンズソード〔MA〕 ガンダムヘブンズソード〔MS〕 グランドガンダム	グランドマスターガンダム
マスターガンダム	ガンダムシュピーゲル	デビルガンダム
マゼラ.アタック	RFザク Zザク アクトザク 宇宙用高機動試験型ザク 高機動型ザクII サイコミュ高機動試験用ザク サイコミュ試験用ザク ザクI ザクII F型 ザクII J型 ザクII改 ザクIII ザクIII改 ザクIII後期型 ザク50 ザクキャノン ザク強行偵察型 ザクスピード〔MA〕 ザクスピード〔MS〕 ザクフリッパー ザクヘッド ザクマインレイヤー ザクマリナー ザクマリン ディザート.ザク ボルジャーノン	ザクタンク
マンダラガンダム	RFズゴック アクアジム アッガイ アッグガイ カプル ガルグイユ〔MA〕 ガルグイユ〔MS〕 ガンダイバー キャンサー グラブロ ゴッグ ザクダイバー ザクマリナー ザクマリン ジュアッグ 水中實験機 ズゴック ズゴッグE ゾック ドーシート ドーシートIII ドータップ水中型 ハイ.ゴッグ パイシーズ〔MA〕 パイシーズ〔MS〕 ブローバー ペスカトーレ	マーメイドガンダム〔MA〕
マンダラガンダム	RFズゴック アクアジム アッガイ アッグガイ カプル ガルグイユ〔MA〕 ガルグイユ〔MS〕 ガンダイバー	マーメイドガンダム〔MS〕

設計素材A	設計素材B	完成品
	キャンサー グラブロ ゴッグ ザクダイバー ザクマリナー ザクマリン ジュアッグ 水中實驗機 ズゴック ズゴッグE ゾック ドーシート ドーシートIII ドータップ水中型 ハイ.ゴッグ パイシーズ〔MA〕 パイシーズ〔MS〕 ブローバー ペスカトーレ	
ムットゥー〔MA〕	アシュラガンダム ジョンブルガンダム スカルガンダム テキーラガンダム ネーデルガンダム ネロスガンダム ノーベルガンダム マーメイドガンダム〔MA〕 マーメイドガンダム〔MS〕 ライジングガンダム ランバーガンダム	マンダラガンダム
ムットゥー〔MS〕	アシュラガンダム ジョンブルガンダム スカルガンダム テキーラガンダム ネーデルガンダム ネロスガンダム ノーベルガンダム マーメイドガンダム〔MA〕 マーメイドガンダム〔MS〕 ライジングガンダム ランバーガンダム	マンダラガンダム
メガライダー	ディビニダド ノーティラス	アクシリオ
メタス〔MA〕	リ.ガズィ リ.ガズィ.カスタム〔MA〕 リ.ガズィ.カスタム〔MS〕 リ.ガズィB.W.S	メガライダー
メタス〔MS〕	リ.ガズィ リ.ガズィ.カスタム〔MA〕 リ.ガズィ.カスタム〔MS〕 リ.ガズィB.W.S	メガライダー
メタス改〔MA〕	Gキャノン Gキャノンマグナ ガンキャノン ガンキャノンII ガンキャノン重装型 量産型ガンキャノン	ガンキャノン.ディテクター
メタス改〔MA〕	リ.ガズィ リ.ガズィ.カスタム〔MA〕 リ.ガズィ.カスタム〔MS〕 リ.ガズィB.W.S	メガライダー
メタス改〔MS〕	Gキャノン Gキャノンマグナ ガンキャノン ガンキャノンII ガンキャノン重装型 量産型ガンキャノン	ガンキャノン.ディテクター
メタス改〔MS〕	リ.ガズィ リ.ガズィ.カスタム〔MA〕	メガライダー

設計素材A	設計素材B	完成品
	リ.ガズィ.カスタム〔MS〕 リ.ガズィB.W.S	
メッサーラ〔MA〕	RFザク Zザク アクトザク 宇宙用高機動試験型ザク 高機動型ザクII サイコミュ高機動試験用ザク サイコミュ試験用ザク ザクII F型 ザクII J型 ザクII改 ザクIII ザクIII改 ザクIII後期型 ザク50 ザクキャノン ザク強行偵察型 ザクフリッパー ザクマインレイヤー ディザート.ザク ボルジャーノン	ザクスピード〔MA〕
メッサーラ〔MA〕	RFザク Zザク アクトザク 宇宙用高機動試験型ザク 高機動型ザクII サイコミュ高機動試験用ザク サイコミュ試験用ザク ザクII F型 ザクII J型 ザクII改 ザクIII ザクIII改 ザクIII後期型 ザク50 ザクキャノン ザク強行偵察型 ザクフリッパー ザクマインレイヤー ザクマリナー ディザート.ザク ボルジャーノン	ザクスピード〔MS〕
メッサーラ〔MS〕	RFザク Zザク アクトザク 宇宙用高機動試験型ザク 高機動型ザクII サイコミュ高機動試験用ザク サイコミュ試験用ザク ザクII F型 ザクII J型 ザクII改 ザクIII ザクIII改 ザクIII後期型 ザク50 ザクキャノン ザク強行偵察型 ザクフリッパー ザクマインレイヤー ディザート.ザク ボルジャーノン	ザクスピード〔MA〕
メッサーラ〔MS〕	RFザク Zザク アクトザク 宇宙用高機動試験型ザク 高機動型ザクII サイコミュ高機動試験用ザク	ザクスピード〔MS〕

設計素材Ａ	設計素材Ｂ	完成品
	サイコミュ試験用ザク	
	ザクⅡＦ型	
	ザクⅡＪ型	
	ザクⅡ改	
	ザクⅢ	
	ザクⅢ改	
	ザクⅢ後期型	
	ザク５０	
	ザクキャノン	
	ザク強行偵察型	
	ザクフリッパー	
	ザクマインレイヤー	
	ザクマリナー	
	ディザート.ザク	
	ボルジャーノン	
メッメドーサ	ＲＦズゴック	ガルグイユ〔ＭＡ〕
	アクアジム	
	アッガイ	
	アッグガイ	
	カプール〔ＭＡ〕	
	カプール〔ＭＳ〕	
	カプル	
	ガンダイバー	
	キャンサー	
	ゴッグ	
	ザクダイバー	
	ザクマリナー	
	ザクマリン	
	ジュアッグ	
	水中實驗機	
	ズゴック	
	ズゴックＥ	
	ゾゴック	
	ゾック	
	ドーシート	
	ドーシートⅢ	
	ドータップ水中型	
	ハイ.ゴッグ	
	パイシーズ〔ＭＡ〕	
	パイシーズ〔ＭＳ〕	
	ブローバー	
	ペスカトーレ	
メッメドーサ	ＲＦズゴック	ガルグイユ〔ＭＳ〕
	アクアジム	
	アッガイ	
	アッグガイ	
	カプール〔ＭＡ〕	
	カプール〔ＭＳ〕	
	カプル	
	ガンダイバー	
	キャンサー	
	ゴッグ	
	ザクダイバー	
	ザクマリナー	
	ザクマリン	
	ジュアッグ	
	水中實驗機	
	ズゴック	
	ズゴックＥ	
	ゾゴック	
	ゾック	
	ドーシート	
	ドーシートⅢ	
	ドータップ水中型	
	ハイ.ゴッグ	
	パイシーズ〔ＭＡ〕	
	パイシーズ〔ＭＳ〕	
	ブローバー	
	ペスカトーレ	

設計素材A	設計素材B	完成品
メッメドーサ	アシュラガンダム ジョンブルガンダム スカルガンダム テキーラガンダム ネロスガンダム ノーベルガンダム マーメイドガンダム〔MA〕 マーメイドガンダム〔MS〕 マンダラガンダム ライジングガンダム ランバーガンダム	ネーデルガンダム
メリクリウス	Dユニット カッシング ズサン トーラス〔MA〕 トーラス〔MS〕	ビルゴ
メリクリウス.シュイヴァン	Dユニット カッシング ズサン トーラス〔MA〕 トーラス〔MS〕	ビルゴ
ライジングガンダム	RFズゴック アクアジム アッガイ アッグガイ カプル ガルグイユ〔MA〕 ガルグイユ〔MS〕 ガンダイバー キャンサー グラブロ ゴッグ ザクダイバー ザクマリナー ザクマリン ジュアッグ 水中實驗機 ズゴック ズゴッグE ゾック ドーシート ドーシートIII ドータップ水中型 ハイゴッグ パイシーズ〔MA〕 パイシーズ〔MS〕 ブローバー ペスカトーレ	マーメイドガンダム〔MA〕
ライジングガンダム	RFズゴック アクアジム アッガイ アッグガイ カプル ガルグイユ〔MA〕 ガルグイユ〔MS〕 ガンダイバー キャンサー グラブロ ゴッグ ザクダイバー ザクマリナー ザクマリン ジュアッグ 水中實驗機 ズゴック ズゴッグE ゾック ドーシート ドーシートIII	マーメイドガンダム〔MS〕

設計素材A	設計素材B	完成品
	ドータップ水中型 ハイゴッグ パイシーズ〔MA〕 パイシーズ〔MS〕 ブローバー ペスカトーレ	
ライジングガンダム	RFザク ディオナ ドム ドム.トローペン トロピカル.ドム ドワッジ ドワッジ改 ペズンドワッジ リック.ドム リック.ドムII	ノーベルガンダム
ライノサラスA型	オクト.エイプ オクト.エイプ改 クラウダ ジェニス ジェニス改 ジュラッグ セプテム セプテム改 パトゥーリア フェブラル	グランディーネ
ライノサラスB型	オクト.エイプ オクト.エイプ改 クラウダ ジェニス ジェニス改 ジュラッグ セプテム セプテム改 パトゥーリア フェブラル	グランディーネ
ラフレシア	オクト.エイプ オクト.エイプ改 クラウダ ジェニス ジェニス改 ジュラッグ セプテム セプテム改 パトゥーリア フェブラル	グランディーネ
ランバーガンダム	RFズゴック アクアジム アッガイ アッグガイ カプル ガルグイユ〔MA〕 ガルグイユ〔MS〕 ガンダイバー キャンサー グラブロ ゴッグ ザクダイバー ザクマリナー ザクマリン ジュアッグ 水中實験機 ズゴック ズゴッグE ゾック ドーシート ドーシートIII ドータップ水中型 ハイ.ゴッグ	マーメイドガンダム〔MA〕

設計素材A	設計素材B	完成品
	パイシーズ〔MA〕 パイシーズ〔MS〕 ブローバー ペスカトーレ	
ランバーガンダム	RFズゴック アクアジム アッガイ アッグガイ カプル ガルグイユ〔MA〕 ガルグイユ〔MS〕 ガンダイバー キャンサー グラブロ ゴッグ ザクダイバー ザクマリナー ザクマリン ジュアッグ 水中實驗機 ズゴック ズゴッグE ゾック ドーシート ドーシートIII ドータップ水中型 ハイ.ゴッグ パイシーズ〔MA〕 パイシーズ〔MS〕 ブローバー ペスカトーレ	マーメイドガンダム〔MS〕
リ.ガズィ.カスタム〔MA〕	ガンダムMk-IV ガンダムMk-V ドーベンウルフ	量産型νガンダム
リ.ガズィ.カスタム〔MS〕	ガンダムMk-IV ガンダムMk-V ドーベンウルフ	量産型νガンダム
リーオー〔宇宙〕	FAZZ FAガンダム FAガンダムMkII FAガンダムMkIII FA百式改 R.ジャジャ ZZガンダムFA ガズアル ガズエル カプル ガンダムNT1-FA ガンダムサンドロック ガンダムサンドロック改 ガンダムサンドロックカスタム ガンダムローズ ギャン ギャン改 ギャン量産型 クロスボーンガンダムX1 クロスボーンガンダムX1改 クロスボーンガンダムX2 ターンエー武者 トトゥガ ナイトガンダム バトラーベンスンマム メリクリウス メリクリウス.シュイヴァン	レオン
リーオー〔宇宙〕	GP01-Fb アビジョ 宇宙用高機動試験型ザク ガンダムF91 高機動型ゲルググ	レオール

設計素材A	設計素材B	完成品
	高機動型ザクII 高機動型リーオー 高機動試作機 コルレル サイコミュ高機動試験用ザク ジム.カスタム高機動型	
リーオー〔宇宙〕	RFズゴック アクアジム アッガイ アッグガイ カプル ガルグイユ〔MA〕 ガルグイユ〔MS〕 ガンダイバー キャンサー グラブロ ゴッグ ザクダイバー ザクマリナー ザクマリン ジュアッグ 水中實験機 ズゴック ズゴックE ゾゴック ゾック テキーラガンダム ドーシート ドーシートIII ドータップ水中型 ハイ.コッグ ブローバー ペスカトーレ マーメイドガンダム〔MA〕 マーメイドガンダム〔MS〕	パイシーズ〔MA〕
リーオー〔宇宙〕	RFズゴック アクアジム アッガイ アッグガイ カプル ガルグイユ〔MA〕 ガルグイユ〔MS〕 ガンダイバー キャンサー グラブロ ゴッグ ザクダイバー ザクマリナー ザクマリン ジュアッグ 水中實験機 ズゴック ズゴックE ゾゴック ゾック テキーラガンダム ドーシート ドーシートIII ドータップ水中型 ハイ.コッグ ブローバー ペスカトーレ マーメイドガンダム〔MA〕 マーメイドガンダム〔MS〕	パイシーズ〔MS〕
リーオー〔宇宙〕	STガン アイザック エビル.S エレバド ザク強行偵察型	EWACリーオー

設計素材A	設計素材B	完成品
	ザクフリッパー ダギ.イルス ディッシュ連絡機 ブローバー ホバートラック ボリノーク.サマーン ルッグン	
リーオー〔宇宙〕	カッシング ズサン トーラス〔MA〕 トーラス〔MS〕	Dユニット
リーオー〔宇宙〕	バリエント	エアリーズ〔MA〕
リーオー〔宇宙〕	バリエント	エアリーズ〔MS〕
リーオー〔地上〕	FAZZ FAガンダム FAガンダムMkII FAガンダムMkIII FA百式改 R.ジャジャ ZZガンダムFA ガズアル ガズエル カプル ガンダムNT1-FA ガンダムサンドロック ガンダムサンドロック改 ガンダムサンドロックカスタム ガンダムローズ ギャン ギャン改 ギャン量産型 クロスボーンガンダムX1 クロスボーンガンダムX1改 クロスボーンガンダムX2 ターンエー武者 トトゥガ ナイトガンダム バトラーベンスンマム メリクリウス メリクリウス.シュイヴァン	レオン
リーオー〔地上〕	GP01-Fb アビジョ 宇宙用高機動試験型ザク ガンダムF91 高機動型ゲルググ 高機動型ザクII 高機動型リーオー 高機動試作機 コルレル サイコミュ高機動試験用ザク ジム.カスタム高機動型	レオール
リーオー〔地上〕	RFズゴック アクアジム アッガイ アッグガイ カプル ガルグイユ〔MA〕 ガルグイユ〔MS〕 ガンダイバー キャンサー グラブロ ゴッグ ザクダイバー ザクマリナー ザクマリン ジュアッグ 水中實験機 ズゴック ズゴッグE	パイシーズ〔MA〕

設計素材A	設計素材B	完成品
	ゾゴック ゾック テキーラガンダム ドーシート ドーシートIII ドータップ水中型 ハイ.コッグ ブローバー ペスカトーレ マーメイドガンダム〔MA〕 マーメイドガンダム〔MS〕	
リーオー〔地上〕	RFズゴック アクアジム アッガイ アッグガイ カプル ガルグイユ〔MA〕 ガルグイユ〔MS〕 ガンダイバー キャンサー グラブロ ゴッグ ザクダイバー ザクマリナー ザクマリン ジュアッグ 水中實験機 ズゴック ズゴッグE ゾゴック ゾック テキーラガンダム ドーシート ドーシートIII ドータップ水中型 ハイ.コッグ ブローバー ペスカトーレ マーメイドガンダム〔MA〕 マーメイドガンダム〔MS〕	パイシーズ〔MS〕
リーオー〔地上〕	STガン アイザック エビル.S エレバド ザク強行偵察型 ザクフリッパー ダギ.イルス ディッシュ連絡機 ブローバー ホバートラック ボリノーク.サマーン ルッグン	EWACリーオー
リーオー〔地上〕	カッシング ズサン トーラス〔MA〕 トーラス〔MS〕	Dユニット
リーオー〔地上〕	バリエント	エアリーズ〔MA〕
リーオー〔地上〕	バリエント	エアリーズ〔MS〕
リカール	RFズゴック アクアジム アッガイ アッグガイ カプール〔MA〕 カプール〔MS〕 カプル ガンダイバー キャンサー ゴッグ ザクダイバー	ガルグイユ〔MA〕

設計素材A	設計素材B	完成品
	ザクマリナー	
	ザクマリン	
	ジュアッグ	
	水中實験機	
	ズゴック	
	ズゴッグE	
	ゾゴック	
	ゾック	
	テキーラガンダム	
	ドーシート	
	ドーシートIII	
	ドータップ水中型	
	ハイ.ゴッグ	
	パイシーズ〔MA〕	
	パイシーズ〔MS〕	
	ブローバー	
	ペスカトーレ	
	マーメイドガンダム〔MA〕	
	マーメイドガンダム〔MS〕	
リカール	RFズゴック	ガルグイユ〔MS〕
	アクアジム	
	アッガイ	
	アッグガイ	
	カプール〔MA〕	
	カプール〔MS〕	
	カプル	
	ガンダイバー	
	キャンサー	
	ゴッグ	
	ザクダイバー	
	ザクマリナー	
	ザクマリン	
	ジュアッグ	
	水中實験機	
	ズゴック	
	ズゴッグE	
	ゾゴック	
	ゾック	
	テキーラガンダム	
	ドーシート	
	ドーシートIII	
	ドータップ水中型	
	ハイ.ゴッグ	
	パイシーズ〔MA〕	
	パイシーズ〔MS〕	
	ブローバー	
	ペスカトーレ	
	マーメイドガンダム〔MA〕	
	マーメイドガンダム〔MS〕	
リカール	RFズゴック	ガルグイユ〔MS〕
リカール	ヴァル.ヴァロ	ビルケナウ
	エレゴレラ	
	エレファンテ	
	ザクレロ	
	ビグロ	
	ビグロマイヤー	
リカール	シャッコー	ゴトラタン
	リグ.シャッコー	
	リグ.シャッコー〔近衛〕	
リグ.シャッコー	アビジョ	ノーティラス
	ヴァゴン	
	エレゴレラ	
	エレバド	
	エレファンテ	
	ガングリジョ	
	クァバーゼ〔MA〕	
	クァバーゼ〔MS〕	
	ディオナ	
	トトゥガ	

設計素材A	設計素材B	完成品
	ペズ.バタラ	
	量産型クァバーゼ	
リグ.シャッコー〔近衛〕	アビジョ	ノーティラス
	ヴァゴン	
	エレゴレラ	
	エレバド	
	エレファンテ	
	ガングリジョ	
	クァバーゼ〔MA〕	
	クァバーゼ〔MS〕	
	ディオナ	
	トトゥガ	
	ペズ.バタラ	
	量産型クァバーゼ	
陸戦型ガンダム	イフリート改	ブルーディスティニー3號機
陸戦型ガンダム	ブルーディスティニー3號機	ブルーディスティニー2號機
	ブルーディスティニー1號機	
陸戦型ジム	イフリート改	ブルーディスティニー1號機
陸戦型ジム	ガンダム	陸戦型ガンダム
リック.ディアス〔あか〕	ゲルググ	ディジェ
量産型ガンキャノン	RFザク	ザクキャノン
	Zザク	
	アクトザク	
	宇宙用高機動試験型ザク	
	高機動型ザクII	
	サイコミュ高機動試験用ザク	
	サイコミュ試験用ザク	
	ザクI	
	ザクII F型	
	ザクII J型	
	ザクII改	
	ザクIII	
	ザクIII改	
	ザクIII後期型	
	ザク50	
	ザク強行偵察型	
	ザクスピード〔MA〕	
	ザクスピード〔MS〕	
	ザクタンク	
	ザクフリッパー	
	ザクヘッド	
	ザクマインレイヤー	
	ザクマリナー	
	ザクマリン	
	ディザート.ザク	
	ボルジャーノン	
量産型キュベレイ	オクト.エイプ	ベルティゴ
	オクト.エイプ改	
	クラウダ	
	グランディーネ	
	ジェニス	
	ジェニス改	
	ジュラッグ	
	セプテム	
	セプテム改	
	パトゥーリア	
	フェブラル	
量産型ビグザム	ガ.ゾウム〔MA〕	ジャムル.フィン〔MA〕
	ガ.ゾウム〔MS〕	
	ガザB	
	ガザC〔MA〕	
	ガザC〔MS〕	
	ガザC改〔MA〕	
	ガザC改〔MS〕	
	ガザD〔MA〕	
	ガザD〔MS〕	
	ガザE〔MA〕	
	ガザE〔MS〕	
	ガザW	

設計素材A	設計素材B	完成品
	メガライダー	
	メタス〔MA〕	
	メタス〔MS〕	
	メタス改〔MA〕	
	メタス改〔MS〕	
量産型ビグザム	ガ.ゾウム〔MA〕	ジャムル.フィン〔MS〕
	ガ.ゾウム〔MS〕	
	ガザB	
	ガザC〔MA〕	
	ガザC〔MS〕	
	ガザC改〔MA〕	
	ガザC改〔MS〕	
	ガザD〔MA〕	
	ガザD〔MS〕	
	ガザE〔MA〕	
	ガザE〔MS〕	
	ガザW	
	メガライダー	
	メタス〔MA〕	
	メタス〔MS〕	
	メタス改〔MA〕	
	メタス改〔MS〕	
量産型ビグザム	RFズゴック	グラブロ
	アクアジム	
	アッガイ	
	アッグガイ	
	カプール〔MA〕	
	カプール〔MS〕	
	カプル	
	ガルゲイユ〔MA〕	
	ガルゲイユ〔MS〕	
	ガンダイバー	
	キャンサー	
	ゴッグ	
	ザクダイバー	
	ザクマリナー	
	ザクマリン	
	ジュアッグ	
	水中實験機	
	ズゴック	
	ズゴッグE	
	ゾゴック	
	ゾック	
	テキーラガンダム	
	ドーシート	
	ドーシートIII	
	ドータップ水中型	
	ハイ.ゴッグ	
	パイシーズ〔MA〕	
	パイシーズ〔MS〕	
	ブローバー	
	ペスカトーレ	
	マーメイドガンダム〔MA〕	
	マーメイドガンダム〔MS〕	
量産型ビグザム	オクト.エイプ	グランディーネ
	オクト.エイプ改	
	クラウダ	
	ジェニス	
	ジェニス改	
	ジュラッグ	
	セプテム	
	セプテム改	
	パトゥーリア	
	フェブラル	
ルッグン	RFズゴック	アッガイ
	アッグガイ	
	グラブロ	
	ゴッグ	
	ザクマリナー	

MA/MS設計一覧表

設計素材A	設計素材B	完成品
	ザクマリン ジュアッグ 水中實驗機 ズゴック ズゴッグE ゾゴック ゾック ハイ.ゴッグ	
レオス	∀ガンダム Ex-Sガンダム〔MA〕 Ex-Sガンダム〔MS〕 G-3ガンダム GP03D V2アサルトバスター Wゼロカスタム ZZガンダムFA Zガンダム νガンダムHWS Ξガンダム ウェイブライダー ガンダムDX ガンダムF91 ガンダムNT1-FA クロスボーンガンダムX3 ゴッドガンダム	ナイトガンダム
ワイバーン	RFザク Zザク アクトザク 宇宙用高機動試験型ザク 高機動型ザクII サイコミュ高機動試験用ザク サイコミュ試験用ザク ザクII F型 ザクII J型 ザクII改 ザクIII ザクIII改 ザクIII後期型 ザク50 ザクキャノン ザク強行偵察型 ザクフリッパー ザクマインレイヤー ディザート.ザク ボルジャーノン	ザクスピード〔MA〕
ワイバーン	RFザク Zザク アクトザク 宇宙用高機動試験型ザク 高機動型ザクII サイコミュ高機動試験用ザク サイコミュ試験用ザク ザクII F型 ザクII J型 ザクII改 ザクIII ザクIII改 ザクIII後期型 ザク50 ザクキャノン ザク強行偵察型 ザクフリッパー ザクマインレイヤー ザクマリナー ザクマリン ディザート.ザク ボルジャーノン	ザクスピード〔MS〕

MA / MS 開發一覽表

MS/MA 開發表

在此會完全介紹所有能夠作開發機體之一覽表。對應P.10的機體資料表，把希望開發的素材機體成長至ACE吧。

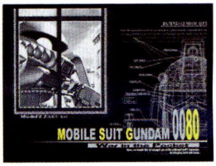

開發表的看法

名稱	開發 1	開發 2	開發 3
D．O．M．E．ビット	GX ビット	GW ビット	GT ビット
備用開法素材的機體名稱	能開發之機體 1	能開發之機體 2	能開發之機體 3

名稱	開發 1	開發 2	開發 3
133 式	ボール		
61 式戰車	ホバートラック	ガンタンク	
B3 グフ〔ノリス機〕	グフ		
D．O．M．E．ビット	GX ビット	GW ビット	GT ビット
DHM ファイヤーワラビー	ドートレス改		
D ガンダムサード	D ガンダムセカンド		
D ガンダムセカンド	D ガンダムサード	D ガンダムファースト	
D ガンダムファースト	D ガンダムセカンド		
D ユニット〔GU〕	リーオー〔宇宙〕		
EWAC ネロ	ネロ		
EWAC リーオー	リーオー〔宇宙〕		
Ex－S ガンダム	S ガンダム〔MS〕		
Ez－8	Ez8－HAC	Ez8－HMC	陸戰型ガンダム
Ez8－HAC	Ez－8		
Ez8－HMC	Ez－8		
ZAZZ	ZZ ガンダム		
FA ガンダム	パーフェクト・ガンダム	ヘビーガンダム	
FA ガンダム Mk II	ガンダム Mk II〔白色〕		
FA ガンダム Mk III	ガンダム Mk III		
FA 百式改	百式		

MS/MA 開發一覽表

名稱	開發1	開發2	開發3
G－3ガンダム	ガンダムNT－1	ガンダム	
GDキャノン	GDストライカー		
GDストライカー	GDキャノン	ジェガン	バージム
GMスナイパー	ジムスナイパーカスタム		
GP01	GP01－Fb	GP02	GP04G
GP01－Fb	GP01		
GP02	GP02A	GP03－S	
GP02A	GP01		
GP03－D	GP03－S		
GP03－S	GP03－D		
GP04－G	GP01		
GT－FOUR〔Bモード〕	RX-81スタンダード		
GTビット	D．O．M．E．ビット		
GWビット	D．O．M．E．ビット		
GXビット	D．O．M．E．ビット		
Gキャノン	Gキャノンマグナ	ハーディガン	
Gキャノンマグナ	Gキャノン		
Gディフェンサー	メガライダー	Gファイター	
Gファイター	Gディフェンサー	コア・ファイター	
HIυガンダム	Ξガンダム	υガンダム	
R・ジャジャ	ギャン改		
RFアッザム	アッザム		
RFギャン	ギャン		
RFグフ	グフ		
RFゲルググ	ゲルググ		
RFザク	ザクII J型	ザクII F型	ザクIII
RFズゴック	ズゴック		
RFデザート・ドム	RFドム	ドワッジ	
RFドム	RFデザート・ドム	ドム	リック・ドム
RX-81スタンダード	GT－FOUR〔Bモード〕		
RX-81ライトアーマー	RX-81スタンダード		
Sガンダム〔MS〕	Ex－Sガンダム〔MS〕	Sガンダム〔ブースターモード〕	ZZガンダム
Sガンダム〔ブースターモード〕	Sガンダム〔MS〕		
TINコッド	セイバー・フィッシュ	フライ・マンタ	コア・ファイター
V2アサルトバスター	V2ガンダム〔MS〕		
V2ガンダム〔MS〕	V2アサルトバスター	Vガンダム〔MS〕	
Vガンダム〔MS〕	V2ガンダム	ガンイージ	
Wガンダムゼロ〔MS〕	Wゼロ・カスタム	Wガンダム〔MS〕	
Wゼロ・カスタム	Wガンダム〔MS〕		
ZII〔MS〕	リ・ガズィB・W・S	Zガンダム	
ZZガンダム	ZZガンダム－FA	Sガンダム	量産型ZZガンダム

名稱	開發 1	開發 2	開發 3
ZZガンダムーFA	FAZZ		
Zガンダム	ZプラスA型	ZプラスC型	
Zザク	Zガンダム	ザクヘッド	
ZプラスA型	ZII	Zガンダム	
ZプラスC型	ZII	Zガンダム	
α・アジール	サイコ・ドーガ		
υガンダム	HI υガンダム	υガンダムHWS	
量産型υガンダム			
υガンダムHWS	υガンダム		
Ξガンダム	ペーネロペー		
アクトザク	ザク改		
アッガイ	アッグガイ	アッグ	ジュアッグ
アッグ	アッガイ		
アッグガイ	アッガイ		
アッシマー〔MS〕	ギャプラン〔MS〕		
アビゴル〔MS〕	ザンネック	シャイターン	
アビジョ	クァバーゼ〔MS〕	トトゥガ	
アプサラスII	アプサラスIII	アッザム	
アプサラスIII	アプサラスII		
アルトロンガンダム	ガンダムナタク	シェンロンガンダム	
イーゲル	ゴッゾー		
イフリート	イフリート改		
イフリート改	イフリート		
ヴァイエイト	ヴァイエイト・シュイヴァン		
ヴァイエイト・シュイヴァン	ヴァイエイト		
ヴァゴン	バタラ		
ウァッド	ゴッゾー	ジェットストリーム	
ヴァル・ヴァロ	ビグロ		
ヴォドム	フラット		
エアリーズ〔OZMS〕	高機動型リーオー		
エスタルドス	パイロン		
エビル・S	デナン・ゾン	ゾンド・ゲー	
エビル・ドーガ	ラフレシア		
エルメス	ブラウ・ブロ		
エレゴレラ	エレファンテ		
エレバド	ディオナ	バタラ	
エレファンテ	エレゴレラ	カングリジョ	
オクト・エイプ	オクト・エイプ改〔白色〕	セプテム	
オクト・エイプ改〔白色〕	オクト・エイプ		
オリファント	マグアナック		
ガ・ゾウム〔MS〕	ガサ・ウィラ	ガザE〔MS〕	

MS/MA 開發一覽表

名稱	開發1	開發2	開發3
ガサ・ウィラ	ガ・ゾウム〔MS〕		
ガザB	ガザC〔MS〕		
ガザC〔MS〕	ガザC改〔MS〕	ガザD〔MS〕	ガザB
ガザC改〔MS〕	ガザC〔MS〕	ガザD〔MS〕	
ガザD〔MS〕	ガザE〔MS〕	ガザC〔MS〕	
ガザE〔MS〕	ガ・ゾウム〔MS〕	ガザD〔MS〕	
ガズアル	ガズエル	ガルバルディβ	
ガズエル	ガズアル	ガルバルディβ	
ガッシング	ジョンブルガンダム		
ガディール	バリエント		
ガトル	ジッコ		
カプール〔MS〕	カプル	ハイ・ゴッグ	
ガブスレイ〔MS〕	ハンブラビ〔MS〕	ギャプラン〔MS〕	
カプル	カプール		
ガブル	ブリトヴァ	コルレル	
ガリクソン	戰斗バイク甲タイプ	戰斗バイク乙タイプ	
ガルバルディα	ガルバルディβ	ギャン	ゲルググ
ガルバルディβ	ガルバルディα		
ガンイージ	Vガンダム	ガンブラスター	
ガンキャノン	ガンキャノン重装型	量産型ガンキャノン	
ガンキャノンII	ガンキャノン		
ガンキャノン重装型	ガンキャノンII	ガンキャノンII	
カングリジョ	エレファンテ	ノーティラス	
ガンダム	G－3ガンダム	ヘビーガンダム	陸戰型ガンダム
ガンダム・ピクシー	ガンダム		
ガンダム・ベルフェゴール〔假〕	ガンダムアシュタロン〔MS〕	ガンダムヴァサーゴ	
ガンダムDX	ガンダムXディバイダー	GXビット	
ガンダムF90	ガンダムF90II	ハーディーガン	
ガンダムF90II	ガンダムF91	クラスターガンダム	ガンダムF90
ガンダムF91	シルエットガンダム	ガンダムF90II	
ガンダムLOブースター〔MS〕	ガンダムグリープ〔MS〕	ガンダムジェミナス01	
ガンダムMkII〔白色〕	ガンダムMkIII	FAガンダムMkII	バーザム
ガンダムMkIII	ガンダムMkIV	FAガンダムMkIII	
ガンダムMk－IV	ガンダムMk－V	ガンダムMkIII	
ガンダムMk－V	ガンダムMk－IV		
ガンダムNT－1	ガンダムNT1－FA	G－3ガンダム	
ガンダムNT1－FA	ガンダム		
ガンダムX	ガンダムXディバイダー	GXビット	
ガンダムXディバイダー	ガンダムDX	ガンダムX	
ガンダムアクエリアス〔假〕	ガンダムエピオン〔MS〕		
ガンダムアシュタロン〔MS〕	ガンダムアシュタロンHC〔S〕		

名稱	開發1	開發2	開發3
ガンダムアシュタロンHC〔S〕	ガンダムアシュタロン〔MS〕		
ガンダムアスクレプオス	ガンダムバーンレプオス	ガンダムジェミナス01	
ガンダムヴァサーゴ	ガンダムヴァサーゴ・CB		
ガンダムヴァサーゴ・CB	ガンダムヴァサーゴ		
ガンダムエアマスター〔MS〕	ガンダムエアマスター・B〔S〕	GWビット	
ガンダムエアマスター・B〔S〕	ガンダムエアマスター〔MS〕	GWビット	
ガンダムエピオン〔MS〕	ガンダムアクエリアス		
ガンダムグリープ〔MS〕	ガンダムLOブースター〔MS〕		
ガンダムサンドロック	ガンダムサンドロック改		
ガンダムサンドロックカスタム	ガンダムサンドロック		
ガンダムサンドロック改	ガンダムサンドロックカスタム	ガンダムサンドロック	
ガンダムジェミナス01	ガンダムLOブースター〔MS〕		
ガンダムデスサイズ	ガンダムデスサイズヘル		
ガンダムデスサイズHC	ガンダムデスサイズ		
ガンダムデスサイズヘル	ガンダムデスサイズHC	ガンダムデスサイズ	
ガンダムナタク	シェンロンガンダム		
ガンダムバーンレプオス	ガンダムアスクレプオス		
ガンダムヘビーアームズ	ガンダムヘビーアームズ改		
ガンダムヘビーアームズC	ガンダムヘビーアームズ		
ガンダムヘビーアームズ改	ガンダムヘビーアームズC	ガンダムヘビーアームズ	
ガンダムマックスター〔普通〕	シャッフル・スペード〔MS〕		
ガンダムレオパルド	ガンダムレオパルドD	GTビット	
ガンダムレオパルドD	ガンダムレオパルド	GTビット	
ガンダムローズ〔普通〕	シャッフル・ダイヤ〔MS〕		
ガンタンク	ガンタンクII	量産型ガンタンク	61式戰車
ガンタンクII	ガンタンク		
ガンタンクR44〔MA〕	ガンタンク		
ガンブラスター	ガンイージ		
ギガン	ザメル	マゼラ・アタック	
キケロガ	ジオング	ブラウ・ブロ	サイコミュ高機動試験用ザク
キャトル	ゲゼ		
キャノン・イルフート	ジェムズガン		
ギャプラン〔MS〕	ギャプラン改	ガブスレイ〔MS〕	アッシマー〔MS〕
ギャプラン改	ギャプラン〔MS〕		
ギャン	ギャン改	ギャン量産型	ガルバルディα
キャンサー	パイシーズ〔MA〕		
ギャン改	Rジャジャ	ギャン	
ギャン量産型	ギャン		
キュベレイ	キュベレイMKII〔黒色〕	キュベレイMKII〔紅色〕	プロトタイプキュベレイ
キュベレイMKII〔紅色〕	キュベレイ	量産型キュベレイ	
キュベレイMKII〔黒色〕	キュベレイ	量産型キュベレイ	

MS/MA開發一覽表

名稱	開發1	開發2	開發3
ギラ・ドーガ	ギラ・ドーガ改	ギラ・ドーガ重装型	クェル・ドーガ
ギラ・ドーガサイコミュ試驗型	バギ・ドーガ		
ギラ・ドーガ改	ギラ・ドーガ		
ギラ・ドーガ重装型	ギラ・ドーガ		
クァバーゼ〔MS〕	アビジョ	トトウガ	量産型クァバーゼ
クェル・ドーガ	ギラ・ドーガ		
グザ	ギラ・ドーガ	ズサ・ダイン	
グスタフ・カール	ジェガン改		
グフ	B3グフ	グフ飛行試験型	グフ重装型
グフフライトタイプ	グフ		
グフ重装型	グフ		
グフ飛行試驗型	ドム	グフフライトタイプ	グフ
クラスターガンダム	ガンダムF90 II	ガンイージ	
グラブロ	ビグロ		
グランザム	ビグザム		
グランドマスターガンダム	グランドガンダム	ガンダムヘブンズソード〔MS〕	ウォルターガンダム〔MS〕
クロスボーンガンダムX1	クロスボーンガンダムX1改	クロスボーンガンダムX2	フリントン
クロスボーンガンダムX1改	クロスボーンガンダムX3	クロスボーンガンダムX2	フリントン
クロスボーンガンダムX2	クロスボーンガンダムX2改	クロスボーンガンダムX1	フリントン
クロスボーンガンダムX2改	クロスボーンガンダムX3	クロスボーンガンダムX1	フリントン
クロスボーンガンダムX3	クロスボーンガンダムX1	クロスボーンガンダムX2	フリントン
グロムリン〔戰鬥型態〕	ビグザム		
ゲゼ	キャトル		
ゲドラフ〔タイヤ有〕	ブルッケング		
ゲルググ	ガルバルディα	デザートゲルググ	高機動型ゲルググ
ゲルググJ	ゲルググ		
ゲルググM	高機動型ゲルググ		
コア・イージー	ワイバーン	コア・ブースター	
コア・ファイター	コア・ブースター	Gファイター	TINコッド
コア・ブースター	コア・イージー	コア・ファイター	
ゴッグ	ズゴック	ハイ・ゴッグ	水中實驗機
ゴッゾー	イーゲル	ウァッド	
ゴッゾーラ	メッメドーサ	シャッコー	
ゴッドガンダム〔普通〕	シャイニングガンダム〔普通〕		
ゴトラタン	リグ・シャッコー〔近衛師團用〕		
コルレル	ブリトヴァ	ガブル	
コンティオ	リグ・コンティオ	シャイターン	
サイコ・ドーガ	ヤクト・ドーガ〔クェス〕	ヤクト・ドーガ〔ギュネイ〕	バギ・ドーガ
サイコ・ハロ〔假〕	ハロ	サイコロガンダム	
サイコロガンダム〔MA〕	サイコロガンダムMk II	量産型サイコロガンダム	
サイコロガンダムMk II〔MA〕	サイコロガンダムMk III	サイコロガンダム	

名稱	開發1	開發2	開發3
サイコロガンダムMk III	サイコロガンダム	サイコロガンダムMk II	
サイコミュ高機動試驗用ザク	キケロガ	サイコミュ試驗用ザク	
サイコミュ試驗用ザク	サイコミュ高機動試驗用ザク	宇宙用高機動試驗型ザク	
ザクI	ザクII F型	ザクII J型	ボルジャーノン
ザクII F型	ザクII改	高機動型ザクII	ザクI
ザクII J型	ディザード・ザク	高機動型試作機	ザクダイバー
ザクII改	ザクII F型	ザクII J型	
ザクIII	ザクIII改	ザクII F型	ザクII J型
ザクIII改	ザクIII後期型	ザクIII	
ザクIII後期型	ザクIII改		
ザクダイバー	ザクマリン	ザクII J型	
ザクフリッパー	ザク強行偵察型	ザクマインレイヤー	
ザクヘッド	ガザB		
ザクマインレイヤー	ザクフリッパー	高機動型ザクII	
ザクマリナー	ザクII J型	ザクマリン	
ザクマリン	ザクマリナー	水中實驗機	ザクダイバー
ザクレロ	ビグロ		
ザク強行偵察型	ザクフリッパー	ザクII F型	
サザビー	ナイチンゲール	ヤクト・ドーガ〔クェス〕	ヤクト・ドーガ〔ギュネイ〕
ザニー	ジム	ザクI	
ザメル	ライノサラスA型	ギガン	
ザンネック	アビゴル〔MS〕		
ジ・O	タイタニア	パラス・アテネ	ボリノーク・サマーン
ジェガン	ジェガンBタイプ	ジェガン重裝型	ジェガン改
ジェガンBタイプ	ヘビーガン	ジェガン	
ジェガン改	グスタフカール	ジェガン	
ジェガン重裝型	スターク・ジェガン	ジェガン	
ジェットストリーム	ウァッド		
ジェニス	セプテム	ジェニス改〔紅色〕	パイロン
ジェニス改〔紅色〕	ジェニス		
ジェムズガン	ジャベリン	ヘビーガン	
シェンロンガンダム	アルトロンガンダム		
ジオング	パーフェクト・ジオング	キケロガ	
ジッコ	ガトル		
ジム	ジムコマンド	ジムトレーナー	ジムライトアーマー
ジム・カスタム	ジム・クゥエル	ジム改	
ジム・キャノンII	ガンキャノン	ジムキャノン	
ジム・クゥエル	ジム・カスタム		
ジムII〔紅色〕	ジムIII〔紅色〕	ネモ	ジム
ジムIII〔紅色〕	ヌーベルジム〔紅色〕	ジムII〔紅色〕	
ジムキャノン	ジム・キャノンII	ジム	

名稱	開發1	開發2	開發3
ジムコマンド	ジム改	寒冷地専用ジム	ジム
ジムスナイパーII	ジムコマンド	ジムスナイパーカスタム	
ジムスナイパーカスタム	ジムスナイパーII	GMスナイパー	
ジムトレーナー	ジム		
ジムライトアーマー	RX－81ライトアーマー	ジム	
ジム改〔連邦白色〕	ジム・カスタム	パワードジム	ジムコマンド
シャイターン	コンティオ	アビゴル	
シャイニングガンダム〔普通〕	ゴッドガンダム〔普通〕	ライジングガンダム〔普通〕	
シャッコー	リグ・シャッコー	ゴッゾーラ	
シャッフル・クラブ〔MS〕	シャッフル・ジョーカー	シャッフル・ダイヤ〔MS〕	シャッフル・スペード〔MS〕
シャッフル・ジョーカー	シャッフル・ダイヤ〔MS〕	シャッフル・クラブ〔MS〕	シャッフル・スペード〔MS〕
シャッフル・スペード〔MS〕	シャッフル・ジョーカー	シャッフル・ダイヤ〔MS〕	シャッフル・クラブ〔MS〕
シャッフル・ダイヤ〔MS〕	シャッフル・ジョーカー	シャッフル・クラブ〔MS〕	シャッフル・スペード〔MS〕
シャッフル・ハート〔MS〕	シャッフル・ジョーカー	シャッフル・ダイヤ〔MS〕	シャッフル・スペード〔MS〕
ジャバコ	シャイターン		
ジャベリン	ジェムズガン		
ジャムル・フィン〔MA〕	ゾディ・アック量産型		
ジュアッグ	アッガイ		
シュツルム・ディアス	リックディアスII	リックディアス〔紅色〕	
ジュラッグ	セプテム		
ジョンブルガンダム	カッシング		
シルエットガンダム	シルエットガンダム改	ネオガンダム	ガンダムF91
シルエットガンダム改	シルエットガンダム		
スコーピオ〔MA〕	ビルゴIII		
ズゴック	ゾゴック	ズゴックE	ゴッグ
ズゴックE	ズゴック		
ズサ〔MA〕	ズサカスタム		
ズサ・ダイン	ズサン	グザ	ズサカスタム
ズサカスタム	ズサ・ダイン	ズサ〔MA〕	
ズサン	ズサ・ダイン		
スターク・ジェガン	ジェガン重装型		
セイバーフィッシュ	トリアエーズFF－4	TINコッド	
ゼク・アイン	ゼク・ツヴァイ	ハイザック〔緑色〕	
ゼク・ツヴァイ	ゼク・アイン		
セプテム	オクト・エイプ	ジュラッグ	セプテム改
セプテム改	セプテム		
ゾアン	ゾディ・アック		
ゾゴック	ゾック	ズゴック	
ゾック	ゾゴック		
ゾディ・アック	ゾアン	ゾディ・アック量産型	
ゾディ・アック量産型	ゾディ・アック	ジャムル・フィン	

名稱	開發1	開發2	開發3
ゾリディア	ゾロアット		
ゾロ〔MS〕	ゾロ改	トムリアット	ゾロアット
ゾロアット	ゾリディア	シャイターン	シャッコー
ゾロ改	ゾロ〔MS〕		
ゾンド・ゲー	デナン・ゾン	エビル・S	
タイタニア	ジ・O		
ダギ・イルス	ビギナ・ゼラ	ベルガ・ダラス	
ディオナ	エレバド		
ディザート・ザク	ザクII J型		
ディジェ	ディジェ SE-R	リック・ディアス	
ディジェ SE-R	ディジェ		
ディッシュ聯絡機	ドラゴン・フライ	フライ・マンタ	
デザートゲルググ	ゲルググ		
デザートジム	陸戰型ジム	ジム	
デスアーミー	デスバット		
デスバット	デスアーミー		
デナン・ゲー	ベルガ・ダラス	デナン・ゾン	
デナン・ゾン	デナン・ゲー	エビル・S	ゾンド・ゲー
デビルガンダム	デビルガンダムJr.	グランドマスターガンダム	デスアーミー
デビルガンダムJr.	デスアーミー		
デプ・ロッグ	ドン・エスカルゴ	フライ・マンタ	
ドーガ	ギラ・ドーガ	プロトタイプキュベレイ	
ドーシート	ドーシートIII		
ドーシートIII	ドーシート		
ドータップ水中型	ドータップ		
ドードレス〔黒色〕	ドートレス・フライヤー	ドートレス改	
ドードレス・ウェポン〔連〕	ドードレス〔連邦色〕		
ドードレス・ネオ	ドードレス・フライヤー		
ドードレス・フライヤー	ドードレス・ネオ	バリエント	ドードレス〔連邦色〕
ドートレス改	DHMファイヤーワラビー	ドードレス〔連邦色〕	
トーラス〔MS〕	リーオー〔宇宙〕		
トールギス	トールギスII	リーオー〔宇宙〕	リーオー〔地上〕
トールギスII	トールギスIII	トールギス	
トールギスIII	トールギスII		
ドッゴーラ〔藍色〕	ビルケナウ		
ドップ	戰鬥ヘリコプター〔08〕		
トトゥガ	クァバーゼ〔MS〕	アビジョ	
ドム	リック・ドム	トロピカルドム	グフ飛行試驗型
ドム・トローペン	ドワッジ	トロピカルドム	
ドム・フュンフ・BN	リック・ドムII	ドム・トローペン	
ドム・フュンフ・GB	リック・ドムII	ドム・トローペン	

名稱	開發1	開發2	開發3
ドムットリア〔MS〕	トムリアット〔MS〕		
トムリアット〔MS〕	ドムットリア	ゾロ〔MS〕	
トラゴス〔座〕	リーオー〔宇宙〕	リーオー〔地上〕	
ドラゴン・フライ	ディッシュ聯絡機	戰鬥ヘリコプター〔08〕	
ドラゴンガンダム〔普通〕	シャッフル・クラブ〔MS〕		
トリアーエズFF－4	セイバーフィッシュ		
トロピカルドム	ドム・トローペン	ドム	
ドワッジ	ドワッジ改	ペズン・ドワッジ	ドム・トローペン
ドワッジ改	ドム		
ドン・エスカルゴ	デプ・ロッグ	フライ・マンタ	
ナイチンゲール	サザビー		
ヌーベルジムIII	ジムIII〔紅色〕		
ネオ・ガンダム〔2號機〕	シルエットガンダム		
ネモ	ネモIII	ネロ	ジムII〔紅色〕
ネモIII	ネモ		
ネロ	ネロトレーナー	ネモ	
ネロトレーナー	ネロ		
ノイエ・ジール	ノイエ・ジールII		
ノイエ・ジールII	ノイエ・ジール		
ノーティラス	カングリジョ		
ノブッシ	ブッシ		
バージム	GDストライカー		
ハーディガン	Gキャノン	ヘビーガン	
パーフェクト・ジオッグ	ジオッグ		
パーフェクトガンダム	ガンダム		
ハイ・ゴッグ	カプール	ゴッグ	
ハイザック〔綠色〕	ハイザックカスタム	ホビーハイザック	アクトザク
ハイザックカスタム	ハイザック〔綠色〕		
パイシーズ〔MA〕	キャンサー		
パイロン	ジェニス	パイロン改	エスタルドス
パイロン改	パイロン		
バウンド・ドッグ〔紅色MS〕	ムットゥー〔MS〕		
バギ・ドーガ	サイコ・ドーガ	ギラ・ドーガサイコミュ試驗型	
バタラ	ペス・バタラ		
パラス・アテネ	ジ・O	メッサーラ〔MA〕	
パリエント	ガディール	ドートレス・フライヤー	
ハロ	サイコ・ハロ〔假〕		
パワードジム	ジムII〔紅色〕	ジム改	
ハンブラビ〔MS〕	ガブスレイ〔MS〕		
ハンマ・ハンマ	量產型ハンマ・ハンマ		
ビギナ・ギナ	ベルガ・ギロス		

名稱	開發1	開發2	開發3
ビギナ・ゼナ	ダギ・イルス		
ビグザム	グロムリン	量產型ビグザム	
ビグロ	ビグロマイヤー	ザクレロ	
ビグロマイヤー	ヴァル・ヴァロ	ビグロ	
ヒップヘビー	ブルワン		
ビルケナウ	ドッゴーラ〔藍色〕		
ビルゴ	ビルゴII		
ビルゴII	ビルゴIII	ビルゴ	
ビルゴIII	スコーピオ〔MA〕	ビルゴII	
ファントマ	ノブッシ		
ブッシ	ノブッシ		
フライ・マンタ	TINコッド	ドン・エスカルゴ	ディッシュ聯絡機
ブラウ・ブロ	エルメス	キケロガ	
フラット	フラット改〔ミリシャ〕		
フラット改〔ミリシャ〕	フラット		
ブリトヴァ	ガブル	コルレル	
フリント	クロスボーンガンダムX1〔有〕	クロスボーンガンダムX2〔有〕	
ブルーディスティニー1號機	ブルーディスティニー3號機	ブルーディスティニー2號機	陸戰型ジム
ブルーディスティニー2號機	陸戰型ガンダム	ブルーディスティニー1號機	
ブルーディスティニー3號機	陸戰型ガンダム	ブルーディスティニー1號機	
ブルッケング	ゲドラフ〔有輪胎〕		
ブルワン	ヒップヘビー		
プロトZガンダム	Zガンダム	メタス	
プロトタイプ・キュベレイ〔假〕	キュベレイ	エルメス	ドーガ
プロトタイプZZガンダム	ZZガンダム		
プロトタイプガンダム	ガンダム	陸戰型ガンダム	
プロトタイプサイコガンダム	サイコガンダム		
プロトタイプリックディアス	リックディアス〔紅色〕		
ペーネロペー	Ξガンダム		
ペズ・バタラ	バタラ		
ペズン・ドワッジ	ドワッジ	リック・ドムII	
ヘビーガン	ハーディーガン	ジェムズガン	ヘビーガン〔マケドニア〕
ヘビーガン〔マケドニア〕	ヘビーガン		
ヘビーガンダム	FAガンダム	ガンダム	
ベルガ・ギロス	ビギナ・ギナ	ベルガ・バルス	ベルガ・ダラス
ベルガ・ダラス	ベルガ・ギロス	ダギ・イルス	デナン・ゲー
ベルガ・バルス	ベルガ・ギロス		
ボール	先行量產型ボール	ボール改修型	
ボール改修型	ボール		
ホバートラック	61式戰車		
ホビーハイザック	ハイザック〔綠色〕		

名稱	開發1	開發2	開發3
ボリノーク・サマーン	ジ・O	メッサーラ〔MA〕	
ボルジャーノン	ザクⅡJ型	ザクⅡF型	
ボルトガンダム〔普通〕	シャッフル・ジョーカー		
マグアナック	オリファント		
マスターガンダム〔普通〕	クーロンガンダム	シャッフル・ハート〔MS〕	
マゼラ・アタック	ギガン		
マラサイ	ハイザック〔緑色〕		
ムットゥー〔MS〕	バウンド・ドッグ〔MS紅色〕		
メタス〔MS〕	メタス改	プロトZガンダム	
メタス改〔MS〕	メタス		
メッサー	ギラ・ドーガ		
メッサーラ〔MA〕	パラス・アテネ	ボリノーク・サマーン	
メッメドーサ	ゴッゾーラ		
メリクリウス	メリクリウス・シュイヴァン		
メリクリウス・シュイヴァン		メリクリウス	
ヤクト・ドーガ〔藍色〕	サザビー	サイコ・ドーガ	
ヤクト・ドーガ〔紅色〕	サザビー	サイコ・ドーガ	
ライジングガンダム〔普通〕	シャイニングガンダム〔普通〕		
ライノサラスA型	ライノサラスB型	ザメル	
ライノサラスB型	ライノサラスA型		
ラスヴェート	ラスヴェート〔G－BIT〕		
ラスヴェート〔G－BIT〕	ラスヴェート		
リ・ガズィ・カスタム〔MS〕	リ・ガズィB・W・S		
リ・ガズィB・W・S	リ・ガズィ・カスタム	Zガンダム	
リーオー〔宇宙〕	トーラス〔MS〕	トラゴス〔座〕	リーオー〔地上〕
リーオー〔地上〕	高機動型リーオー	トラゴス〔座〕	リーオー〔宇宙〕
リグ・コンティオ	コンティオ		
リグ・シャッコー	リグ・シャッコー〔近衛師團用〕	シャッコー	
リグ・シャッコー〔近衛師團用〕	ゴトラタン	リグ・リング	リグ・シャッコー
リグ・リング	リグ・シャッコー〔近衛師團用〕		
リック・ディアス〔紅色〕	シュツルム・ディアス	ディジェ	
シュツルム・ディアスⅡ	シュツルム・ディアス	リック・ディアス〔紅色〕	
リック・ドム	リック・ドムⅡ	ドム・フュンフ・BN	ドム・フュンフ・GB
リック・ドムⅡ	ペズン・ドワッジ	ドム	
ルッグン	戰鬥ヘリコプター〔08〕		
レオール〔GU〕	レオス〔GU〕	レオン〔GU〕	リーオー〔宇宙〕
レオス〔GU〕	レオール〔GU〕	レオン〔GU〕	リーオー〔宇宙〕
レオン〔GU〕	レオール〔GU〕	レオス〔GU〕	リーオー〔宇宙〕
ワイバーン	コア・イージー		
宇宙用高機動試驗型ザク	サイコミュ試驗用ザク	高機動型ザクⅡ	
寒冷地専用ジム	ジムコマンド		

名稱	開發1	開發2	開發3
高機動型ゲルググ	ゲルググM	ゲルググ	
高機動型ザクII	ザクマインレイヤー	宇宙用高機動試験型ザク	ザクIIF型
高機動型リーオー	エアリーズ〔OZMS〕	リーオー〔地上〕	
高機動型試作機	グフ	ザクIIJ型	
水中實驗機	ゴッグ	アッガイ	ザクマリン
先行量産型ボール	ボール		
戰鬥バイク乙タイプ	ガリクソン	戰鬥バイク甲タイプ	
戰鬥バイク甲タイプ	ガリクソン	戰鬥バイク乙タイプ	
戰鬥ヘリコプター〔08〕	ドップ	ルッグン	
百式	百式改	ガンダムMk III	プロトZガンダム
百式改	FA百式改	陸專用百式改	量產型百式改
陸戰型ガンダム	EZ—8	ガンダムピクシー	陸戰型ジム
陸戰型ジム	GMスナイパー	陸戰型ガンダム	デザートジム
陸戰用百式改	百式		
量產型ZZガンダム	ZZガンダム		
量產型Zガンダム	Zガンダム		
量產型υガンダム	υガンダム		
量產型ガンキャノン	ガンキャノン		
量產型ガンタンク	ガンタンク	61式戰車	
量產型キュベレイ	キュベレイMk II黑	キュベレイMk II紅	
量產型クァバーゼ	クァバーゼ〔MS〕		
量產型サイコガンダム	サイコガンダム		
量產型ハンマ・ハンマ	ハンマ・ハンマ	ゲーマルク	
量產型ビグザム	ビグザム		

G GENERATION-F

SD ガンダム　G GENERATION-F

GAME WEEKLY 別冊 VOL.12

STAFF

PRODUCER 總監	電玩太郎
DIRECTOR 統籌	電玩太郎
內容編排	金魚 / 小志幽涼
資料製作	金魚 / 小志幽涼 / 打機小牛 / 翠屏仔 / 雪人
國際版權	安藤麻矢
美術	WING / ALEX / HIDE
特別鳴謝	BANDAI CO., LTD

本刊內所有刊載之遊戲畫面均屬 BANDAI CO., LTD 所有
版權所有 翻印必究
© SOTSU AGENCY · SUNRISE
© BANDAI 2000

出版：S-TEAM PRODUCTION CO.,LTD
九龍觀塘興業街 15 號中美中心 A 座 4 樓
4/F.,Block A, Chung Mei Centre, 15 Hing Yip Street, Kwun Tong, Kowloon
編輯部 TEL：23728131/23728132

印刷：美雅印刷製本有限公司
Block B1, 4/F., Hoi Bun Bldg. 6 Wing Yip St., Kwun Tong, Kowloon
TEL：23420100/23420109 FAX：27903614/23041200

本刊已向政府註册，任何形式翻印均屬違法

SDガンダム
GGENERATION-F

定價港幣58元

© S-TEAM 2000
© SOTSU AGENCY・SUNRISE © BANDAI 2000

SDガンダム GGENERATION-F

定價港幣58元

© S-TEAM 2000
© SOTSU AGENCY • SUNRISE © BANDAI 2000